

恭賀新年

東京直結のまちへ

一流山の暮らしがさらに進化

2040年までの実現を目指す
つくばエクスプレスの延伸で、
東京駅や羽田空港への
アクセスがもっと便利に。



新年のごあいさつ

「住み続ける価値の高いまち」づくり

流山市長 井崎 義治

皆様、明けましておめでとうございます。新年を健やかに
お迎えのことと、心からお慶び申し上げます。

今年も市では、緑豊かで良質な住環境、快適な都市環境
づくりを全力で推進してまいります。

再整備を進めている江戸川駅東口周辺では、ジェトロ跡地を活用した駅周辺
の公共施設の集約と、にぎわいの核となる施設整備を公民連携により進めます。
また、歩行者が安心して回遊できる商店街通りの整備を進めるとともに、高齢者も
子どもたちも安全に利用できる駅前広場の整備を引き続き進めてまいります。

南の玄関口である南流山駅周辺では、「住みたい訪れたい」快適な都市環境づ
くりを進めるため、北口・南口広場の快適な空間整備に取り組んでまいります。

福祉や教育、子育て支援施策では、インクルーシブ教育を推進するとともに、小
中学校の教育環境では、子どもの主体的な学びを育む環境を整えてまいります。

本市は令和9年に市制施行60周年の節目を迎えます。市制施行当時約4万2千人
だった人口は約21万6千人となり、今なお増加しています。今年も市民の皆様にと
って「住み続ける価値の高いまち」であり続けるために、全力で取り組んでまいります。

結びに、本年が皆様にとって明るく実り多い一年となりますよう、心よりお祈
り申し上げ、新年のご挨拶いたします。



活力ある地域社会のさらなる発展へ

流山市議会議員 石原 修治

明けましておめでとうございます。市民の皆様には、健やか
に新春をお迎えのことと、心からお慶び申し上げます。また、
旧年中は市議会の活動にご理解とご協力を賜り、厚くお礼を
申し上げます。

昨年5月の議長就任以来、開かれた市議会の運営に努めてまいりましたが、新しい
年を迎え、その責任の重さを改めて感じるとともに、流山市のさらなる発展のため
に引き続き努力してまいりたいと決意を新たにしております。

つくばエクスプレス開通20年を迎えてもなお、本市では人口増加が堅調であり、
昨年も多くの施策が前進しました。予算に対する市議会全体の要望事項のうち、
地球温暖化対策では、10月に姉妹都市・長野県信濃町とのカーボンオフセットの
協定が締結され、また、初石駅施設整備事業の推進では、12月に初石駅の橋上駅舎
と自由通路が完成しました。市議会からの働きかけが実を結んできております。

今後も、活気ある地域社会のさらなる発展のため、さまざまな世代の皆様の声を
しっかりと受け止め、議員28人が一丸となり、全員野球の精神で尽力してまいり
ますので、本年も市議会への変わらぬご支援を賜りますようお願い申し上げます。

結びにあたり、本年が皆様にとって素晴らしい一年となりますようお祈り申
上げ、年頭の挨拶いたします。



目指せ2040年!!

都心直結でひろがる流山

2040年までの実現を目指すつくばエクスプレス(TX)の東京駅への延伸や、都心と臨海副都心を結ぶ新しい地下鉄の構想が、今、着実に進んでいます。

これらが実現すれば、通勤や通学はもっと便利に、休日のお出かけはもっと気軽に、そして、シニア世代の暮らしにも、安心とゆとりが広がります。

新しい路線がもたらす、未来のまちの姿を一緒にのぞいてみませんか。

問まちづくり推進課 ☎ 7150-6090



皆さん、都心部・臨海地域地下鉄の新線構想とTXの東京駅延伸計画をご存じですか。

東京駅のその先へのアクセスも便利になる!?

国の交通政策審議会の動き

平成28年4月、国の交通政策審議会で「都心と臨海副都心を結ぶ新しい地下鉄」と「TXの東京駅延伸」を一体的に進め、直通運転を含めた事業計画について検討が行われることを期待する」という答申が示されました。その後、令和3年7月の答申では、「TXとの接続も含め、事業化に向けてさらに検討を進めるべき」とされました。

都心部・臨海地域地下鉄(臨海地下鉄)の構想

これらを受け、東京都は令和3年9月にルートや駅の場所、事業の進め方を検討する会議を立ち上げ、令和4年11月には事業計画案を公表。また、令和6年2月には東京都、(独)鉄道建設・運輸施設整備支援機構、りんかい線の運営主体・東京臨海高速鉄道㈱の3者で事業計画の検討を行うことが合意され、事業化に向けた動きが加速しています。

TX延伸と臨海地下鉄の接続に向けて

TXの東京駅延伸と臨海地下鉄への接続事業については、TX沿線の13自治体で構成する「期成同盟会」(3面で紹介)が、臨海地下鉄との一体的な事業として2040年までの実現を目指し、国や関係機関へ働きかけています。

東京駅・羽田空港まで「乗り換えなし」の未来へ

臨海地下鉄の終点「有明・東京ビッグサイト駅(仮称)」は、りんかい線「国際展示場駅」のそばに建設される予定で、りんかい線との接続が期待されます。また、りんかい線には、JR東日本による羽田空港発着の羽田空港アクセス線(臨海部ルート)と直通運転の計画があるとされています。これらの構想が実現すれば、流山市が東京駅や羽田空港に「乗り換えなし」で直結し、私たちの流山ライフがより豊かになる未来がやってきます。

あと10年ちょっとか～

ワクワクするね!



目的地まで
乗り換えなしで
よりスピーディーに
移動できます

庄司さん

大上さん

流山おおたかの森駅が 東京駅や羽田空港と直接つながると…

流山おおたかの森駅～ 東京駅

(延伸計画を含むTX線)

ちなみに今は…

TX線・秋葉原駅でJR線に乗り換え 約40分
TX線・北千住駅でJR線に乗り換え 約50分

約30分^(※)

乗り換え
なし!



流山おおたかの森駅～ 羽田空港

(延伸計画を含むTX線～
臨海地下鉄～りんかい線～
羽田空港アクセス線)

ちなみに今は…

TX線～JR線～東京モノレール 約1時間15分～1時間30分
高速バス(東武バス・京浜急行バス) 約1時間～1時間20分

約55分^(※)

乗り換え
なし!



※いずれも流山市による現時点での想定時間

つくばエクスプレス

流山おおたかの森

南流山

流山セントラル
パーク

秋葉原

新銀座
(仮称)

東京
(仮称)

秋葉原駅での乗り換えなしで、
東京駅や臨海副都心、羽田空港に
直接アクセスできる未来へ!

吉野さん

今月の納税・納付
納税・納付は便利な口座振替で

●市民税・県民税・森林環境税(第4期) ID 1000531
●介護保険料(第8期) ID 1000797

●国民健康保険料(第8期) ID 1000581
●後期高齢者医療保険料(第7期) ID 1000602

ライフ

まちの未来を変える
TXの東京駅延伸。
そのポイントを
交通計画推進室の
私たちが解説します！



高梨さん

阿部さん

生活はどう変わる？

通勤・通学は？

都心までのアクセスがスムーズになり、通勤・通学時間が短くなります。朝のゆとりや家族との時間を増やせることはもちろん、趣味や勉強、部活動などに、より集中して取り組む時間を増やせます。また、通勤・通学ルートが広がるため、会社や高校・大学などを選ぶ際の選択肢が広がります。

休日のおでかけは？

都心はもちろん、築地や豊洲市場、東京ビッグサイトなど臨海副都心のイベント・観光スポットへ気軽に足を運べるようになります。お買い物やレジャーの選択肢が増え、休日の楽しみ方がさらに広がります。

出張・旅行は？

東京駅や羽田空港と直接つながることで、新幹線や飛行機での移動のハードルがグッと下がります。好きな(必要な)ときに好きな(必要な)場所へ気軽に赴くことができるので、生活の質がグンと上がります。

シニア世代の暮らしは？

病院や買い物などの移動がより便利になり、安心して外出を楽しめるようになります。新しいお出かけ先も身近になり、日々の暮らしにハリが生まれます。

令和6年12月23日設立

つくばエクスプレスと都心部・臨海地域地下鉄の 接続事業化促進期成同盟会

TXの東京駅への延伸、そして、東京都などが主体となって進める臨海地下鉄への接続を一体的な事業として実施し、**これらを2040年までに実現することに向け**、沿線自治体が一丸となって、TXの運営主体・首都圏新都市鉄道㈱や国、関係機関へ働きかけていくことを目的に設立されました。

参加自治体(令和8年1月現在)：つくば市、つくばみらい市、守谷市、柏市、流山市、三郷市、八潮市、足立区、荒川区、台東区、中央区、茨城県、千葉県 の13自治体



TXの東京駅延伸の実現を目指し、期成同盟会を発足させた沿線11市区の首長ら＝令和6年12月、守谷市役所で(井崎市長は左から5番目)

市では、TX沿線自治体と連携し、**TX延伸や臨海地下鉄接続などに関する要望活動を各方面へ行っています。**

●TX(首都圏新都市鉄道㈱)へ
平成18年から計21回。
東京駅への延伸、臨海地下鉄との接続、8両編成化、通学定期運賃の引き下げ、混雑緩和対策などを要望しています。

●国(国土交通大臣・副大臣・政務官・鉄道局長)へ
平成22年から計6回。
東京駅延伸に向けた調査費の計上や事業実現に向けた支援を求めています。

8両編成化は、2030年代前半の運行開始を目指してホーム延伸工事を順次実施中！
通学定期運賃の引き下げは、今年3月に実現！

TXの運営主体・首都圏新都市鉄道㈱も 東京駅延伸の実現に向けて令和7年10月から調査を開始

令和7年6月、期成同盟会が東京駅延伸の効果などの調査実施をTXの運営主体・首都圏新都市鉄道㈱へ要望し、同社は令和7年10月からTX東京駅延伸の機運を醸成する目的で調査を開始しました。

この調査は、TX東京駅延伸の意義・必要性・効果について、幅広く多面的な視点を客観的に整理するため、有識者の方々に検討いただく勉強会として実施されています。

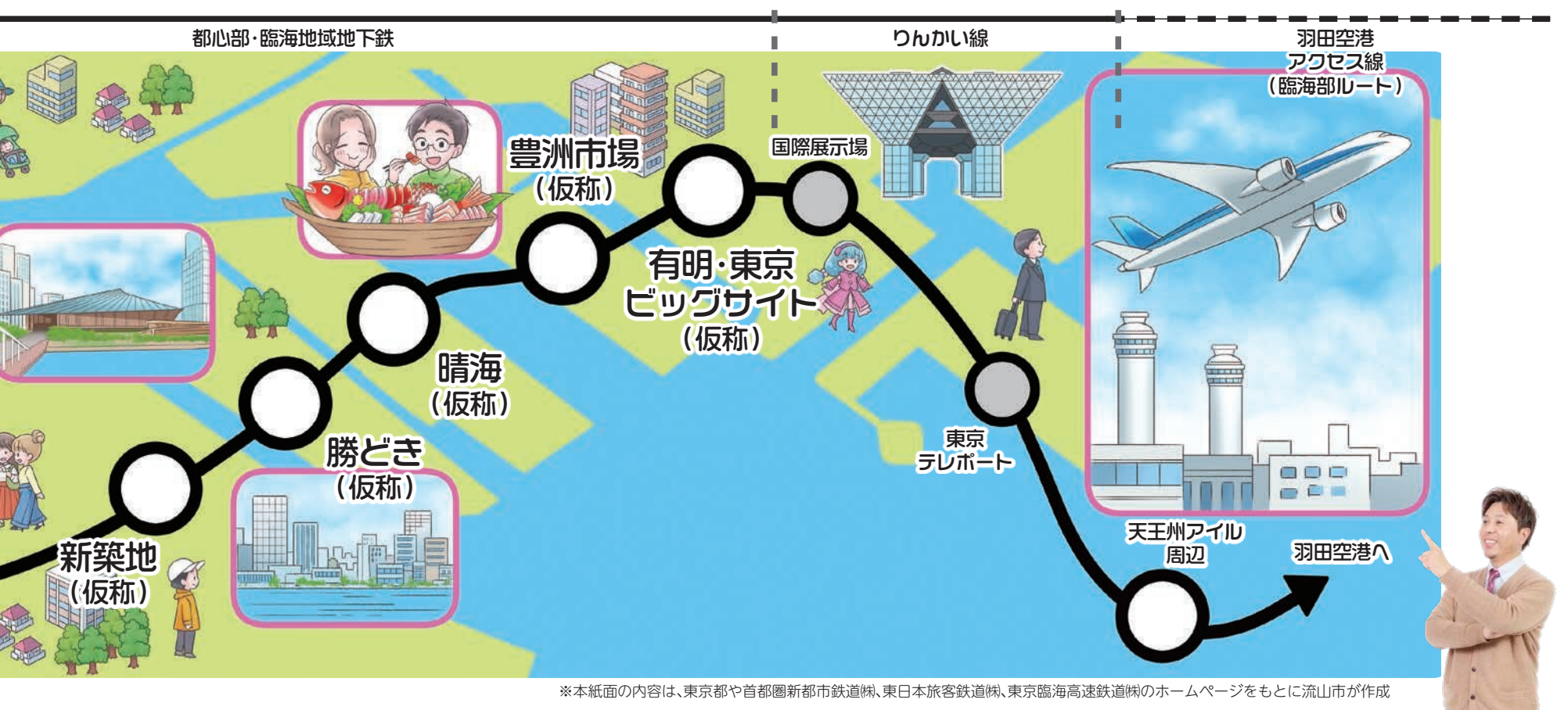

※本紙面の内容は、東京都や首都圏新都市鉄道㈱、東日本旅客鉄道㈱、東京臨海高速鉄道㈱のホームページをもとに流山市が作成

確定申告書を
配布

▷配布場所／日程＝市役所市民税課申告書配布コーナー／1月26日(月)～3月16日(月)、文化会館3階特設会場／2月16日(月)～3月16日(月)
※確定申告書の配布部数には限りがあります。なお、各出張所では配布しません。 図市民税課 ☎ 7150-6073 ID1048570

① 初石駅の施設整備

令和7年12月21日供用開始

東武アーバンパークライン初石駅の利便性を向上させるため、橋上駅舎と自由通路を整備しました。



完成しました！



もっと便利に、

進化 流山のま

市では、各地域の地域性を踏まえたまちの再整備に取り組み、市全域のより快適な都市環境の実現、そして、「住み続ける価値の高いまち」を実感していただけるまちづくりを進めています。

問まちづくり推進課 ☎ 7150-6090

② 南流山駅周辺のまちなみづくり

令和5年度から実施中

「南流山駅周辺地区まちなみづくり指針」や「南流山駅周辺地区まちなみづくり促進奨励金制度」により、南流山駅周辺のまちなみづくりを促進します。

また、駅前広場の再整備を検討する基本計画を策定するとともに、空き店舗など既存建築物の活用を推進します。

南流山駅周辺地区まちなみづくり指針(令和6年2月策定)

南流山駅周辺の魅力を高め、流山市の「南の玄関口」にふさわしい商業・業務施設の機能や、まちなかを快適に過ごせる空間を創出するために、市の基本的な考え方と具体的な方策を示したものです。

【空間形成のコンセプト】

- 多くの人が集まるまちにふさわしい、たくさんの魅力がつながるまち
- 「住みたい・来たい」を創り出す、快適な都市環境

コンセプトに基づく3つの指針

- 指針1** 土地の高度利用化と商業・業務施設の集積による拠点性の向上
- 指針2** 安心・安全で誰もが過ごしたくなる居心地良いゆとりがある沿道空間の創出
- 指針3** 多様な個性を生かし、価値を高め発展するまちづくり



南流山駅南口広場の将来像の一例(イメージ)

南流山駅周辺地区まちなみづくり促進奨励金制度(令和6年7月開始)

土地の高度利用化や低層部への賑わい施設の誘致などの基準を満たした土地・建物所有者に対して、固定資産税と都市計画税相当額を、認定レベルに応じた期間において奨励金として交付します。

奨励金の申請受け付けは
令和10年度まで！
お急ぎください！

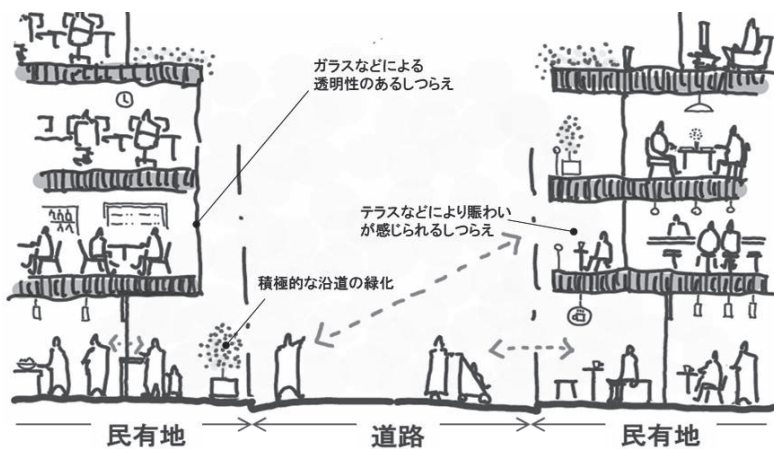

◀良質なまちなみを形成するための工夫例

南流山駅
北口・南口が
快適な空間へと
生まれ変わります！

流鉄流山線

武蔵野線

南流

注目！

流山インターチェンジ付近の開発 本格ウエーブプールが市内に誕生！？

常磐自動車道や県道松戸野田線など広域幹線道路の交通の利便性を生かした物流施設と賑わい施設を誘導している流山インターチェンジ西部地区のまちづくり。

広域的な集客を可能とするインターチェンジの特性を生かすとともに、自然環境や営農環境との調和を図りながら、「家族で楽しめるウエーブプール」が令和11年度の開業を目標に整備が進められています。

ウエーブプールの周辺には地産地消によるファーマーズマーケット、飲食・物販店舗なども開設予定。ぜひ注目を！



ウエーブプールのイメージ



オリンピックの公式種目に採用されるなど、世界的なサーフィン熱が高まりを見せる中、国内に数カ所しかない初心者も楽しめるウエーブプールが流山に誕生

夏季期間には波の出るプールとして一般開放。キッズエリアもあるため、大人から子どもまで幅広い世代の方が楽しめる施設となる予定です

もっと快適に!

する ちづくり

市内各地で進む開発について
まちづくり推進係の
私たちが解説します!



西山さん

水梨さん

ジェットロ跡地には、
出張所や地域包括支援センター、
ファミリー・サポート・センター
などの公共施設のほか、
ライブラリーカフェなどの
民間施設を集約!



4 名都借跨線橋の 道路拡幅

令和9年度完成予定

緊急時の大型車両の通行や歩行者・自転車の安全な通行を確保するとともに、周辺地域の通行の円滑化のため、名都借跨線橋を含む325メートルの区間において、車両の対面通行ができるよう道路拡幅工事を行っています。

閘道路建設課 ☎ 7150-6094



3 江戸川台駅東口周辺地区の再整備

令和8年度から順次供用開始予定



提供:リープ不動産(株)

ジェットロ跡地に建設予定の施設イメージ

「ここに居たい、ここに来たい」と感じられる場づくりのため、江戸川台駅東口周辺地区のジェットロ跡地や商店街通り、駅前広場を核とした再整備を行います。

ジェットロ跡地は、昨年度策定したジェットロ跡地活用に係る基本構想を踏まえ、代表企業・リープ不動産(株)のグループが、駅周辺の公共施設の集約と賑わいの核となる施設整備を令和9年度の供用開始に向けて、公民連携に

より実施します。

商店街通りは、地域住民との合意形成を図りながら歩行者優先の道路整備を令和8年度の供用開始に向けて実施します。

駅前広場は、ロータリーの拡張を行うとともに、高齢者や子どもが安心・安全に行き交うことができ、また、さまざまなイベントが開催できる広場への改修を令和10年度の供用開始に向けて実施します。



誰もが「住み続ける価値の高いまち」と感じられる流山へ

平成17年のつくばエクスプレス開業を契機に、本市は沿線整備や新たなまちづくり施策を積極的に進め、多くの人が移り住む、賑わいある都市へと発展してきました。

流山市は、江戸時代からのまちなみが残る地域や、昭和期に形成された住宅地や商店街など、エリアごとにさまざまな顔を持っています。これからは、そうした地域の個性や暮らしの中で育まれてきた、人と人との

つながりを大切にしながら、まちのリニューアルや駅周辺の再整備を通じて、拠点性と魅力の向上を図っていきます。

歩いて心地よい道路や広場、交流や憩いが生まれる空間づくりなど、賑わいを育み暮らしの質が高まる取り組みを進め、誰もが「住み続ける価値の高いまち」と感じられる流山を築いていきます。



まちづくり推進課長・刈込さん



三ながれやまノート

★は市または指定管理者などの主催のもの

講座・イベント

★無料スマートフォン入門講座

日 1月7日(木) 13時30分～15時
所 流山福祉会館
内 文字入力の種類と方法
定 10人(先着順)
持 スマートフォン※購入予定の方向けの貸し出しあり
申 1月4日9時から電話
問 流山福祉会館 ☎7159-1520
ID 1051889

★思井福祉会館の講座・イベント

①無料スマートフォン入門講座
日 ①1月9日(金)10時～11時 ②1月19日(月)13時～14時
内 ①文字入力を学ぼう ②インターネットの使い方
定 各15人(先着順)
持 スマートフォン※貸し出しあり
申 1月4日10時から電話
ID 1051865
②まちラボCoderカフェ
プログラミングコーナー
ゲームやアプリの開発にチャレンジしてみましょう。初心者も大歓迎です。
日 2月1日(日)13時～16時
対 市内在住・在学の小学6年生～高校生
定 6人(先着順)
持 ノートパソコン※貸し出しあり 申 申込専用ページ(=二次元コード)から
ID 1051822
【共通事項】
所 思井福祉会館
問 思井福祉会館 ☎7159-5666

★向小金福祉会館の講座・イベント

①無料スマートフォン入門講座
日 1月9日(金)13時～14時
内 基本的な操作方法や個別相談
定 8人(先着順)
持 スマートフォン※購入予定の方向けの貸し出しあり
ID 1051908
②ハンドメイド教室
小物や裁縫道具などを入れることがで

きる多目的ボックスを作ります。
日 2月7日(出)13時～15時
講 エム・ポワール主宰・藤本ますみさん
定 7人(先着順)
費 3,000円(材料代)
持 はさみ、両面テープ、布用接着剤、目打ち、持ち帰り用の袋
ID 1051782
【共通事項】
所 向小金福祉会館
申 1月4日9時から電話
問 向小金福祉会館 ☎7173-9320



★北部公民館の講座・イベント

①歌のひろば
日 1月15日(木)13時30分～15時
講 音楽講師・比嘉りとさん、石塚りんさん
定 100人(先着順)
②新春落語会 虹楽寄席
日 1月18日(日)14時～16時
定 100人(先着順)
③リズムストレッチング
けがの予防や疲労回復に効果のある筋・関節の柔軟運動を行います。
日 1月21日(水)13時～14時30分
講 (公財)日本スポーツクラブ協会公認中高老年期運動指導士・秋元菊江さん
定 40人(先着順)
申 1月4日9時から電話または直接窓口へ
④みんなでリフレッシュ
歌と軽い体操でリフレッシュしませんか。
日 1月28日(水)13時～14時30分
講 流山音楽療法「元気にドレミ」・小金丸尚子さん、岩附敬子さん
定 30人(先着順)
【共通事項】
所 北部公民館
問 北部公民館 ☎7153-0567

★流山をA・RU・KU 新春ツアー 流山本町の馬頭観音巡り

馬頭観音は、頭の上に馬の頭を乗せた怒った表情の観音様です。馬の守り神として江戸時代に広く信仰された当時は、馬が移動や運搬の手段だったこともあり、旅路の安全や厄よけなどにも御利益があるとされていました。流山にも多く

残る馬頭観音や文化財を市立博物館学芸員の解説で巡ってみませんか。
日 1月23日(金)9時～12時30分
所 流山おおたかの森駅前観光情報センター集合
▷コース＝同観光情報センター→(バス移動)→平和台駅前(バス停)→流山寺→赤城神社→光明院→長流寺→平和台2丁目馬頭観音※現地解散。行程約2キロメートル
定 15人(先着順)
費 300円(保険代)※交通費実費
申 1月5日9時から電話または直接窓口へ
問 同観光情報センター ☎7186-7625



★なつかしき歌声サロン

若かりし日の懐かしい歌を参加者全員で歌いましょう。
日 1月23日(金)13時～14時30分
所 東部公民館
講 フォークシンガー・有吉かつこさん
定 20人(先着順)
費 300円
問 東部公民館 ☎7144-2988

★保健センターの講座・イベント

①ぼくのわたしのだいじなところ 親子で話そう「性」のこと
子どもが男女の性差やプライベートゾーンの話を聞いてきたときにどう答えるかについて、助産師と一緒に学びませんか。
日 1月28日(水)14時～16時
所 保健センター
講 助産師・前野舞さん
対 市内在住の3～6歳のお子さんとその保護者
定 20人(先着順)
申 電子申請または電話
※1歳～就学前児の一時保育あり(1月13日までに要申し込み)
②健康づくり講座 適正体重を知って健康維持
年齢・性別に関係なく適正体重の維持は、生涯を通じた健康にとって大切なことです。体重を正しくコントロールする方法を学んで、健康寿命を伸ばしましょう。
①講義編
日 2月7日(出)16時～18時
所 初石公民館



講から桃内科院長・熊谷尚子さん
▷テーマ＝あぶない! その痩せと肥満 適正体重を知っていますか
対 市内在住・在勤・在学の方
定 50人(先着順)
持 筆記用具
申 保健センターへ電話または氏名、生年月日、電話番号を明記の上、ファクス※直接窓口も可
②実習編
日 2月17日(火)10時～15時
所 保健センター
▷テーマ＝調理:簡単バランス食 のばせ! 健康年齢、歯科:お口の健康から始まる 体の健康
対 市内在住・在勤・在学の方
定 30人(先着順)
費 400円
持 エプロン、三角巾、マスク、歯ブラシ、筆記用具
申 保健センターへ電話または氏名、生年月日、電話番号を明記の上、ファクス※直接窓口も可
【共通事項】
問 保健センター ☎7154-0331
FAX 7155-5949
ID 1052173

★千寿の会

手話サークル夢の皆さんが手話芝居と手話コーラスを披露します。
日 2月2日(月)13時30分～14時30分
所 東深井福祉会館
定 40人(先着順)
申 1月4日9時から電話、ファクスまたは直接窓口へ
問 東深井福祉会館 ☎7155-3638
FAX 7153-3437
ID 1051780

★初石公民館のパソコン教室(全2回)

日 2月2日(月)・3日(火)13時30分～16時30分※1日のみの参加も可(費用は同額)
所 初石公民館
内 入門、ワード、エクセル、メール、インターネット、写真
定 7人(先着順)
費 2,500円
持 ノートパソコン
申 1月4日8時30分から電話または直接窓口へ
問 初石公民館 ☎7154-9101

1月 相談あんない

相談日が年始や祝日などの場合は休みとなります。事前に問い合わせを。
ID 1002359

市民相談室の相談(予約制)

月～金曜(8時30分～17時)
☎7158-1616 ID 1002360

- 行政相談 月曜(10時～15時)
- 法律相談 火・木曜(13時～15時40分)
- 登記相談 14日(13時～15時40分)
- 交通事故相談 19日(10時～15時)
- 暮らしの手続き相談 21日(10時～12時)
- 不動産相談 21日(13時～16時30分)

- 人権相談 26日(10時～15時)
- 税務相談 28日(10時～16時30分)

その他の相談

- 消費生活相談 月～金曜(9時～16時30分) 消費生活センター 問同センター ☎7158-0999
- 女性の生き方相談 (予約制、電話相談可) 金曜、第1水曜(10時～16時) ※30日を除く 市民相談室 問企画政策課男女共同参画室 ☎7150-6091 ID 1003431
- 職業相談・紹介 月～金曜(9時30分～17時) 問地域職業相談室(ジョブサポート流山) ☎7156-7888 ID 1004348

- 遺言・相続無料相談(予約制) 10日(13時30分～16時30分) 北部高齢者なんでも相談室(地域包括支援センター)※先着3人 問同相談室 ☎7155-5366
- おやこあんしん相談(電話相談可) 月～金曜(9時～16時) 子ども家庭課 問おやこあんしんダイヤル ☎7158-1710
- こども家庭悩みごと相談・女性相談 月～金曜(9時～17時) 家庭児童相談室 問同相談室 ☎7158-4144
- ひとり親家庭相談 就労や資格取得など 月～金曜(9時～17時) 子ども家庭課 問ひとり親家庭相談ダイヤル ☎7150-6592
- 障害者就労相談(予約制) 月～金曜、第4日曜(9時～17時) 障害者就労支援センター 問同センター ☎7155-6421

- 幼児教育相談・就園相談 月～金曜(9時～16時) 問幼児教育支援センター ☎7154-8781
- 教育相談 月～金曜(9時～16時30分) ※第3水曜を除く 教育研究企画室 問教育相談室 ☎7150-8390
- 青少年相談 月～金曜(9時30分～16時30分) ※第3水曜は電話相談のみ 青少年指導センター 問同センター相談室 ☎7158-7830 ID 1001622
- 心の相談(予約制) 8日(12時30分～15時30分) 19日(10時30分～13時30分) 心の相談室 問障害者支援課 ☎7150-6081

- こどもの療育相談(予約制) 月～金曜、第3土曜(9時～16時) 児童発達支援センターつばさ内 療育相談室 問療育相談室 ☎7154-4844 ID 1041911
- 酒害相談 6日・23日(18時30分～20時30分) 江戸川台福祉会館 問流山断酒新生活 ☎080-4618-1631
- わが家の耐震相談 月～金曜(9時～16時) 平成12年以前建築の木造住宅対象 問建築住宅課 ☎7150-6088
- 外国人相談 月・水・金曜(10時～16時) 国際理解サポートセンター(江戸川台駅前庁舎3階) 問同センター ☎7128-6007 ✉nifa-support@bz04.plala.or.jp ID 1008962



1月11日(日)

令和8年成人式 ～二十歳の集い～を開催

市内に住民票のある対象者(平成17年4月2日～平成18年4月1日生まれの方)へ案内状をお送りしています。なお、以前流山市に住んでいた方などは、案内状がなくても出席できます(当日会場で受け付け)。

会場は全て禁酒・禁煙です(酒気帯びでの入場も不可)。駐車場は大変混雑しますので、公共交通機関などでお越しください。詳細は市ホームページをご覧ください。

日 1月11日(日)11時30分から(10時45分から受け付け)

所 キッコーマン アリーナ※手話通訳・要約筆記あり
問 文化芸術・生涯学習課 ☎7150-6106

ID 1014320



1月10日(土) 消防出初式を開催



消防の事始めを祝う新春恒例の消防出初式です。消防業務に功績のあった方の表彰を行うほか、消防職員や消防団員による消防演技などを披露します。

日 1月10日(土)9時30分から(消防演技は10時30分ごろから)

所 キッコーマン アリーナ

問 消防総務課 ☎7158-0299

市指定無形民俗文化財

流山で続く地域の伝統行事

◆デンガラ餅行事

餅の割れ具合により、その年の農作物の作柄を占います。※裸の男衆による餅の奪い合いは行いません。

日 1月11日(日)13時～15時 所 三輪茂侶神社(三輪野山5)

◆緒ヶ崎おびしや行事

五穀豊穡や家内安全を祈願する行事で、七福神に扮した当番が弓矢で鬼の的を射抜く「歩射」が見どころです。

日 1月18日(日)15時～17時 所 雷神社(緒ヶ崎)



キッズイベント



🎈 おもちゃ病院

おもちゃドクターが壊れたおもちゃを修理します。

日時	場所・問い合わせ
1月10日(土) 13時～15時30分	森の図書館 ☎7152-3200 ID 1052024
1月11日(日) 9時～11時30分	文化会館 ☎7158-3462
1月24日(土) 9時30分～11時30分	クリーンセンター ☎7157-7411

費 無料(材料代がかかる場合あり)

🎈 親子たこあげ大会

(流山市青少年育成会議主催)

手作りや市販のたこで揚げた高さなどを競いましょう。

日 1月17日(土)9時30分～12時30分(9時15分から受け付け)※小雨決行

所 ほっとプラザ下花輪(下花輪福祉会館)

定 50組(先着順)※お子さん1人につき



保護者1人以上が同伴

◆たこづくり教室も同時開催

教室で作ったたこでも大会に参加できます。

対 小学2年生以上のお子さんとその保護者

定 20組(先着順)

費 500円(材料代)

【共通事項】

申 1月6日9時から申込専用フォーム(=二次元コード)または市役所文化芸術・生涯学習課へ電話
問 文化芸術・生涯学習課 ☎7150-6106

ID 1027761



🎈 よみきかせ えいご絵本ライブ うたおう! あそぼう!

洋書絵本で英語のおはなし会をします。おはなし会の合間に英語の手遊び歌も楽しめます。



日 2月1日(日)11時～11時30分

所 森の図書館

調 英英語ソムリエアカデミー・横溝美由紀さん 対 小学生以下のお子さんとその保護者

定 15組(先着順)

申 1月8日10時から電話

問 森の図書館 ☎7152-3200

ID 1052025

🎈 こそだてI・RO・HA

親子遊びを通じて学ぶ子育てのコツ

日 2月5日(木)10時～11時30分

所 東部公民館

調 保育士・田中丸宏美さん

対 未就学児とその保護者

定 8組(先着順) 対 帽子、軽食、飲み物

申 申込専用ページ(=二次元コード)から

問 東部公民館

☎7144-2988



🐣 乳幼児をもつ方の交流の場

●南流山ほかぽかサロン

日 1月15日(木)10時～11時30分

所 南流山福祉会館

内 手遊び、おもちゃ病院

定 25組(先着順)

対 バスタオル

申 電子申請



●ひだまりサロン

日 1月20日(火)・27日(火)10時～11時30分

所 文化会館

申 電話

【共通事項】

問 文化会館 ☎7158-3462

ID 1001275

🌸 各公民館の子育てサロン

●たんぽぽのひろば

日 1月15日(木)10時～11時30分

所 東部公民館

調 流山音楽療法「元気にドレミ」・小金丸尚子さん

内 リトミック

定 20組(先着順)

申 申込専用ページ(=二次元コード)から

問 東部公民館

☎7144-2988

●なかよしひろば

日 1月21日(木)10時～11時

所 北部公民館

調 流山音楽療法「元気にドレミ」・小金丸尚子さん、岩附敬子さん

内 リトミック

定 20組(先着順)

問 北部公民館 ☎7153-0567



児童館・児童センター 1月の催し物

会場	日程	催し物
駒木台児童館 ☎7154-4821	10日(土)	オニム大会(小学生向け)
	31日(土)	家族であそぼう(年少～小学校低学年向け) 定15組(先着順)※要申し込み
江戸川台児童センター ☎7154-3015	24日(土)	パパといっしょ(乳幼児向け) 定10組(先着順)※要申し込み
		ダイビン大会(小学生向け) 定16人(先着順)※要申し込み
赤城児童センター ☎7158-4545	5日(月)	カルタ大会(小学生向け)
	31日(土)	卓球教室(小学生向け)
十太夫児童センター ☎7154-5254	28日(木)	人形劇(乳幼児向け) 定30組(先着順)※要申し込み
	19日(月)～22日(木)	おたんじょうびの子あつまれ(小学生向け)
野々下児童センター ☎7136-2510	9日(金)	えほんのひろば(0歳児以上向け) 定20組(先着順)※要申し込み
	26日(月)	おもちゃ病院(0歳児以上向け)

会場	日程	催し物
思井児童センター ☎7170-1666	6日(火)	羽根つき大会(小学生向け)
	24日(土)	ドッジボール大会(小学生向け)
向小金児童センター ☎7186-7714	10日(土)	お正月遊び(小学生向け)
	17日(土)	ピッグ10大会(小学生向け)
おおたかの森児童センター ☎7150-7331	17日(土)	パパといっしょ(①ハイハイ期②歩き始めのお子さん向け) 定各15組(先着順)※要申し込み
	24日(土)	卓球教室(小学生向け) 定10人(先着順)※要申し込み
サンコーテクノプラザ 南流山児童センター ☎7157-2729	6日(火)～31日(土)	正月の縁起物工作 破魔矢
	12日(祝)	ファミリーDay※体育室を家族で利用可

申 問各児童館・児童センター ID 1001236