

主な内容

- インターネットで
自宅や外出先から
証明書の交付申請が可能に 8面
- 失語症者向けの意思疎通支援者を派遣 3面
- 夏休みのキッズイベント 5面
- うんがいい! 風鈴&かざぐるま祭り 7面

流鉄BEER電車

今年のテーマは白みりん

問流山本町・利根運河ツーリズム推進課 ☎7168-1047 ID 1037573

9月7日(土) ※荒天中止

- 1部: 14時30分～16時
- 2部: 16時30分～18時
- 3部: 18時30分～20時

所 流鉄流山線流山駅
車両基地周辺



人気のお店などが出店

流山市と松戸市の有名店や観光協会など全10店舗が出店予定。白みりんを使用した料理などが楽しめます。

ブラスリー しんかわ	ハム・ソーセージ 職人の店 Umami	Café&Bal 蔵ごころ
和風ダイニング膳 ZEN	流山麦酒 YASUDAYA BREWERY	HYUGA@kitchen
流山ボンベイ	流山市観光協会	松戸市観光協会・ 松戸市国際交流協会
日本茶屋 癒庵		

オリジナル
クラフトビール
(流山麦酒)



和牛の
ローストビーフ弁当
(ブラスリーしんかわ)

大迫力の生演奏

ライブをより楽しむならピットエリアで

流鉄流山線の車両基地内にライブステージを組み、各回40分程度の生演奏を披露します。



ライブステージ

今回はこれまでと違い特別にライブステージ前に線路下のピットエリア(立ち席)をご用意します。車両の点検を行う場所であるピットエリアは、関係者以外入れない場所ですが、特別に開放します。車両基地のありのままの雰囲気を感じられ、停車中の電車を下から見る事ができるレアな空間の中で、迫力の生演奏と流鉄車両をお楽しみください。※線路がむき出しのため触れると汚れます。汚れてもよい服装でお越しください。



線路に触れた後の手



ピットエリアのイメージ

8月2日10時から
テケット
teketで
チケット販売

必ず事前にチケットの購入を

今年の流鉄BEER電車も時間帯を3部に分けた入れ替え制。小学生以上の方の入場にはチケットが必要です。当日券はありませんので、必ず事前にチケットをご購入の上、ご来場ください。



チケットの購入は
コチラから

1部:14時30分～16時 2部:16時30分～18時 3部:18時30分～20時

チケットは3種類 ※いずれも先着順。会場内の飲食代は別途

各回
20組 **プレミアム入場券 6,000円/組** (2人まで入場可)

車両基地に停車した電車内をイートインスペースにしたプレミアム席をご用意しています。涼しい車両内で、落ち着いて食事を楽しめます。
※電車内からライブステージはご覧いただけません。

ハム・ソーセージ
職人の店
Umamiの
オードブル付き



※画像はイメージです。

各回
35組 **ボックス席付き入場券**

4,000円/組 (4人まで入場可)
4人掛けのテーブル席をご用意しています。

各回
250人 **入場券**

500円/人

会場MAP

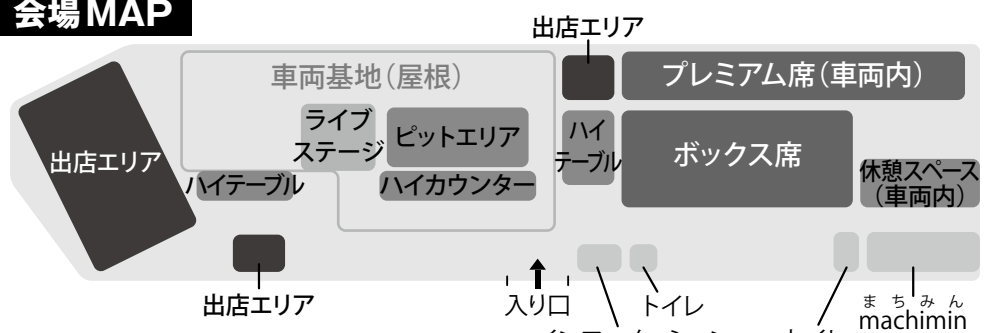

※歩きやすい靴・汚れてもよい服装でお越しください。段差などが多い会場ですのでお足元にご注意ください。

令和6年10月分
(12月支給分)から

児童手当制度が改正

所得制限の撤廃など

主な改正内容は別表のとおりです。詳細は市ホームページをご覧ください。

	改正前	改正後
支給対象期間	15歳に達した最初の年度末まで	18歳に達した最初の年度末まで
所得制限	あり※所得が一定以上の世帯は支給なし	なし
支給月額	児童手当 3歳未満:1万5,000円 3歳以上～小学生:1万円 (第3子以降は1万5,000円) 中学生:1万円	3歳未満の第1子・第2子:1万5,000円 3歳以上の第1子・第2子:1万円 全年齢の第3子以降:3万円
	特例給付 一律5,000円	
支払期月	年3回(10月、2月、6月に前月までの4カ月分を支払い)	隔月(偶数月)の年6回(前月までの2カ月分を支払い)

問 子ども家庭課 ☎ 7150-6082 ID 1046927

物価高騰対策の給付金を支給

7月下旬からお知らせを送付

詳細は市ホームページをご覧ください。流山市物価高騰対応重点支援給付金コールセンターへお問い合わせください。

▷対象世帯=次の全てに該当する世帯①令和6年2月から5月にかけて実施した物価高騰対策の給付金(7万円)の対象になっていない世帯②令和6年6月3日時点で流山市に住民登録がある世帯③令和6年度の住民税所得割が非課税の方のみで構成される世帯 ▷給付額=10万円※18歳以下のお子さんがいる場合はお子さん1人当たり5万円を上乗せ ▷送付書類=マイナポータルに公金受取口座の登録がある世帯:案内書(手続き不要)、マイナポータルに公金受取口座の登録がない世帯:確認書(要返信)

問 同コールセンター ☎ 0120-197-082 ID 1046195

児童扶養手当と児童育成手当の現況届

9月2日までに提出を

児童扶養手当と児童育成手当を受給している方へ現況届のお知らせを7月末ごろに発送予定です。期限内に届け出がないと、手当の支給が遅れる、または受けられなくなる可能性がありますので、必ず市役所子ども家庭課へ直接届け出をしてください。

ひとり親家庭などで条件に該当する場合、児童扶養手当の受給対象になります。申請は子ども家庭課で随時受け付けています。詳細は子ども家庭課へお問い合わせください。

▷受付期間=8月1日から9月2日までの平日8時30分～17時※8月17日(出)・18日(日)も同時間帯で受け付け

▷提出方法=郵送した現況届のお知らせに記載されている必要書類を持参の上、直接子ども家庭課へ提出※郵送および各出張所への提出はできません。

ハローワーク松戸の臨時相談窓口を開設 ※要事前予約

児童扶養手当と児童育成手当を受給している方を対象に、就職・転職などに関する相談などを受け付けるハローワーク松戸の臨時相談窓口を開設します。相談をご希望の方は、ハローワーク松戸へ事前にお申し込みください。

☎/📍 8月1日(休)・15日(休)10時～15時/ジョブサポート流山(江戸川台駅前庁舎2階)、8月8日(休)10時～12時、8月22日(休)13時～15時/市役所

問 現況届について…子ども家庭課 ☎ 7150-6082 ID 1001246

ハローワーク臨時相談窓口について…ハローワーク松戸 ☎ 047-367-8609

まちづくり達成度アンケートを実施

届いた方はご協力を

市政運営に対する市民の皆さんの客観的な評価を把握し、今後の市政に反映していくことを目的としたまちづくり達成度アンケートを実施します。8月1日にアンケート用紙を送付しますので、アンケート用紙が届いた方はご協力をお願いします。なお、集計結果は市ホームページでお知らせします。

▷調査対象=18歳以上の市民3,000人(無作為抽出) ▷回答方法=郵送したアンケート用紙に必要事項を明記の上、8月31日(消印有効)までに同封の返信用封筒で返送

問 情報政策・改革改善課 ☎ 7150-6078 ID 1008932

流山ロードレース大会

協賛事業者と出店(展)者を募集

11月10日(日)に開催予定の流山ロードレース大会を応援していただける協賛事業者と出店(展)者を募集します。詳細は流山ロードレース大会ホームページ(=二次元コード)をご覧ください。なお、協賛いただいた方は、大会プログラムに広告を掲載(割引券などの掲載も可)させていただきます。

☎ 申込書に必要事項を明記の上、協賛事業者は8月14日、出店(展)者は8月30日(いずれも必着)までに市役所スポーツ振興課へ提出

問 スポーツ振興課 ☎ 7157-2225



全国家計構造調査にご協力を

8月上旬から実施

全国家計構造調査は、家計における消費や貯蓄などを総合的に把握し、世帯の消費や所得の実態を明らかにすることで、年金額や介護保険料の算定、所得・資産格差の現状把握など、重要な政策の基礎資料を得ることを目的とした調査です。調査は、家計簿(2カ月分)と世帯票、年収・貯蓄等調査票で行う「基本調査」と、世帯票と年収・貯蓄等調査票のみで行う「簡易調査」があります。

調査の対象となる世帯には、基本調査は8月上旬に、簡易調査は9月上旬～中旬にリーフレットを配布します。回答方法など詳細は、総務省統計局のホームページ(=二次元コード)をご覧ください。

期間中は、顔写真付きの調査員証を携帯した調査員が調査を行います。また、調査票や家計簿にご記入いただいた内容は、統計作成以外の目的に使用することはありません。調査の趣旨をご理解いただき、ご協力をお願いします。

問 企画政策課 ☎ 7150-6064 ID 1046781



千葉県市町村交通災害共済の加入者を募集

万一の事故に備えましょう

千葉県市町村交通災害共済は、営利を目的としない住民相互の共済制度で、公共団体が運営しています。

8月は一斉加入推進月間です。ぜひこの機会に、家族そろってご加入ください。※同共済は、千葉県が条例で義務化した自転車保険(自転車事故で加害者になってしまった場合に損害を賠償できる保険)とは異なります。

📍 市内在住の方※市内の公立小・中学校の児童・生徒は加入済み

▷受付期間=8月31日まで※9月1日以降も加入可。ただし、加入日の翌日からの適用

▷受付場所=市役所道路管理課、各出張所

▷共済期間=9月1日～令和7年8月31日 ▷会費=年間1人700円

【見舞金の額】

死亡:150万円 傷害:2万円～50万円 身体障害(1級～2級):50万円

交通遺児:遺児1人につき10万円

問 道路管理課 ☎ 7150-6093 ID 1003025

農地転用の手続きを忘れずに

農地の違反転用防止対策強化月間

7月～9月は農地の違反転用防止対策強化月間です。農地は無断・無許可で農地以外に転用することができません。農地転用の際は、農地法の手続きを忘れずに行ってください。なお、農地の所有者を含めて違反転用者には厳しい措置がとられます。

問 農業委員会事務局 ☎ 7150-6102 ID 1009318

地区計画の原案の縦覧・説明会

流山インターチェンジ西部地区

原案の縦覧

☎ 7月22日(月)～8月5日(月)の平日8時30分～17時15分

📍 市役所都市計画課

▷意見書の提出=都市計画課で配布の意見書に必要事項を明記の上、意見を400字詰め原稿用紙2枚以内にまとめ、8月12日(消印有効)までに☎270-0192流山市役所都市計画課へ郵送または持参※意見書の提出は地区計画の区域内の土地所有者および利害関係のある方に限ります。

説明会

☎ 7月27日(出)10時から

📍 市役所第2庁舎306会議室 申 不要

問 都市計画課 ☎ 7150-6087 ID 1047165

市内に土地を所有されている方へ

空き地の適正管理を

市では、「流山市空き地の雑草等の除去に関する条例」に基づき、土地所有者などに空き地の適正管理を義務付け、環境保全に努めています。雑草が繁茂しているなど管理不良状態の場合、市は土地所有者などに対し、雑草などの除去に関する指導や勧告、命令などができます。空き地が管理不良状態のまま放置されると、病害虫の発生やごみの不法投棄など、周辺的生活環境を悪化させる原因となります。また、刈り取った草をそのまま放置すると、風による飛散や虫の発生などの原因になります。

土地を所有している方は、年2回以上の雑草の刈り取りなど、適正に管理していただくようご協力をお願いします。

【「空き地の雑草等除去委託制度」の活用を】

遠方にお住まいの方やご自身で除草が困難な方は、市に手数料を納付することで、市が責任を持って空き地の除草を行う「空き地の雑草等除去委託制度」の活用をご検討ください。詳細はお問い合わせください。

【草刈り機の無料貸し出し】

市では、草刈り機を無料(燃料は使用者負担)で貸し出します。貸し出しを希望される方はお問い合わせください。

問 環境政策課 ☎ 7150-6083

ID 1002652

音声版広報ながれやまの
CDを無料でお届け

主に視覚に障害がある方に、流山音訊グループが作成する音声版広報ながれやまのCDを無料でお届けします。ご希望の方はご連絡ください。 問 障害者支援課 ☎ 7150-6081

夏休みを安全に楽しく過ごすために

簡単そうな副業やオンラインゲームの高額課金にご注意を

「簡単に稼げる」副業やアルバイトに注意



相談者

スマートフォンで「短期間」「高額」「アルバイト」と検索したところ、チャットで相談に乗るだけで高額な報酬がもらえる募集広告を見つけて応募しました。実際にチャットのやり取りを始めましたが、報酬を受け取るには、有料のポイントを購入することが必要であると後になって分かりました。

「簡単に稼げる」「気軽にスタートできる」と手軽さを強調する副業サイトの広告には注意が必要です。報酬を得るためにはポイント購入や手数料などが必要としたり、さまざまな名目でお金を支払わせる特徴があります。怪しい副業・アルバイトに応募しないようにしましょう。



相談員

消費生活パネル展を開催

子どもの消費トラブルや子どもに関わる商品事故の注意喚起のため、消費生活パネル展を開催します。

7月23日(火)～29日(月) 所 森の図書館 費 無料 申 不要 ID 1027090

オンラインゲームの課金に注意



相談者

夏休みに子どもがオンラインゲームにのめり込み、高額になっていることを知らずに課金を続けていることが分かりました。取り消しできないでしょうか。

未成年者(18歳未満)が保護者の承諾なく、お小遣い以上の金額で契約した場合、未成年取消権によって契約を取り消すことができます。しかし、未成年者が年齢を詐称していたり、承諾を得る確認画面に同意した後に課金していたりする場合などは、返金されない場合があります。契約の取り消しができるかどうかは、年齢の確認画面や保護者承諾の確認方法、未成年者の年齢などを総合的に考慮して判断されます。ゲームの提供事業者やプラットフォーム事業者(注)に相談する際には、課金してしまった状況や子どもが高額を認識せずに課金した経緯などを詳しく手紙で伝えると良いです。家族でインターネットを利用する際の約束やルールを話し合っておくことをお勧めします。

注:インターネット上でゲームや有料コンテンツなどの配信や取引の場所を提供している事業者のこと



相談員

消費生活センター ☎ 7158-0999

流山市青少年主張大会の発表者を募集

あなたの熱い思いを

青少年が日常生活の中で考えていることを広く社会に訴える「青少年主張大会」の発表者を募集します。

10月9日(火)14時～16時40分 所 文化会館

対 市内在住・在勤・在学中で中学生～18歳の方

定 17人※応募多数の場合は原稿審査

発表内容=学校生活、家庭、社会(地域活動)および身の回りや友達との関わりに対する意見や感想、提言など(1人5分程度)

費 無料

申 申込書と発表原稿(注)を8月16日までに市役所文化芸術・生涯学習課へメール ※市内中学・高校生は学校を通じてお申し込みください。

注:市ホームページからダウンロード。書式設定の変更不可(ワード入力でA4縦長縦書き上下2段、1,600字程度)

問 文化芸術・生涯学習課 ☎ 7150-6106

✉ shougaigakushu@city.nagareyama.chiba.jp ID 1019222

子育てに悩む母親のためのグループ「こもれび」

みんなで悩みを分かち合ってみませんか

普段抱えている子育ての悩みを、心理士からの子育てアドバイスも聞きながら、みんなで気軽に話し合ってみませんか。

9月9日、10月7日、11月11日の月曜10時～11時30分(9時45分から受け付け)

所 生涯学習センター(流山エルズ)

対 市内在住で小学生以下のお子さんの母親

定 各10人(先着順)※1歳未満のお子さんは同伴可。1歳～就学前児の一時保育あり(開催日2週間前までに要申し込み)

費 無料

申 市役所子ども家庭課で配布の申込用紙(市ホームページからダウンロードも可)に必要な事項を明記の上、☎270-0192流山市役所子ども家庭課家庭児童相談室に郵送、ファクス、メールまたは直接窓口へ

問 家庭児童相談室 ☎ 7158-4144 FAX 7158-6696

✉ kosodate-gdb@city.nagareyama.chiba.jp

ID 1002362

失語症者向けの意思疎通支援者を派遣

日常生活での意思疎通を支援

市では、日常生活で言葉のやり取りなどの意思疎通を図ることが難しい方への支援として、失語症と診断された方に対する意思疎通支援者の派遣を行っています。この制度では、通院や買い物、映画鑑賞、習い事などの趣味の時間など、さまざまな場面での会話を助ける意思疎通支援者の派遣を利用できます。利用料は無料です。なお、利用するためには事前登録が必要です。事前登録や利用方法など詳細は、市役所障害者支援課へお問い合わせください。

問 障害者支援課 ☎ 7150-6081 FAX 7158-2727 ID 1042892

失語症者向け意思疎通支援者養成研修 必修基礎コース(全12回)

失語症がある方と社会をつなぐ架け橋になりませんか

失語症がある方のコミュニケーションと社会参加を支援するために必要な知識と会話技術を身に付けるための講座です。失語症がある方との1対1の会話が行え、日常生活上の外出場面で意思疎通を支援できる意思疎通支援者を養成する講義と実習を行います。日程など詳細は、お問い合わせください。

9月8日(日)～11月24日(日)

所 オンライン会議アプリ「Zoom」およびパレット柏

定 30人(多数選考)

費 無料

申 8月17日までに申込専用フォーム(=二次元コード)から

問 障害者支援課 ☎ 7150-6081 FAX 7158-2727

ID 1031370



外国語講座生徒を募集

(NPO法人流山市国際交流協会(NIFA)主催)

各講座、年3期(原則、4～7月、9～12月、1～3月※一部4月・12月閉講の講座あり)で開講しています。受講料(各学期4,500円～8,400円※サロンは各750円。協会年会費および教材代は別途必要)や開催時期などは、講座により異なります。また、見学受講料(700円～1,000円)で3講座まで見学・体験できます。詳細は同協会のホームページをご覧ください。

講座名	開催曜日	時間	会場
韓国語入門	第2・4水曜	11時10分～12時40分	生涯学習センター(流山エルズ)
韓国語初級		9時30分～11時	
韓国語中級	第1・3火曜	10時～11時30分	江戸川台駅前庁舎3階
中国語入門	第1・3木曜	13時30分～15時	
中国語初級		15時10分～16時40分	
スペイン語初級	第1・3金曜日	15時～16時30分	江戸川台駅前庁舎3階 ※一部オンライン開催
スペイン語中級		13時15分～14時45分	
英会話入門A	金曜(月2回)	10時30分～12時	生涯学習センター(流山エルズ)
英会話入門B	木曜(月2回)		
英会話初級A	第1・3金曜	11時55分～13時25分	文化会館
英会話初級B		13時30分～15時	
英会話初級C	火曜(月2回)	10時30分～12時	生涯学習センター(流山エルズ)
英会話中級A	第2・4水曜	9時30分～11時	江戸川台駅前庁舎3階
英会話上級A		11時10分～12時40分	
総合英語中級(文法含む)	毎週木曜	14時～16時	生涯学習センター(流山エルズ)
サロン英会話中級		13時30分～15時	
サロン英会話初級		15時10分～16時40分	
英会話(小学生対象)	第1・3水曜	15時30分～16時15分	おおたかの森センター

講 ネイティブ講師※総合英語中級・英会話(小学生対象)は日本人講師

募 募集人数=各5人程度(多数抽選)

申 住所、氏名、電話番号、メールアドレス、希望講座名を明記の上、8月16日(必着)までに同協会へメールまたは電話

問 同協会 ☎ 7128-6007(月・水・金曜10時～16時)

✉ nifa-support@bz04.plala.or.jp ID 1008962

ぬいぐるみおとまり会 お泊まりの様子は写真に撮ってプレゼント

お気に入りのぬいぐるみを図書館にお泊まりさせてみませんか。おはなし会の後、お預かりしたぬいぐるみたちは図書館にお泊まりします。図書館で過ごすぬいぐるみたちの姿を撮影して、ぬいぐるみをお返す日にアルバムにしてお渡します。

日/月8月16日(金)11時～11時30分/おはなし会※ぬいぐるみを持参(1つまで)。8月18日以降にぬいぐるみをお迎え

所サンコーテクノプラザ 対小学生以下
定10人(先着順) 費無料 持図書館利用カード
申7月22日9時から電話または直接窓口へ
問サンコーテクノプラザ南流山地域図書館
☎7159-4000 ID1046921



わんわん読書会 秋の回 犬に読み聞かせ

日本動物病院協会協力のもと、子どもが犬に読み聞かせをする読書会です。犬に寄り添いながら読書するすてきな体験をしてみませんか。

日9月15日(日)、10月13日(日)12時30分～13時30分、13時30分～14時30分 所おおたかの森センター
対1人で絵本を読むことができる小学生※動物アレルギーのある方の参加はご遠慮ください。

定各4人(先着順) 費無料
持読み聞かせをする絵本2～3冊、ウエットティッシュ
申7月22日10時からおおたかの森こども図書館に電話または直接窓口へ
問同こども図書館☎7159-7041 ID1046924



親子防災チャレンジ アウトドア感覚で防災を体験

日8月18日(日)9時30分～12時30分

所初石公民館
講NPO防災対策サポート代表・岩佐善之さん
対小学生以上のお子さんとその保護者
定10組(先着順)
費600円(お子さん1人追加につき300円)
持飲み物、タオル
申電話または直接窓口へ
問初石公民館☎7154-9101

夏休みこどもワークショップ はんなり和風なランプ工作

さまざまな和紙をはさみで切って貼り付け、ランプシェードを作ります。

日8月26日(月)9時30分～11時30分

所おおたかの森センター
対小学生以上 定15人(先着順)
費1,500円
持汚れてもよい服装、ピンセット、持ち帰り用の袋
申電話
問おおたかの森センター☎7159-7031

わくわく親子体操(全3回) 親子で楽しくスキンシップ

親子で遊びながら裸足で運動します。

日8月7日・14日・28日の水曜15時30分～16時30分

所おおたかの森センター
講フィットネスインストラクター・澤頭智美さん
対3歳～就学前児のお子さんとその保護者
定20組(先着順)
費2,400円(お子さん1人追加につき1回200円)
持動きやすい服装、着替え、タオル、飲み物 申電話
問おおたかの森センター☎7159-7031

たっつんのピタゴラ装置展 ピタゴラ装置で旅する利根運河

市内在住のピタゴラ作家・玉置亮達さんが利根運河をイメージして作った巨大ピタゴラ装置を展示します。ピタゴラ装置で遊びながら、利根運河について学びませんか。

日7月24日(水)～9月1日(日)9時～17時

所利根運河交流館 申不要
問利根運河交流館☎7153-8555
(月・火曜休館、祝日の場合は翌日)



自由研究や読書感想文のヒントがいっぱい 夏休みの宿題応援展示

自由研究や工作、読書感想文のヒントが詰まった本を展示しています。展示資料は貸し出しできます。また、図書館司書おすすめの本のリスト2024(小・中学生向け)も配布しています。

日開催中～8月31日(土) 所中央図書館

問中央図書館☎7159-4646

夏休み親子チャレンジ教室 ミクロな世界が見られるオリジナル顕微鏡を作ろう

東京理科大学の大学院生と一緒に、身近なものを使って顕微鏡を作り、顕微鏡の仕組みについて学びます。

日8月27日(水)10時～11時30分 所文化会館

対市内在住の小学生とその保護者 定20組(先着順) 費100円
持カッターナイフ、はさみ、ピンセット 申電子申請
問文化会館☎7158-3462 ID1047023



市民環境講座

親子でソーラーカーを作って走らせよう

ミニソーラーカーを作って走らせることで、太陽のエネルギーを実感しましょう。

日8月18日(日)13時30分～15時30分 所生涯学習センター(流山エルズ)

対市内在住の小学生の親子 定20組(先着順) 費無料
持500ミリリットルの角形ペットボトル、はさみ、ニッパーまたは爪切り、筆記用具 申7月21日8時30分から電子申請
問温暖化防止ながれやま☎7158-3481
環境政策課☎7150-6083 ID1002692



未来ラボ プログラミング自習室 誰でも自由にプログラミング

分からないことはCoderDojo流山・南柏のスタッフがサポートします。

日8月11日(木)10時～12時

所東部公民館 対小学生～高校生
定10人(先着順) 費無料
持勉強に必要なもの
申申込専用フォーム(=二次元コード)から
問東部公民館☎7144-2988



博物館子ども教室 勾玉を作ろう

古代のアクセサリーだった勾玉。ロウ石(白・黒・ピンク)やコハクなどの石を削って、自分だけのオリジナル勾玉をつくってみませんか。

日8月7日(水)①10時～12時②13時30分～15時30分 所中央図書館

対小・中学生※小学校低学年は保護者同伴
定各15人(先着順)
費各100～500円※材料によって異なります。

持汚れてもよい服装、博物館子ども教室スタンプカード(お持ちの方のみ)

申7月22日10時から電子申請
※1回の申し込みにつき3人まで

問博物館☎7159-3434 ID1046916



①10時～12時 ②13時30分～15時30分

夏休みを利用して予防接種を 母子健康手帳で予防接種の履歴の確認を

学校や部活などで忙しい方も、夏休みを利用して予防接種を受けましょう。

ジフテリア・破傷風混合(DT)2期

11歳の誕生月の月末に予診票とお知らせを個別通知しています。

対 11歳以上13歳未満(13歳の誕生日の前日)の方

麻しん風しん混合(MR)2期

令和7年3月31日までに接種しましょう。

対 平成30年4月2日～平成31年4月1日生まれの方

日本脳炎 ID1000691

20歳未満の方は、1期3回+2期1回=計4回の接種を受けることができます。1期の接種が完了していない方は、残りの回数を受けましょう。※予診票は、市内医療機関と市外の一部医療機関に設置

対 平成7年4月2日～平成19年4月1日生まれの方(特例対象者)

ヒトパピローマウイルス感染症予防接種 ID1022393

令和4年4月から接種勧奨を再開しています。令和5年4月からは、2価・4価ワクチンに加え、9価ワクチンも定期接種の対象となりました。なお、今年度標準的な接種年齢になった中学1年生と今年度で接種期間が終了する高校1年生、キャッチアップ接種の対象者(平成9年4月2日～平成20年4月1日生まれの女性)でヒトパピローマウイルス感染症予防接種の接種履歴が流山市にない方には個別通知を送付しています。

対 小学6年生～高校1年生相当の女子※小学6年生の方は、標準的な接種年齢である中学1年生で通知を送付しますが、ご希望の方はお問い合わせください。

問 保健センター ☎ 7154-0331

ID 1000687

市立図書館の開館時間 夏休み期間中は毎日開館

夏休み期間中(7月21日～8月31日)、市立図書館は別表の時間で毎日開館します。

施設名	火～土曜 (7月31日(水)を除く)	日・月曜、祝日 および7月31日(水)
中央図書館、森の図書館、木の図書館、 おおたかの森図書ピックアップセンター、 南流山図書ピックアップセンター	9時30分～19時	9時30分～17時
サンコーテクノプラザ南流山地域図書館	9時～19時	9時～17時
北部分館、初石分館、おおたかの森こども図書館	10時～17時	

問 中央図書館 ☎ 7159-4646 ID 1015837

侵入窃盗に注意

空き巣などから財産を守るための対策を

侵入窃盗の被害に遭うと、大切な財産を失ってしまうとともに、犯罪者に家に侵入されたことで精神的なショックを受けることになります。被害に遭わないための対策をとりましょう。

- 在宅・不在時を問わず、1階以外の場所も含めた全ての出入り口や窓を施錠
- ごみ出しなど短時間の外出でも施錠
- ドアや窓に補助錠を付けるなど、鍵を2つ以上取り付けると効果的
- 窓は防犯ガラス、防犯フィルム、頑丈な面格子などを設置
- 防犯アラーム、センサーライトなどの防犯グッズを利用
- 合鍵を玄関周辺などに置いておかない
- 雨戸がある場合は、雨戸を閉めて就寝

問 コミュニティ課 ☎ 7150-6076

介護・認知症を学ぶ ひとりで悩まないで

講座終了後、相談会を開催します。

日 8月8日(木) 13時～15時 所 野々下福祉会館

講 介護・認知症の家族と歩む会・世話人代表・北川邦彦さん

対 市内在住・在勤・在学の方 定 10人(先着順)

費 500円(資料代) 申 7月22日9時から電話

問 野々下福祉会館 ☎ 7145-9500

ID 1046728



夏休み 絵手紙ボランティア体験会 参加者を募集

地域で活躍している介護支援サポーターと一緒に、高齢者施設へ絵手紙を送りましょう。

日 ①8月22日(木)②8月23日(金)いずれも14時～16時

所 ①南流山センター②文化会館 講 介護支援サポーター・飯野征男さん、高橋英夫さん

対 市内の小学4年生～高校生 定 各15人(先着順)

費 無料 持 色鉛筆、鉛筆、消しゴム、飲み物 申 市ボランティアセンターに電話

問 市ボランティアセンター ☎ 7159-4939

名都借 歌の広場 ピアノに合わせて一緒に歌おう

日 8月1日(木) 13時30分～15時

所 名都借福祉会館

講 音楽講師・比嘉りとさん

対 市内在住・在勤・在学の方

定 40人(先着順) 費 200円

申 不要

問 名都借福祉会館 ☎ 7144-5510

ID 1046726

いきいきスクエアステップ 楽しみながら転倒予防を

マスクで区切ったマットの上を楽しく歩いて、脳トレとフレイル予防を行いましょう。

日 8月14日(木)・28日(木) 13時～14時30分

所 東部公民館 講 NPO法人スクエアステップ協会公認指導員・水代登紀子さん 定 各30人(先着順)

費 各100円 持 動きやすい服装、上履き、タオル、飲み物

申 電話または直接窓口へ

問 東部公民館 ☎ 7144-2988

グリーフ・カウンセリング 大切な方やご家族を亡くされた方の集い

今の気持ちを話してみませんか。聴くだけの参加もできます。

日 8月2日(金) 13時30分～15時30分 所 野々下福祉会館

講 グリーフカウンセラー・金山美智子さん

対 市内在住・在勤・在学の方 定 5人(先着順)

費 300円(資料代) 申 7月22日9時から電話

問 野々下福祉会館 ☎ 7145-9500

ID 1046727



子ども将棋教室

日 8月1日・8日・15日・22日・29日の木曜 15時30分～17時 所 東部公民館

対 小学生 定 各10人(先着順)

費 各1,000円 申 日本将棋連盟流山支部(安田 ☎ 070-1406-8821)に電話

問 東部公民館 ☎ 7144-2988

森の図書館のイベント

①夏休みおはなし会スペシャル

NPO法人ながれやま葉の皆さんによるおはなし会です。エプロンシアター、パネルシアター、人形劇などを行います。

日 8月3日(土) 15時～16時

対 小学生以下のお子さん

定 80人(先着順) 申 不要 ID 1046932

②夏休み特別企画 朝活 図書館!

図書館開館前に図書館を開放します。ラジオ体操で体を動かした後は、各自で夏休みの宿題に取り組みます。

日 8月26日(月) 7時～9時 対 小・中学生 定 25人(先着順) 申 7月22日11時から電話

電話 ID 1046931

【共通事項】

所 森の図書館 費 無料

問 森の図書館 ☎ 7152-3200

子育てサロン

親子どうだってあそんでスキンシップ

絵本の読み聞かせとわらべうたを楽し

みましょう。

日 8月7日(木) 10時30分～11時45分

所 南流山センター

講 ながれやまわらべ

うたどもの会・安永

知栄さん

対 未就園児とその保護者

定 20組(先着順)

費 無料 申 電話または直接窓口へ

問 南流山センター ☎ 7159-4511

夏休み子どもワークショップ

クラフトアーティストの齊藤慶美さんを講師に迎え、ミルクを原料とした水性ペイントで彩るミラー付き写真立てを作ります。

日 8月19日(月) 9時30分～11時

所 初石公民館 対 小学生以上

定 20人(先着順)



費 1,800円

持 汚れてもよい服装、飲み物、思い出の写真(お持ちの方のみ)、持ち帰り用の袋

申 電話または直接窓口へ

問 初石公民館 ☎ 7154-9101

子育てサロン はぐはぐ

乳幼児連れの方なら、どなたでもご参加いただける「あそび場」です。手遊びやおしゃべりをして、親子で楽しみながらお友達をつくりましょう。

日 8月28日(木) 10時～11時30分(9時30分から受け付け)

所 生涯学習センター(流山エルズ)

定 15組(先着順)

費 無料 申 電子申請または電話

問 生涯学習センター(流山エルズ)

☎ 7150-7474 ID 1030239



三ながれやまノート

★は市または指定管理者などの主催のもの

講座・イベント

★フィットネスフラ nani Aloha みんなで楽しくエクササイズ

フィットネスインストラクター・emiさんとハワイアンフラにフィットネス要素を加えたダンスエクササイズを行います。

日 8月4日(日)・18日(日)10時～11時

所 南流山センター

定 各20人(先着順)

費 各500円 持 動きやすい服装(Tシャツ、半ズボン、ジャージーなど)、パウスカート(お持ちの方のみ)、タオル、飲み物

申 電話または直接窓口へ

問 南流山センター ☎ 7159-4511



★楽しい折り紙

誰でもできる作品を作ります。お子さんも参加できます。

日 8月7日(水)13時～15時

所 北部公民館 定 10人(先着順)

費 300円 持 のり、はさみ

申 7月21日9時から電話または直接窓口へ

問 北部公民館 ☎ 7153-0567

★皆で歌おう心のうたを

音楽家・三好英夫さんと音楽サークル・好音会の皆さんの伴奏に合わせて、懐かしい思い出の歌を歌います。

日 8月23日(金)13時30分～15時(13時から受け付け) 所 初石公民館

定 80人(先着順) 費 300円

申 電話または直接窓口へ

問 初石公民館 ☎ 7154-9101

流山おおたかの森高校 地域開放講座(書道)

篆刻で氏名印を作ります。

日 8月26日(月)・27日(火)9時～12時

所 流山おおたかの森高校

定 各20人(先着順)

費 各300円(材料代)

申 申込専用フォーム(=二次元コード)から

問 同高校 ☎ 7154-3551



チャリティー音楽祭 スーパーライブ

共生社会の実現をテーマに掲げ、全国各地から全盲のミュージシャンなど総勢20組が繰り広げるチャリティー音楽祭です。チケットの申し込み方法など詳細は、イベント公式ホームページ(=二次元コード)をご覧ください。

日 9月14日(土)11時～18時30分(10時30分開場)※入退場自由

所 美浜文化ホール(千葉市)

▷ チケット代 = 前売り2,000円、当日2,500円

※小学生以下は無料

問 同事務局 ☎ 043-445-8496



募集

わが家の犬・猫写真コンクールの作品

▷ 応募資格 = 県内在住の方

▷ 応募方法 = 犬・猫の写真(L判3枚まで)

全ての写真の裏面に住所、氏名、電話番号を明記)に、しつけや飼育についてのコメント(400字詰め原稿用紙1枚以内)を添え、8月22日(消印有効)までに☎260-0001千葉市中央区都町6-2-15(公財)千葉県動物保護管理協会へ郵送※作品は返却しません。

問 同協会 ☎ 043-214-7814

ID 1002638

求人

★会計年度任用職員(一般事務)

秋から開始する新型コロナワクチンの定期接種の請求事務などを行う会計年度任用職員を募集します。詳細は市ホームページをご覧ください。

▷ 任用期間 = ①10月1日～令和7年1月31日 ②10月1日～令和7年3月31日

▷ 勤務日時 = 平日9時～17時(月9日以内)

▷ 勤務場所 = 保健センター

▷ 時間給 = 1,098円から(交通費別途)

▷ 採用人数 = ①4人 ②2人

申 申込書(市ホームページからダウンロード)に必要事項を明記の上、☎270-0121流山市西初石4-1433-1保健センターへ郵送または持参

問 保健センター ☎ 7154-0331

ID 1047065

海上保安官・海上保安学校学生採用試験

受験資格や申込期間など詳細は、海上保安官採用サイト(=二次元コード)をご覧ください。

問 海上保安庁第三管区

海上保安本部人事課

☎ 045-211-1118



その他

社会を明るくする運動 犯罪や非行を防止し、立ち直りを支える地域のチカラ

7月は「社会を明るくする運動」強調月間です。市では全国で一斉に行われる活動に合わせ、保護司会や更生保護女性会による啓発活動を行うほか、市役所、流山おおたかの森駅、南流山駅、運河駅のデジタルサイネージで啓発映像を掲載します。

問 社会福祉課 ☎ 7150-6079

借金問題の無料相談窓口

早めの相談が解決への近道です。秘密は厳守します。

問 財務省関東財務局千葉財務事務所

多重債務者相談窓口

☎ 043-251-7830

第426回サロンコンサート

▷ 日時 = 7月26日(金)12時15分～12時45分

▷ 場所 = 文化会館

▷ テーマ = 「TVから聴こえるメロディ」～お客様アンケートからの企画～

▷ 曲目 = 風笛～あすかのテーマ～大島ミチル、Stand Alone/久石譲、パガニーニの主題による狂詩曲 第18変奏/ラフマニノフ、見上げてごらん夜の星を/いずみたく、上を向いて歩こう/中村八大 ほか

▷ 出演 = 坂下美知代(ソプラノ)、金谷さくら(オーボエ)、齋藤智子(ピアノ)

▷ 費用 = 無料

問 流山市音楽家協会・新保

☎ 090-2936-2981 ID 1001708

生涯学習センター(流山エルズ)の講座 ※いずれも要申し込み

講座名	期日	時間	その他
シャンソン講座	8月3日・17日、9月7日・21日、10月5日・19日、11月2日・16日の土曜	13時～14時30分、15時～16時30分	定 各15人(先着順) 費 各1,700円
よろずパソコン&スマートフォン個別レッスン	8月5日(月)・6日(火)・7日(水)・19日(月)・20日(火)・26日(月)・27日(火)・28日(水)	月曜・水曜: 10時～12時 火曜: 10時～17時(時間内で20分間または50分間)	費 20分間: 各1,300円、50分間: 各2,500円
わくわくダンス	8月7日・14日・28日、9月4日・11日・25日の水曜	16時30分～17時30分	定 5歳～小学4年生 定 各15人(先着順) 費 各1,000円 持 室内履き、タオル、飲み物

申 問 生涯学習センター(流山エルズ) ☎ 7150-7474

環境測定結果

クリーンセンター大気質 (令和6年5月)

項目	法条例による規制値	保証数値	測定数値
硫酸酸化物(ppm)	—	10以下	0.5未満
窒素酸化物(ppm)	250以下	30以下	6
塩化水素(ppm)	430以下	10以下	1
ばいじん(mg/m ³ N)	80以下	5以下	1未満
水銀(mg/m ³ N)	0.05以下	0.03以下	0.0018
ダイオキシン類(ng-TEQ/m ³ N)	1以下	0.01以下	0.00020

問 クリーンセンター ☎ 7157-7411

ID 1046122

常磐自動車道 (令和6年5月)

項目	若葉台	西初石	東初石	青田
①騒音 時間	18	12	24	41
②NO2 日	0(0)	0(0)	0(0)	0(0)
③SPM 有・無	無	無	無	無
④日平均交通量	上り 45,411	下り 46,613	合計 92,024	

①昼60デシベル・朝夕55デシベル・夜50デシベルの協定値を超えた時間
②連続した3カ月間に1時間値の日平均値が0.04ppmを超えた日数(0.06ppmを超えた日数)
③1時間値の日平均値が0.10mg/m³を超えた日が2日以上連続したことの有無

問 環境政策課 ☎ 7150-6083



夏休み古墳探検 東深井古墳群を探検しよう



市立博物館学芸員の案内で東深井古墳群を探検してみましょう。出土した土器などについても学びます。

日 8月20日(火) ①10時～11時30分 ②13時30分～15時

所 森の図書館

定 ①大人 ②小学生 ※保護者同伴可

定 各20人(先着順)

費 各200円(資料・飲み物代)

持 筆記用具 申 7月22日10時から電話

問 森の図書館 ☎ 7152-3200

ID 1046930



お抹茶を楽しむ会 一茶双樹記念館の和の空間で

流山市茶道親和会のご協力により、月に1度開催しています。枯山水の庭を眺め、香り高いお抹茶を味わい、ゆったりとしたひとときをお過ごしください。どなたでも普段着のままお気軽に参加できます。時間を区切って人数調整しますので、申込時に参加希望の時間を申し出てください。

日 8月11日(水)10時～15時

所 一茶双樹記念館

定 40人(先着順)

費 510円(お茶とお菓子付き)

申 電話

問 一茶双樹記念館 ☎ 7150-5750

(月曜休館、祝日の場合は翌日)



デジタルスタンプラリー 流山の動物を探そう

市内の歴史的建造物や施設内にある動物の彫刻や石像などを見つけるデジタルスタンプラリーを開催します。

10カ所のチェックポイントのうち、5カ所のスタンプを集めると、流山本町や利根運河にちなんだ小物やお菓子などが当たる、ハズレなしのくじ引きができます(先着1,000人)。また、10カ所全てのスタンプを集めた先着50人の方には、完全制覇賞として、流山の特産品であるみりんまたは流鉄グッズをプレゼントします。

7月21日(日)～8月31日(出)

▷チェックポイント=別表のとおり
▷参加方法=アプリ(=二次元コード)をダウンロード

無料※通信費利用者負担

くじ引き・景品引き換え

7月21日(日)～9月8日(日)9時～16時

流山おおたかの森駅前観光情報センター

同観光情報センター ☎7186-7625



チェックポイント		所在地	チェックポイント		所在地
流山本町エリア	庚申塔	流山3	博物館	加1	
	長流寺	流山6	東福寺	鱈ヶ崎	
	一茶双樹記念館		大畔天神社(天満宮)	大畔	
利根運河エリア	駒形神社	東深井	成顕寺	駒木	
	利根運河		浄観寺	西深井	
	ピリケンさん横の こんびらさま(祠)				

流山万華鏡ギャラリー&ミュージアム サマーフェスタ

日ごろの感謝を込めて、期間中3,000円以上ご購入された方に、購入金額に応じて、万華鏡キットやオリジナル商品が当たるお楽しみくじをご用意。夏をイメージした万華鏡も展示します。なお、お楽しみくじは、賞品がなくなり次第終了となります。

8月1日(木)～31日(土)10時～17時

流山万華鏡ギャラリー&ミュージアム

同ミュージアム ☎7190-5100(月曜休館、祝日の場合は翌日)



うんがいい! 風鈴&かざぐるま祭り 風鈴の音色とかざぐるままで夏の気分を

花火をイメージした壁面展示とカラフルなかざぐるま、子どもたちが手づくりした風鈴や、市内在住のグラフィック作家・COLAKさんをはじめとするteam COLAKの作品の提灯が運河駅ギャラリーを彩ります。かざぐるまや風鈴の音色で涼を感じてみませんか。

開催中～8月27日(火)9時～17時

運河駅ギャラリー(運河駅自由通路内)

利根運河交流館 ☎7153-8555

(月・火曜休館、祝日の場合は翌日)



就職支援セミナー&ミニ個別相談 知っておきたいビジネスマナー

就職活動をはじめ、新しい職場でも役立つあいさつ・敬語・電話対応などの基本的なビジネスマナーについて、実践を交えながら学びます。

8月26日(月)13時～15時

ジョブサポート流山(江戸川台駅前庁舎3階)

55歳以下で求職中の方

定20人※Zoomは10人(いずれも先着順)

費無料 持筆記用具

申込専用ページ(=二次元コード)から

※対面は電話または窓口でも可

ジョブサポート流山 ☎7156-7888

商工振興課 ☎7150-6085 ID1002239



創業塾(全6回) 流山で創業する 地元につながりができる

市内で創業を目指す方を強力にバックアップします。考え抜かれたカリキュラムの中で、経営の基礎やマーケティング、創業資金を得る方法などを学びます。

9月7日・28日、10月19日、11月9日・30日の土曜10時～16時、12月14日(出)9時～17時

流山商工会議所

中小企業診断士・首藤慎一さん ほか

本気で創業を考えている方、1年以内に創業する予定の方など

定30人(先着順)

費3万円

申7月26日から電話

流山商工会議所 ☎7158-6111



ギャラリーガラスケース展示 東深井古墳群から出土した埴輪

森の図書館に隣接した東深井古墳群から出土した埴輪を展示します。

8月1日(休)～30日(金)9時～17時(1日は13時から、30日は15時まで) 森の図書館 申不要

森の図書館 ☎7152-3200 ID1046933



しみんの伝言板

秘書広報課 ☎7150-6063

FAX7150-0111

hishokouhou@city.nagareyama.chiba.jp

ID1010465

イベント

■なぎなた体験教室(流山市なぎなた連盟主催)=7月27日(出)12時～14時、7月29日(月)11時～13時、キックマン アリーナ。無料 ※要申し込み 事務局 nagareyama.naginata@gmail.com

■流山市中学校美術部合同展覧会「育てアートの卵 森のまちながれやまから未来にはばたく子供たちを」(流山市教育研究会造形部会主催、市・市教委後援)=8月1日(休)～25日(日)10時～16時(月・火曜、8月11

日祝～15日(休)を除く。25日は15時30分まで)、森の美術館(大畔)。無料 事務局 ☎7136-2207

■英語学習の仕方・させ方相談会(はなまるサークル主催)=8月3日(出)10時～11時、初石公民館。無料※要申し込み 三嶋 ☎090-9398-2157

■APA柏例会第70回室内楽演奏会(APA日本アマチュア演奏家協会主催)=8月4日(日)13時～18時、けやきプラザ(我孫子市)。無料 事務局 kashiwa@apa-music.org

■サルサダンスレッスン&パーティー(NPO法人流山市国際交流協会主催)=8月18日(日)13時～14時、生涯学習センター(流山エルズ)。750円 ※要申し込み 並木 mokihanakeiko@yahoo.co.jp

ながれやま すたいる

流山流

ぐるっと★ 流山イチオシ

もっと流山の話題を見たい方はこちら(=二次元コード)から

東葛飾支部 消防操法大会で 流山市消防団第6分団が 第2位

6月30日、駒崎興業スポーツパーク(野田市総合公園自由大広場)で第43回東葛飾支部消防操法大会が開催され、西平井・平和台を管轄する流山市消防団第6分団が小型ポンプ操法の部で第2位の優秀賞に輝きました。この大会は、東葛飾地域9市の消防団員が消防技術を競うもので、小型ポンプ操法の部では6チームが競いました。また、6チームの中の最優秀指揮者として、第6分団に所属する上西史恭さんが選出されました。



第6分団は、7月27日に千葉県消防学校(市原市)で開催される全国消防操法大会千葉県代表選考会に出場します。市からの出場は、23年ぶりです。第6分団の皆さんは「家族や団員、応援して下さる皆さんのおかげで優秀賞をとることができました。千葉県代表選考会でも良い結果が残せるよう、一丸となって頑張ります」と話されました。第6分団が全国大会に出場できるよう、皆さんで応援しましょう。 ID1047083

大切な人や地域を守る 消防団員を募集

消防団員は自分の仕事や学業を持ちながら、平常時は訓練を行い、火災や地震、台風などの災害が発生した際には、市民の安心・安全を守るため、地域の防災リーダーとして消防活動を行っています。消防団の活動に興味のある方や加入を希望される方は、消防総務課へお問い合わせください。

18歳～50歳の健康な方

消防総務課 ☎7158-0299



インターネットで自宅や外出先から 証明書の交付申請が可能に

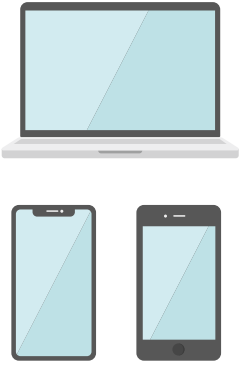

8月1日
スタート

マイナンバー
カードと
スマートフォンで
簡単申請

8月1日から、市役所の窓口や郵送による方法のほか、インターネットで自宅や外出先から手軽に各証明書の交付申請ができるようになります。市役所や出張所などへの移動時間や番号札の待ち時間を短縮し、市民の皆さんの生活がもっと便利になるオンライン申請をぜひご利用ください。詳細は市ホームページをご覧ください。

問 情報政策・改革改善課 ☎ 7150-6078 ID 1046944

▶申請から決済まで スマホ1つで完結

「ちば電子申請サービス」で24時間いつでもどこでも申請でき、手数料や郵送料をオンラインで決済すると、後日各証明書がご自宅に届きます。



オンライン決済
から1週間以内に
発送

▶申請できる証明書

住民票・除住民票の写し、戸籍謄本(抄本)、戸籍の附票の写し、課税(非課税)証明書、所得証明書、納税証明書、固定資産評価(公課)証明書など

▶必要なもの

マイナンバーカード、マイナンバーカード読み取り対応のスマートフォンまたはパソコン(ICカードリーダーが必要)

▶手数料・郵送料の支払方法

クレジットカード、PayPay、d払い、auPay



ちば電子申請
サービス



市LINE公式
アカウント

市LINE公式アカウントからの もっと もっと 申請で簡単・便利に!

便利
ポイント
1

「電子申請」メニューから簡単にアクセスできる市LINE公式アカウントに電子申請のメニューを設け、簡単に申請画面にアクセスできます。

便利
ポイント
2

利用者登録が不要
ちば電子申請サービスから初めて証明書の交付を申請するときは、氏名や住所、メールアドレスなどを入力する「利用者登録」が必要ですが、市LINE公式アカウントから申請する場合、利用者登録なしで申請できます。

便利
ポイント
3

LINEで通知を受け取れる
受付完了などの通知は、従来メールでのみ受信できましたが、市LINE公式アカウントから申請をするとLINEのトーク画面で通知を受け取ることができます。



8月1日公開予定の画面イメージ

ちょっと
教えて

Q&A

Q 申請は市LINE公式アカウントからのみですか。

A 市LINE公式アカウントを使用しなくても、「ちば電子申請サービス」のホームページから申請できます。ただし、一部の申請には利用者登録が必要です。

Q LINEから申請の情報が漏れないか心配です。

A LINE上では入力などは行わず、申請に関する入力などは「ちば電子申請サービス」で行います。そのため、LINEには申請情報を収集されません。

Q コンビニ交付サービスとの違いを教えてください。

A 一部申請できる証明書が異なります。また、クレジットカードやコード決済などで支払いができます。

Q 詳しい操作方法を教えてください。

A 8月1日のサービス開始にあわせて、市ホームページで詳しい操作方法をご案内する予定です。



パリ2024オリンピック競技大会
バスケットボール女子日本代表

宮崎早織さんを応援しよう!

市内在住のバスケットボール選手・宮崎早織さん(28歳、ENEOSサンフラワーズ所属)が、バスケットボール女子日本代表として、7月26日に開幕するパリ2024オリンピック競技大会に出場します。

宮崎さんは、6月25日、バスケットボール女子日本代表メンバー12人のうちの1人として選ばれ、パリ2024オリンピック競技大会への出場が決定しました。東京2020オリンピック競技大会に続き、2度目のオリンピック出場となります。

現在世界ランキング9位の日本は、2大会連続のメダル獲得を目指します。予選ラウンドの初戦は、7月30日(日本時間)、前大会の決勝で敗れた世界ランキング1位のアメリカとの対戦です。司令塔としてチームを引っ張る宮崎さんへ、皆さんの熱い声援を!



写真提供:ENEOS

バスケットボール女子日本代表の試合日程(予定)※予選ラウンド

開始時間※日本時間	対戦相手
7月30日(火)4時	アメリカ
8月1日(木)18時	ドイツ
8月4日(日)18時	ベルギー

●プロフィール

1995年8月27日生まれ。埼玉県出身。2年前から流山市に在住。ポジションはポイントガード。コートネームは揺らがないプレーヤーで「ユラ」。昨シーズンは所属するENEOSサンフラワーズでキャプテンを務める。

ENEOSサンフラワーズ 宮崎早織さんが市長を表敬訪問 2大会連続のメダル獲得を目指して

7月8日、市内在住のENEOSサンフラワーズ宮崎早織さんが市長室を訪れ、代表選手となった喜びと大会に向けた抱負などを語りました。市役所に到着した宮崎さんは、盛大な拍手で迎えられ、井崎市長は「流山市民の宮崎さんがオリンピックに出場することを21万人の市民が一緒に喜んでます。本番で活躍されることを期待し、応援しています」と激励しました。



宮崎さんは「今は緊張している気持ちとうれしい気持ちの両方があります。持ち味のスピードを生かすアップテンポな試合ができるように頑張ります」と意気込みを語り、流山市については「都内に行かなくても何でもそろえられるので、とても住みやすいです」と話してくれました。また、最後には「今回の大会では、勝ちたい気持ちを強く持ち、金メダルを目標にチーム一丸となって頑張っていきたいです」と決意を語ってくれました。

ID 1047139