

主な内容

- チャレンジキャンプ2024 八ヶ岳の大自然を 楽しもう 8面
- 特別支援学級・通級指導教室の見学・体験・説明会 3面
- キッズイベント 4面
- 歯周病検診を実施 5面



ちょっと待って!

お子さんの受診、ほんとうに救急ですか?

問保健センター ☎7154-0331



緊急性のない受診により小児医療がひっ迫しています

例えば...



日中は忙しくて受診できないから夜間に受診してしまおう



時間外の方が空いてそうだから受診しちゃおう

具合が悪いので5つの医療機関を予約。一番早く呼ばれたところで受診しよう



なんだか具合が悪くなりそう。念のため3日分まとめて予約を取っておこう



緊急性のない救急医療の利用

重複予約とキャンセル忘れ

本当に治療が必要な子どもが受診できません

限られた医療資源を守るために心掛けましょう!

●緊急時以外は診療時間内に受診

●重複予約をせずに受診

医療機関を受診するかどうか判断に迷ったら

電話相談やウェブサイト、アプリなどを上手に利用して判断しましょう。

夜間・休日の
こどもの急な病気の場合は
(15歳未満)

こども急病電話相談
#8000へ

※IP電話などは☎043-242-9939

看護師や小児科医に子どもの症状への対処や病院を受診すべきか否かなどを相談できます
▷相談時間=毎日19時~翌8時

「子どもの急病ガイドブック」
で対処方法をチェック



▲ウェブ版はコチラ

急病やけがの際に症状の程度をチェックして緊急性を判断する目安や家庭での対応方法を掲載しています

ウェブサイト
「こどもの救急」
で緊急性を判断
(生後1か月~6歳)



症状の程度をチェックして緊急性を判断する目安が分かります



▲ウェブサイトはコチラ



母子手帳アプリ

母子モ

もご利用ください!

予防接種や妊婦・乳幼児健診の記録、流山市からの子育てなどに関する情報が得られる、子育て世代をサポートするためのアプリです。子どもの救急相談に関する情報の案内もあります。

詳細はコチラ▶



ただし

強い症状がある

病状の急変

などの場合には迷わず **医療機関を受診** または **救急車を要請**

診療科目に小児科がある医師会加入の医療機関は市内に26カ所 2面で紹介!

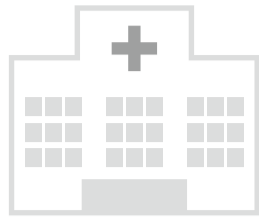

診療科目に 小児科がある医療機関

医師会加入の

日中に小児科が受診できる医療機関は医師会加入のものだけで市内に26カ所あります。
緊急時以外は通常の診療時間内に受診しましょう。



地域	医療機関名	診療科目
東深井・ここのす台	磯内科クリニック	内科・消化器科・循環器科・小児科・リハビリテーション科・放射線科
江戸川台東	横田医院	内科・胃腸科・小児科・外科
	東医院	内科・消化器科・小児科・放射線科
西初石	馬場内科医院	内科・小児科・皮膚科
	にしお小児科クリニック	小児科
	こどものためのくまクリニック	小児科・アレルギー科
東初石	久松クリニック	内科・消化器科・小児科・皮膚科・アレルギー科
	川崎レディースクリニック	小児科・産婦人科
	星と太陽のクリニック	小児科・アレルギー科・内科・肝臓内科
流山・西平井	杉下医院	内科・神経内科・小児科
南流山	千葉愛友会記念病院	内科・呼吸器科・消化器科・小児科ほか
	かまたクリニック	内科・小児科・皮膚科
	徳重小児科医院	小児科

地域	医療機関名	診療科目
南流山	西村内科胃腸科医院	内科・神経内科・呼吸器科・消化器科・胃腸科・循環器科・アレルギー科・リウマチ科・小児科ほか
	すずき皮膚科クリニック	内科・小児科・皮膚科
	いけだ内科小児科クリニック	内科・消化器科・小児科
	南流山こどもクリニック	アレルギー科・小児科
加・三野輪山	木口小児科	小児科
	おおたかの森こどもクリニック	小児科・内科・アレルギー科
	かよ小児科・アレルギークリニック流山	アレルギー科・小児科・皮膚科
	窪谷レディース&ベビークリニック流山おおたかの森	産婦人科・小児科
	キャップスクリニック流山おおたかの森	小児科
野々下	東葛病院	内科・精神科・神経内科・小児科ほか
	赤沼外科内科医院	内科・心療内科・小児科・外科・皮膚科・泌尿器科
	流山セントラルパーク小児科	小児科・アレルギー科
松ヶ丘・向小金	柴沼医院	内科・小児科

出典：(一社)流山市医師会ホームページ

夜間・休日 救急医療

●平日夜間・休日

保健センター内 平日夜間・休日診療所

西初石4-1433-1 ☎7155-3456

	診療日	診療科目	受付時間
平日夜間	月～土曜 (祝日を除く)	内科・小児科	19時～20時30分
休日	日曜、祝日、 年末年始	内科・小児科	9時～11時30分
			13時～16時30分
		歯科	9時～11時30分

●夜間小児救急

東葛病院

中102-1 ☎7159-1011

◎受付時間：毎日21時～翌8時
▷内容＝小児(15歳以下)の急病に対する初期診療や応急処置

夜間・休日の救急医療では、必要な検査や十分な治療を受けられない場合が多々あります。

各医療機関の
診療時間内の受診

専門医にこだわらず
受診できる
医療機関での受診

を心掛けましょう



パブリックコメントを実施

流山市避難行動要支援者 避難支援計画(素案)

災害対策基本法の改正を踏まえ、これまでの計画を改定するものです。災害時に自力での避難が困難な避難行動要支援者の今後の避難支援の方向性や基本方針を定める計画の案に対して、市民の皆さんの意見を反映させるパブリックコメントを実施します。

なお、いただいた意見に対する市の考え方は、市ホームページで公表します。個別の回答はしませんのでご了承ください。

▷募集期間＝募集中～6月28日(必着)

▷対象＝市内在住・在勤・在学の方または事業所など ▷素案の閲覧場所＝市ホームページ、市役所福祉政策課、市役所情報公開コーナー、各公民館、各図書館、生涯学習センター(流山エルズ)、高齢者福祉センター森の倶楽部、各高齢者なんでも相談室(地域包括支援センター)、児童発達支援センター、各障害者相談支援事業委託事業所、障害者福祉センター、保健センター

▷意見の提出方法＝自由様式または所定の様式(市ホームページからダウンロード可)に、意見、住所、氏名、電話番号を明記の上、☎270-0192流山市役所福祉政策課へ郵送、持参、ファ

クス、メールまたは電子

申請

福祉政策課

☎7196-6605

FAX7159-5055

✉hokenfukushi@city.nagareyama.chiba.jp

ID1046059

教育委員会委員を募集

少子高齢化の進行、国際化や情報化の著しい進展、ライフスタイルの変化や地域コミュニティの希薄化など社会情勢の変化に伴い、教育行政が担う役割は増大しています。より一層充実した教育施策を実施していくため、既成概念にとらわれない豊かな識見や柔軟な発想を持つ人材を募集します。応募資格や必要書類など詳細は、市ホームページをご覧ください。

▷募集人数＝1人 ▷任期＝10月1日～令和10年9月30日(4年間)

▷報酬＝月額6万8000円

▷応募方法＝申込書に必要事項を明記の上、必要書類を添付し6月3日～21日(必着)に☎270-0192流山市役所人材育成課へ郵送または持参
人材育成課 ☎7150-6068

ID1045883

令和6年度の市・県民税・ 森林環境税納税通知書を発送

6月10日に個人納付(普通徴収)を行う方や公的年金から天引き(特別徴収)される方へ令和6年度の市・県民税・

森林環境税納税通知書を発送します。なお、非課税の方には発送しません。

◆すでに全額を公的年金から特別徴収されている方

納付書は同封しません。

◆今年度から初めて公的年金から特別徴収となる方

年税額の4分の1ずつを第1期(7月1日～9月30日)・第2期(10月1日～12月31日)に普通徴収で納めていただき、残りの税額の3分の1ずつを10月・12月・令和7年2月支払い分の老齢基礎年金などから特別徴収で納めていただきます。

☎市民税課 ☎7150-6073

ID1044238

国民健康保険料の納入通知書・ 決定通知書を6月17日に発送

今年度(4月～令和7年3月)分の納入通知書・決定通知書を発送します。保険料は令和5年中の総所得金額等から算出されます。詳細は、通知書に同封する案内文をご覧ください。

◆今年度から特別徴収(年金から天引き)に該当する世帯

1期～4期は納付書で納付し、10月から特別徴収になります。なお、特別徴収の方で、6月の通知後に特別徴収に該当しない事由が発生した場合や保険料額に変更があった場合は、改めて納付書を送付します。

また、年度途中で世帯主が75歳になり後期高齢者医療制度に移行する場合など年度当初から特別徴収に該当しないと判明している場合は、納付

書での納付となります。

ID1030645

【口座振替への切り替えを】

普通徴収での保険料の納付は原則として口座振替の利用をお願いしています。保険料の納付は便利で納め忘れのない口座振替への切り替えにご協力ください。

納入通知書にある「預貯金口座振替依頼書」を市役所保険年金課に郵送していただくことで口座振替の手続きができます(申し込みから開始まで約2カ月かかります)。特別徴収の対象世帯でも口座振替へ変更できます。

ID1000554

【健康保険の重複加入にご注意を】

就職などにより社会保険などに加入された方は、国民健康保険被保険者資格喪失届が必要です。国民健康保険の喪失が必要な方全員分の①現在加入されている社会保険などの健康保険証の写し②流山市国民健康保険被保険者証(既に破棄している場合は不要)③個人番号(マイナンバー)が分かるものをお持ちの上、市役所保険年金課へ各出張所で手続きまたは郵送してください。詳細は市ホームページをご覧ください。 ID1000558

【令和6年度の賦課限度額が変更】

法令改正により、後期高齢者支援金(後期高齢者医療制度を支えるための財源となる保険料)分に係る賦課限度額が22万円から24万円に引き上げられました。

☎保険年金課 ☎7150-6077

特別支援学級・通級指導教室の見学・体験・説明会

お子さんに適した就学先の参考に

来年度、特別支援学級および通級指導教室への就学をお考えの年長(5歳児)または小学6年生のお子さんとその保護者の方を対象に実施します。お子さんに適した就学先の参考にしてください。

希望者は、各期日(別表)の14日前までに、教育研究企画室(生涯学習センター(流山エルズ)内)に電話でお申し込みください。

学校名	期日※時間は いずれも2時間程度	特別支援 学級の内容	通級指導 教室の内容	学校名	期日※時間は いずれも2時間程度	特別支援 学級の内容	通級指導 教室の内容
流山小	7月2日(火)午前	知的・情緒	言語	おおたかの森小	9月18日(水)午前	知的・情緒	言語
八木南小	7月12日(金)午前			おおぐろの森小	7月10日(水)午前		
八木北小	7月1日(月)午前			市野谷小	9月25日(水)午前		
新川小	9月20日(金)午前			南流山第二小	10月9日(水)午前		
東小	9月19日(水)午前			南部中	10月9日(水)午後		
江戸川台小	7月3日(水)午前			常盤松中	9月17日(火)午前		
東深井小	9月18日(水)午前			北部中	7月1日(月)午前		
鱈ヶ崎小	9月24日(火)午前			東部中	9月19日(水)午後		
向小金小	10月2日(水)午前			東深井中	9月24日(火)午後		
西初石小	10月1日(火)午前			八木中	10月11日(金)午前		
小山小	9月20日(金)午前	南流山中	7月3日(水)午前	知的			
長崎小	9月17日(火)午後	西初石中	9月19日(水)午前				
流山北小	9月27日(金)午前	おおたかの森中	9月24日(火)午前				
西深井小	9月17日(火)午後	おおぐろの森中	7月5日(金)午後				
南流山小	7月5日(金)午前						

※体験を希望される方は、上履きを持参してください。

☎教育研究企画室 ☎7150-8388

学校給食費は 口座振替で納めましょう

第1期の納期限は7月1日

学校給食費は、原則口座振替による納付となります。口座振替手続きがお済みでない方は、各学校または市役所学校教育課に備え付けの口座振替依頼書により、金融機関で手続きしてください。

【令和6年度の納期限(口座振替日)】

期別	月別	納期限 (口座振替日)	小学生		中学生	
			1年生	2~6年生	1・2年生	3年生
第1期	4月分	7月1日(月)	3,260円	4,300円	5,100円	5,100円
第2期	5月分	7月31日(水)				
第3期	6月分	9月2日(月)				
第4期	7月分	9月30日(月)				
第5期	9月分	10月31日(水)				
第6期	10月分	12月2日(月)	4,300円			
第7期	11月分	令和7年1月6日(月)				
第8期	12月分	1月31日(金)				
第9期	令和7年1月分	2月28日(金)				
第10期	2月分	3月31日(月)				
第11期	3月分	4月30日(水)				
年間給食費			4万 6,260円	4万 7,300円	5万 6,100円	5万 3,020円

☎学校教育課 ☎7150-6104 ID 1030115

介護保険料の納入通知書を 6月14日・17日に発送

65歳以上の方(第1号被保険者)へ、今年度の介護保険料の納入通知書または決定通知書を発送します。

普通徴収(銀行などの窓口や口座振替で支払い)の方には、介護保険料納入通知書を6月14日に、特別徴収(年金からの引き落とし)の方には、介護保険料額決定通知書を6月17日にそれぞれ発送します。

【普通徴収に該当する方】

年金が年額18万円未満の方など特別徴収以外の方が該当になります。介護保険料納入通知書に記載の金融機関、コンビニエンスストアなどで納付してください。

【特別徴収に該当する方】

高齢・退職・障害・遺族年金のいずれかが、年額18万円以上の方が該当となり、年金から介護保険料が差し引かれます。金額は介護保険料額決定通知書でご確認ください※年額18万円以上受給している方でも、普通徴収の対象となる場合があります。

【特別徴収・普通徴収併用の方】

年度の途中(8月または10月)から特別徴収が開始される方には、介護保険料納入通知書兼特別徴収開始通知書を送付します。特別徴収が開始されるまでは、納入通知書で納付してください。

☎介護支援課 ☎7150-6531

ID 1000797

成年後見人などへの報酬の支払い が困難な方は助成制度の活用を

認知症、知的障害、精神障害などにより物事を判断する能力が不十分であり、成年後見制度の利用が必要な方で、後見人などへの報酬の支払いが困難な方を対象に助成を行っています。令和5年度から申立者の違いによる制限をなくし、対象を拡大しています。詳細は市ホームページをご覧ください。

☎高齢者支援課 ☎7150-6080

☎障害者支援課 ☎7150-6081

ID 1040953

児童手当を受給している方へ 該当 する方は期限までに現況届の提出を

次の①～⑤に該当する方は、現況届

の提出が必要です。市から児童手当の現況届の書類を郵送しますので、期限までに提出してください。※①～⑤に該当する方で書類が届かない方などはお問い合わせください。

【現況届の提出が必要な方】

①配偶者からの暴力などにより、住民票の住所が流山市と異なる方②支給要件を満たす児童の戸籍や住民票がない方③離婚協議中で配偶者と別居されている方④法人である未成年後見人、施設などの受給者の方⑤その他、市から提出の案内があった方

※提出がない場合、6月分以降の手当の支給が遅れる、または受けられなくなる可能性があります。

▷提出方法=6月30日(消印有効)までに、必要書類を同封の返信用封筒で郵送または市役所子ども家庭課へ持参 ※出張所への提出は不可

☎子ども家庭課 ☎7150-6082

ID 1001252

流山市子どもの 生活応援臨時給付金 対象者は期限までに申請を

未就学児を対象に、流山市子どもの生活応援臨時給付金を支給しています。申請がお済みでない方は、6月28日(必着)までに申請してください。

▷支給金額=対象となる未就学児1人当たり1万円

▷対象となる未就学児=①平成29年4月2日～令和5年4月30日に生まれ、令和5年4月30日時点で流山市に住民登録がある未就学児②令和5年5月1日～令和6年4月1日に生まれ、流山市に住民登録した未就学児③令和5年5月1日～令和6年4月1日に流山市に転入し、流山市に住民登録した未就学児※配偶者からの暴力を理由として流山市に避難している方で流山市に住民登録がなく申請書(請求書)が届いていない方は、給付金を支給できる場合があります。市役所子ども家庭課へご相談ください。

☎子ども家庭課 ☎7150-6082

ID 1042336

単身高齢者世帯の 防火診断を実施

市では単身高齢者世帯の火災ゼロを目指し、消防職員や消防団員が単身

高齢者世帯を訪問し、住宅用火災警報器設置の有無や電池交換時期を確認します。また、電気コンセントの使用状況、電気配線の設置状況などを確認し、各家庭の防火診断を実施します。

火災予防に不安がある70歳以上の単身世帯の方またはそのご家族の方でご希望の方は、ぜひお申し込みください。

☎消防本部予防課 ☎7158-0270

クーリングシェルターの 運用を開始 熱中症対策にご利用を

環境省から熱中症特別警戒アラートが発令された際、指定された市内の公共施設などをクーリングシェルター(冷房が効いた施設)として開放します。熱中症対策にご利用ください。指定施設など詳細は、市ホームページをご覧ください。

☎環境政策課 ☎7150-6083

ID 1046651

6月28日に 住民票等共同発行を終了

流山市、柏市、我孫子市の3市では、相互に事務を委託し、住民票等共同発行を行ってきましたが、住民票や戸籍証明書などの全国的な広域交付やマイナンバーカードを利用したコンビニ交付など、住民票などを取得するための手段が複数確保されていることから、6月28日をもって共同発行のサービスを終了します。マイナンバーカードをお持ちでない方は、この機会にぜひ交付申請してください。

☎市民課 ☎7150-6075

ID 1000408

姉妹都市交流事業 能登の自然体験学習ツアーを中止

例年、公募により選ばれた市内小学5・6年生が、姉妹都市・石川県能登町で自然体験を行う能登の自然体験学習ツアーは、能登半島地震による施設などへの影響が残っているため、中止します。

☎指導課 ☎7150-6105

ファミリー・サポート・センター 提供会員登録説明会を開催

子育てが一段落した方や、自分の子と一緒に面倒をみたいという子育て真っ盛りの方などは、ぜひご参加ください。

☎①6月12日(水)②7月6日(出)いずれも10時～12時 所①生涯学習センター(流山エルズ)②南流山センター

☎市内在住で地域の子育て援助に興味のある方 費無料 申おおたかの森ファミリー・サポート・センターへ電話 問同ファミリー・サポート・センター ☎7199-2282

ID 1001272

マンション管理セミナー 個別相談会

千葉県マンション管理士会と共催で「組合が主役ですめる大規模修繕」をテーマとしたセミナーと個別相談会を実施します。セミナー・相談会どちらかのみでの参加もできます。

☎6月30日(日)9時30分～12時 所初石公民館 所マンション管理組合およびマンション居住者の方など 費無料 申千葉県マンション管理士会 (☎043-244-9091)へ電話 問建築住宅課 ☎7150-6088

再就職支援セミナー

「仕事の探し方」「会いたいと思わせる応募書類の書き方」「面接対策」など、すぐに役立つ就職スキルが学べます。セミナー終了後、希望する方は、就職するまでの生活や就労に関する相談もできます。

☎7月5日(金)①セミナー:10時～12時 ②生活・就労相談:13時30分～14時、14時10分～14時40分、14時50分～15時20分、15時30分～16時

所生涯学習センター(流山エルズ) 定①30人②各1人(いずれも先着順) ※②は①を受講した方が対象 費無料 持筆記用具、雇用保険受給資格者証(雇用保険受給中の方のみ) 申市役所商工振興課へ電話 問商工振興課 ☎7150-6085

ID 1036619

会議 どなたでも お聴きになれます

上下水道事業運営審議会

☎6月21日(金)13時30分から 所上下水道局 内下水道経営戦略の概要について ほか

問経営業務課 ☎7159-5370

ID 1009686

動物は飼い主責任で 飼いましょう

6月は動物の正しい飼い方推進月間です。人と動物との共生のため、動物を飼う際は、迷子札やマイクロチップを装着するほか、責任を持ってふん尿の処理などを行いましょう。 ☎千葉県動物愛護センター東葛飾支所 ☎04-7191-0050 ID 1002629

住宅の改修による固定資産税の減額

工事完了後3カ月以内に申告を

別表の要件に適合する住宅の改修を行った場合、その住宅に係る固定資産税が減額されます。いずれも工事完了後3カ月以内の申告が必要です。

	工事内容	要件	減額範囲	添付書類
耐震改修 ID 1000496	建築基準法などの現行耐震基準に適合した耐震改修工事	●昭和57年1月1日以前から所在している住宅 ●令和8年3月31日までに工事が完了 ●耐震改修費用が50万円超	1戸当たりの床面積120㎡相当部分の固定資産税額の2分の1※通行障害既存耐震不適格建築物の住宅または改修により長期優良住宅の認定を受けた住宅は、翌年度分は3分の2、翌々年度分は2分の1	●増改築等工事証明書または住宅耐震改修証明書 ●工事箇所の前後の写真 ●領収書 ●工事内訳書 ●長期優良住宅認定通知書の写し※改修後の住宅が長期優良住宅の認定を受けた場合 ●耐震診断結果報告書の写し※住宅が通行障害既存耐震不適格建築物に該当する場合
バリアフリー改修 ID 1000497	廊下の拡幅、階段の勾配の緩和、浴室・トイレの改良、手すりの取り付け、床の段差の解消、引き戸への取り替え、床表面の滑り止め改修工事	●新築された日から10年以上経過した住宅 ●令和8年3月31日までに工事が完了 ●住宅耐震改修軽減が適用されていない ●以前に本減額の適用を受けていない ●改修後の住宅の床面積が50㎡以上280㎡以下 ●賃貸住宅でない ●改修補助金を除く自己負担費用が50万円超 ●65歳以上の方、要介護・要支援認定の方または障害のある方のいずれかが居住する住宅 ●当該住宅の居住部分の床面積が総面積の2分の1以上	1戸当たりの床面積100㎡相当部分の固定資産税額の3分の1	●居住者に対する要件を満たしていることが確認できる書類の写し ●工事箇所の前後の写真 ●領収書 ●工事内訳書 ●補助金などの給付決定が確認できる書類
省エネ改修 ID 1000498	窓の断熱改修工事(二重サッシ・複層ガラスなど。必須)。併せて行う床・天井・壁の断熱改修工事、太陽光発電装置・高効率空調機・高効率給湯器もしくは太陽熱利用システムの設置工事	●平成26年4月1日以前から所在している住宅 ●令和8年3月31日までに工事が完了 ●以前に本減額の適用を受けていない ●改修後の住宅の床面積が50㎡以上280㎡以下 ●賃貸住宅でない ●改修補助金を除く自己負担費用が60万円超※断熱改修工事に係る費用が60万円超、または断熱改修工事に係る費用が50万円超であって、太陽光発電装置、高効率空調機、高効率給湯器もしくは太陽熱利用システムの設置工事に係る費用と合わせて60万円超 ●新築住宅、認定長期優良住宅、耐震住宅に対する減額適用期間でない ●当該住宅の居住部分の床面積が総面積の2分の1以上	1戸当たりの床面積120㎡相当部分の固定資産税額の3分の1※改修により長期優良住宅の認定を受けた住宅は3分の2	●増改築等工事証明書 ●工事箇所の前後の写真 ●領収書 ●工事内訳書 ●長期優良住宅認定通知書の写し※改修後の住宅が長期優良住宅の認定を受けた場合 ●補助金などの給付決定が確認できる書類
長寿命化に資する大規模工事を行ったマンション改修 ID 1041998	マンションの屋根と床の防水工事や外壁の塗装工事	●新築された日から20年以上経過した10戸以上のマンション ●長寿命化工事を過去1回以上適切に実施し、2回目以降の大規模修繕工事を令和7年3月31日までに完了 ●長寿命化工事の実施に必要な積立金が確保されている※市の認定を受けた管理計画認定マンションのうち、積立金の額の引き上げを行った場合または市からの助言・指導を受けて修繕計画を見直し、積立金の積み立てや額の引き上げを行った場合	1戸当たりの床面積100㎡相当部分の固定資産税額の3分の1	国土交通省から詳細が示され次第、市ホームページでお知らせ

問 資産税課 ☎ 7150-6074



おもちゃ病院

おもちゃドクターが壊れたおもちゃを修理します。

日時	場所・問い合わせ
6月8日(土) 13時～15時30分	森の図書館 ☎7152-3200 ID 1045997
6月9日(日) 9時～11時30分	文化会館 ☎7158-3462
6月22日(土) 9時30分～11時30分	クリーンセンター ☎7157-7411 ID 1016384

費無料 申 不要

子育て講座(全2回)

ファーストサイン講師の中村ともみさんと一緒に、おしゃべり前の赤ちゃんにファーストサインでコミュニケーションをとりましょう。毎日の育児が楽しくなる方法を学びます。

日 6月14日(金)・28日(金)10時30分～11時

30分 所 南福社会館

対 ①生後6カ月～1歳前後の赤ちゃんとお母さん・お父さん②妊婦の方

定 ①5組②3人(いずれも先着順)

費 1,000円

申 6月2日9時から電話または直接窓口へ

問 南福社会館 ☎ 7155-3160

ID 1045130

こどものためのプログラミング道場

CoderDojo Nagareyama

半導体エンジニア・三添公義さんを講師に迎え、パソコンとマイクロボットを使ったプログラミングを行います。ノートパソコンをお持ちでない方向けの貸し出しもあります。※数に限りあり



日 6月15日(土)10時～12時

所 南流山センター

対 小学1年生～高校3年生

定 15人(先着順) 費 無料

持 ノートパソコン

申 電話または直接窓口へ

問 南流山センター ☎ 7159-4511

博物館子ども教室

甲冑を着てみよう

甲冑の歴史や種類を学んでみませんか。甲冑を着て記念撮影もできます。

日 6月22日(土)①10時30分～11時30分

②13時30分～14時

30分 所 博物館

対 小・中学生とその保護者

定 各5組(先着順)※1組3人まで

費 無料

持 博物館子ども教室スタンプカード

(お持ちの方のみ)



申 6月2日10時から電子申請

問 博物館

☎ 7159-3434

ID 1045926



①

②

子育てママのセミナー

赤ちゃんといっしょ(全3回)

専門家の方からアドバイスを受けながら、赤ちゃんとのスキンシップやママの心と体のケア、赤ちゃんの食事について学びます。

日 7月3日(水)・11日(木)・22日(月)10時～11時30分

所 北部公民館

講 助産師・米村洋子さん、小路和子さん、管理栄養士・井上智美さん

対 市内在住の生後2カ月～

11カ月の赤ちゃんとお母さん

定 7組(先着順)

費 無料 申 電子申請

問 文化会館 ☎ 7158-3462

ID 1014850



健康・福祉

今年度76歳になる方の無料歯科健診

歯の健康診断を受けましょう

千葉県後期高齢者医療広域連合では、今年度76歳になる被保険者の方を対象に、歯科口腔健康診査(歯科健診)を実施します。対象の方には受診票と対象医療機関の一覧表を郵送します。詳細は市ホームページをご覧ください。

日 6月1日(土)～12月28日(土)

対 昭和23年4月2日～昭和24年4月1日生まれの千葉県後期高齢者医療被保険者の方※今年度の流山市歯周病検診を受診予定または受診した方、6カ月以上入院ま

たは施設に入居されている方を除く

費 無料※健診後の治療費は有料

持 被保険者証と受診票(いずれも受診時)

申 医療機関へ直接予約

問 歯科健診について…千葉県後期高齢者

医療広域連合 ☎ 043-216-5013

受診票発行について…

保険年金課 ☎ 7199-3306

ID 1000596

歩く脳トレ運動! スクエアステップ

(流山市健康づくり推進員協議会主催)

日 6月19日(水)13時～14時30分

所 キッコーマンアリーナ

対 市内在住の方 定 30人(先着順)

費 無料 持 動きやすい服装、室内靴、タオル、飲み物

申 保健センターへ電話

問 保健センター ☎ 7154-0331

しっかり食べて元気に暮らす

介護予防教室を開催

「口から食べる健康」を維持し続けるため、自宅でできるお口の健康維持や栄養の取り方を学びます。

日 6月28日(金)14時30分～16時30分

所 野々下福祉会館 対 市内在住の65歳

以上の方 定 25人(先着順) 費 無料

持 筆記用具、タオル、飲み物

申 東部高齢者なんでも相談室(地域包括

支援センター)に電話またはファクス

問 同相談室 ☎ 7148-5665

FAX 7141-2280

認知症サポーター養成講座

認知症になっても地域の中で安心して暮らし続けられるよう、認知症の方やその家族の支えとなり応援するのが「認知症サポーター」です。この機会に認知症について正しい知識を身に付け、理解を深めませんか。

日 7月6日(土)10時～11時30分

所 初石公民館 対 市内在住・在勤の方

定 20人(先着順) 費 無料

申 中部高齢者なんでも相談室(地域包括

支援センター)に電話またはファクス

問 同相談室 ☎ 7150-2953

FAX 7158-8419 ID 1000831

盲ろう者向け通訳・介助員養成研修会(全12回)

申し込み方法など詳細は、お問い合わせください。日 9月8日～12月15日の日曜※10月6日・27日、12月1日を除く 所 千葉県社会福祉センター(千葉市) ほか 費 5,000円 問 NPO法人千葉盲ろう者友の会 ☎ FAX 043-310-3008 〓 chibadbyousei@gmail.com

児童館・児童センター 6月の催し物

申問各児童館・児童センター **ID1001236**

会場	日程	催し物
駒木台児童館 ☎7154-4821	8日(土)	モルック大会(小学生向け)
	22日(土)	家族であそぼう 親子体操(年少～低学年向け) ☎20組(先着順)※要申し込み
江戸川台児童センター ☎7154-3015	15日(土)	ボンバー大会(小学生向け)
	19日(水)	ベビーちゃんの日(0-1歳児向け) ☎10組(先着順)※要申し込み
赤城児童センター ☎7158-4545	8日(土)	ママのリフレッシュヨガ(乳幼児向け) ☎15組(先着順)※要申し込み
	29日(土)	ドッジボール大会(小学生向け)
十太夫児童センター ☎7154-5254	8日(土)	リトミック(乳幼児向け) ☎20組(先着順)※要申し込み
	10日(月)～15日(土)	父の日のプレゼントづくり(小学生向け)
野々下児童センター ☎7136-2510	5日(水)	親子ヨガ(乳幼児向け) ☎20組(先着順)※要申し込み
	24日(月)	おもちゃ病院(乳幼児向け)
思井児童センター ☎7159-5666	8日(土)	ダイビン大会(小学生向け)
	29日(土)	ボンバー大会(小学生向け)
向小金児童センター ☎7186-7714	18日(火)	食のおはなし(乳幼児向け) ☎20組(先着順)※要申し込み
	29日(土)	JUMP-JAMプログラム(小学生向け)
おおたかの森児童センター ☎7150-7331	12日(水)	ちびっこえんにち(乳幼児向け) ☎50組(先着順)※要申し込み
	19日(水)・26日(水)	ベビママ講座(第1子が生後2～6カ月のママ向け) ☎10組(先着順)※要申し込み
サンコーテクノプラザ 南流山児童センター ☎7157-2729	16日(日)	スポーツ食育講座(子育て中の方向け) ☎20人(先着順)※要申し込み
	23日(日)	南流パバクラブ(2歳以上のお子さんとパパ向け) ☎30組(先着順)※要申し込み

6月15日から特定健康診査

年に1度はからだのメンテナンスを

市内契約医療機関で特定健康診査などを実施します。健診内容は、問診・診察・身体計測・血圧測定・血液検査・尿検査などです。結果によっては、生活習慣病予防のための保健指導を無料で受けられます。

▷実施期間=6月15日(土)～9月30日(月)※医療機関の休診日を除く

健康診査の種類	対象者(年齢は令和7年3月31日時点)	申し込み	費用
特定健康診査	流山市国民健康保険に継続して加入している40～75歳未満の方(注1)	不要(注2)	1,000円 ※65歳以上の方、市民税非課税世帯の方は無料(注3)
健康診査	千葉県後期高齢者医療制度加入者(注1)	不要(注2) ※転入された方で、受診希望の方はお問い合わせください。	無料
健康診査(市独自健診)	令和6年4月2日以降に流山市国民健康保険から社会保険に加入した40歳以上の方で、健診の機会のない方	必要(注3)	1,000円 ※65歳以上は無料
健康増進法に基づく健康診査	40歳以上の方で、国民健康保険・社会保険などに加入していない方(生活保護受給者など)	必要(注3)	無料
肝炎ウイルス検査	①40歳以上5歳刻みの方で過去に肝炎ウイルス検査を受診していない方 ②上記以外の40歳以上の方で、過去に肝炎ウイルス検査を受診したことがない方	①不要(注2) ②必要(注3)	500円 ※健診と同時に受診した場合は300円

注1:令和6年4月1日以降に人間ドック・脳ドックを受診または受診予定の方は除く

注2:6月上旬に受診券を送付

注3:保健センターへ連絡の上、申し込み

【同時健診(充実事業)】

特定健康診査および健康診査の検査項目に含まれていない項目を、同時健診(充実事業)として特定健康診査と同時に実施します。

▷検査項目=血液検査による腎機能検査、貧血検査、心電図検査※現在、高血圧・高血糖・脂質異常症の服薬治療をしていない方で、医師が心電図検査を必要と認めた方が対象
☎保健センター☎7154-0331 **ID1000678**

歯周病検診を実施

歯と口の健康を保つことは、全身の健康を保つ重要な要素です。歯科疾患は自然治癒しないため、予防と早期発見が大切です。初期は痛みや自覚症状が少なく進行に気付きにくいので、年に1回は歯の健康診断を受け、お口の健康管理をしましょう。

▷期間=令和7年3月31日までに1回

☎市内在住の20歳・30歳の方、40歳以上の方、妊娠中の方※千葉県後期高齢者歯科

歯と口の健康週間

口腔健康診査(6月1日～12月28日実施)を受診される方は受診できません。
費500円 時20歳・30歳・40歳・50歳・60歳の方:受診券(郵送済み)、41歳以上の方:住所と年齢を確認できるもの(保険証など)、妊娠中の方:母子健康手帳と受診券(母子健康手帳に同封) 別表の契約医療機関へ電話
☎保健センター☎7154-0331 **ID1000676**

医療機関名	電話	医療機関名	電話	医療機関名	電話
1 ツタモリ歯科医院(西深井)	☎7152-5961	26 おおたかの森ファミリー歯科医院(おおたかの森東)	☎7128-8884	50 岡本歯科医院(平和台)	☎7158-8148
2 横山歯科医院(東深井)	☎7154-1085	27 ほんだ歯科医院(おおたかの森(おおたかの森東))	☎7154-5574	51 西平井デンタルクリニック(西平井)	☎7157-0178
3 東深井デンタルクリニック(東深井)	☎7140-4182	28 流山おおたかの森歯科矯正歯科(おおたかの森東)	☎7128-4108	52 鱈ヶ崎歯科(鱈ヶ崎)	☎7159-6480
4 しばた歯科医院(東深井)	☎7156-1184	29 おおたかの森みわ歯科矯正歯科(おおたかの森東)	☎7136-7587	53 たちなぎ歯科医院(南流山)	☎7158-2922
5 かわい歯科クリニック(東深井)	☎7128-7366	30 松井デンタルオフィス(おおたかの森西)	☎7170-2466	54 高田歯科医院(南流山)	☎7159-0020
6 マーブルファミリー歯科クリニック(東深井)	☎7168-0330	31 クローバー歯科(おおたかの森西)	☎7126-0184	55 みんなの歯科クリニック(南流山)	☎7158-4480
7 オーク歯科クリニック(東深井)	☎7136-2332	32 流山ありす歯科・矯正歯科(おおたかの森西)	☎7197-3814	56 おおつか歯科クリニック(南流山)	☎7158-8686
8 野本歯科医院(こうのす台)	☎7154-6666	33 ひがしデンタルクリニック(おおたかの森西)	☎7178-7888	57 北村総合歯科(南流山)	☎7157-3181
9 そよかせ歯科医院(青田)	☎7157-4182	34 東風歯科(おおたかの森クリニック(おおたかの森西))	☎7111-2061	58 斉藤歯科医院(南流山)	☎7159-8145
10 いいづか歯科(江戸川台東)	☎7140-5581	35 流山ハビネス歯科(おおたかの森南)	☎7179-5188	59 南流山駅前歯科医院(南流山)	☎7150-4118
11 高橋歯科医院(江戸川台東)	☎7155-1145	36 からさわ歯科(おおたかの森南)	☎7157-1302	60 みなみながれやま矯正歯科(南流山)	☎7159-6833
12 さくら歯科(江戸川台東)	☎7156-8211	37 あいと歯科(おおたかの森南)	☎7128-7286	61 くるみ歯科医院(南流山)	☎7159-0963
13 白須賀歯科クリニック(江戸川台西)	☎7152-1355	38 おおたかの森レブン歯科(おおたかの森南)	☎7157-1348	62 寺田歯科医院(南流山)	☎7159-7147
14 寺沼歯科診療所(江戸川台西)	☎7154-8264	39 K's歯科・矯正歯科クリニック(おおたかの森(おおたかの森北))	☎7170-1555	63 ひやま歯科医院(南流山)	☎7159-9533
15 J歯科クリニック(美原)	☎7199-9008	40 ここなつ歯科(おおたかの森北)	☎7155-5572	64 テックナカムラ歯科(南流山)	☎7158-8611
16 あさぎが丘歯科医院(中野久木)	☎7156-1182	41 たんざわ矯正歯科(おおたかの森北)	☎7136-1796	65 南流山ブラネット歯科クリニック(南流山)	☎7197-6629
17 富士見台歯科(富士見台)	☎7152-1811	42 みわのやま歯科(三輪野山)	☎7136-7648	66 にじいろ歯科クリニック(南流山)	☎7159-1818
18 ファミリー歯科医院(西初石)	☎7154-2024	43 ハーモニーデンタルクリニック(加)	☎7157-8241	67 宮園歯科医院(宮園)	☎7150-1177
19 初石オーキッズ歯科(西初石)	☎7189-8018	44 菊池歯科医院(加)	☎7159-6862	68 ゆき歯科クリニック(宮園)	☎7197-5262
20 松岡歯科医院(東初石)	☎7154-7293	45 石田歯科医院(流山)	☎7159-7774	69 とおる歯科あやの矯正歯科(前平井)	☎7157-1182
21 平原歯科医院(東初石)	☎7156-1108	46 亀田歯科医院(流山)	☎7158-1025	70 東葛歯科(前平井)	☎7159-6775
22 初石デンタルクリニック(東初石)	☎7152-8140	47 中村歯科クリニック(流山)	☎7159-8182	71 たつみ訪問歯科クリニック(前平井)	☎7186-7758
23 さかい歯科医院(東初石)	☎7155-5082	48 すももデンタルクリニック(流山)	☎7197-1847	72 かきざわ歯科クリニック(野々下)	☎7143-2232
24 吉田歯科(駒木)	☎7153-1854	49 小川歯科医院(平和台)	☎7159-1140	73 三須歯科医院(松ヶ丘)	☎7144-1402
25 おおたかの森歯科クリニック(おおたかの森東)	☎7178-3111			74 ほんじょう歯科医院(松ヶ丘)	☎7136-2856

6月 健康保健あんない

転入された方などで個人通知が届かない場合は、お問い合わせください。 ☎保健センター☎7154-0331 **ID1042325**

開催教室	日程	開催場所	備考
ハローベビー(両親学級)(予約制)	14日(金)(歯科・栄養コース)	保健センター	妊娠22週～36週の初産婦・パートナー対象 歯科・栄養コース担当:☎7154-0331 妊娠～子育てコース担当:☎7170-0111
	27日(木)(妊娠～子育てコース)		
もぐもぐ教室(予約制)	19日(水)・26日(水)	保健センター	4～5カ月児の離乳食指導。母子健康手帳、抱っこひも持参
	21日(金)	南流山センター	
	27日(木)	東部公民館	
カムカムキッズ(予約制)	18日(火)	保健センター	令和5年6月～7月生まれの乳幼児対象。子どもの歯と食生活の指導。母子健康手帳、歯ブラシ持参
	24日(月)	南流山センター	
むし歯予防教室(予約制)	個人通知	保健センター	1歳6カ月児健康診査時に申し込み。申込者に個人通知
健康診査	①3カ月児…個人通知	市内医療機関	令和6年3月生まれの乳児対象
	②1歳6カ月児…個人通知		
	③3歳児…7日(金)～12日(水)※個人通知	保健センター	詳細は対象者への個人通知、市ホームページを参照
食事相談(予約制)	平日	保健センター	生活習慣病などの食事指導
成人健康相談(予約制)			生活習慣病などの健康に関する相談

松戸保健所(松戸健康福祉センター)各種無料相談・検査

事業名	実施日(6月)	時間	問・予約
思春期相談	電話 来所(要予約)	平日	9時～17時
精神保健福祉相談(要予約)	6日(木)・17日(月)	14時～16時	☎047-361-2138
酒害相談(要予約)	20日(木)	14時～16時30分	
HIV・性感染症・肝炎ウイルス検査(注)	電話(要予約)	日中検査 13日(木)・27日(木) 夜間検査 27日(木)	13時30分～14時 17時40分～18時 ☎047-361-2139
DV相談	電話 来所(要予約)	平日 原則金曜	9時～17時 ☎047-361-6651
障害者差別相談	電話 来所(要予約)	月・火・木・金曜	☎047-361-2346 FAX☎047-367-7554

注:検査する週の月曜9時から予約を受け付け。HIV、梅毒、クラミジア、淋菌、B型肝炎、C型肝炎の検査可。急ぎ中止となる場合あり

三ながれやまノート

★は市または指定管理者などの主催のもの

講座・イベント

★名都借 歌の広場 ピアノに合わせて一緒に歌おう

日 6月6日(木)13時30分～15時
所 名都借福祉会館
講 音楽講師・比嘉りとさん
対 市内在住・在勤・在学の方
定 40人(先着順)
費 200円
申 不要
問 名都借福祉会館 ☎7144-5510
ID 1045607

★野々下福祉会館の講座・イベント

①グリーフ・カウンセリング
大切な方やご家族を亡くされた方の集い
日 6月7日(金)13時30分～15時30分
講 グリーフカウンセラー金山美智子さん
定 5人(先着順)
費 300円(資料代)
ID 1046644

②いろいろアート はじめてのデッサン
風景の写真を見ながら、その様子を鉛筆で描きます。
日 6月11日(火)10時～12時
講 アートハウスいろいろ所属造形作家・上谷知沙子さん
定 10人(先着順)
費 1,500円(材料代含む)
持 手拭き、カッターナイフ、2H・H・B・2Bの鉛筆、消しゴム、ティッシュペーパー、持ち帰り用の袋
ID 1045648

③介護・認知症を学ぶ
講座終了後、相談会を開催します。
日 6月13日(木)13時～15時
講 介護・認知症の家族と歩む会・世話人代表 北川邦彦さん
定 10人(先着順) 費 500円(資料代)
ID 1045649
【共通事項】
所 野々下福祉会館
対 市内在住・在勤・在学の方
申 6月2日9時から電話
問 野々下福祉会館 ☎7145-9500

★無料スマートフォン入門講座

日 ①6月10日(月)13時～14時 ②6月14日(金)10時～11時

所 思井福祉会館
内 ①アプリの使い方②電話のかけ方・受け方、電話帳の使い方
対 市内在住・在勤・在学の方
定 各10人(先着順) 費 無料
持 スマートフォン※購入予定の方向けの貸し出しあり
申 6月2日9時から電話
問 思井福祉会館 ☎7159-5666
ID 1045663

★ゆるりリラックスヨガ

日 6月11日(火)・25日(火)13時～14時
所 南流山センター
講 ヨガインストラクター・堀井美知子さん
対 大人
定 各25人(先着順)
費 各500円
持 ヨガマット(お持ちの方のみ)
申 電話または直接窓口へ
問 南流山センター ☎7159-4511

★南流山福祉会館の講座・イベント

①子育てママのリフレッシュヨガ
赤ちゃんと一緒に楽しくヨガを学ぼう
日 6月19日(火)10時～12時
講 ヨガインストラクター・宮澤奈美さん
対 市内在住・在勤の子育て中のママ
定 15人(先着順)
費 500円 持 バスタオル
ID 1045605

②ペン画スケッチ体験会
水彩絵の具で彩色するペン画の基礎を学びます。
日 6月20日(水)9時～12時
講 東葛スケッチの会・鈴木利尾さん
対 市内在住・在勤・在学の方
定 20人(先着順) 費 800円
ID 1045603

③南流山お笑いライブ
お笑い芸人のおかつぱさん、しんじさん、インタレスティングたけしさんなどによるお笑いライブです。
日 6月30日(日)13時～14時
対 市内在住・在勤・在学の方
定 100人(先着順) 費 無料
ID 1045604
【共通事項】

所 南流山福祉会館
申 6月2日9時から電話または直接窓口へ
問 南流山福祉会館 ☎7150-4320

★北部公民館の講座・イベント

①リズム・ストレッチング
けがの予防や疲労回復に効果のある筋・関節の柔軟運動を行います。
日 6月19日(水)13時～14時30分
講 (公財)日本スポーツクラブ協会公認中高老年期運動指導士・秋元菊江さん
定 20人(先着順) 費 無料

②歌のひろば
みんなが知っている歌をピアノの伴奏に合わせて楽しく歌います。
日 6月20日(木)13時30分～15時
講 音楽講師・比嘉りとさん、石塚りんさん
定 80人(先着順) 費 無料

③みんなでリフレッシュ
歌と軽い体操でリフレッシュしませんか。
日 6月26日(水)13時～14時30分
講 流山音楽療法「元気にドレミ」・小金丸尚子さん、岩附敬子さん
定 30人(先着順) 費 無料

④陶器でブローチを作ろう(全3回)
日 6月29日、7月6日・13日の土曜13時～15時
定 10人(先着順) 費 500円(材料代)
持 タオル、雑巾、エプロン
【共通事項】
所 北部公民館
申 ①～③不要④電話または直接窓口へ
問 北部公民館 ☎7153-0567

★吹奏楽・合唱・キーボード・音楽療法による七夕コンサート

赤い羽根共同募金チャリティーコンサートを開催します。2人のピアノ講師によるキーボード演奏と音楽療法の講師による演奏、千葉県立流山南高等学校の吹奏楽部・合唱部による演奏をお楽しみください。ご来場いただいた方には、アルファ米と流山水をプレゼントします。また、会場に募金箱を設置しますので、地域福祉の一助としてご協力をお願いします。※駐車台数が少ないため、ご来場には公共交通機関をご利用ください。
日 6月22日(土)14時～15時30分(13時30分開場)
所 流山福祉会館
費 無料 申 不要
問 社会福祉協議会 ☎7159-4735
ID 1045629

★なつかしき歌声サロン

日 6月28日(金)13時～14時30分
所 東部公民館

講 フォークシンガー・有吉かつこさん
費 300円 持 飲み物
申 不要
問 東部公民館 ☎7144-2988

★千寿の会

7月は安来節愛好会による演芸の披露があります。
日 7月1日(月)13時30分～15時
所 東深井福祉会館
対 市内在住・在勤・在学の方
定 40人(先着順)
費 無料 持 飲み物
申 6月2日9時から電話、ファクスまたは直接窓口へ
問 東深井福祉会館 ☎7155-3638
FAX 7153-3437
ID 1045593

★初石公民館の講座・イベント

①初石公民館のパソコン教室(全2回)
日 7月4日(木)・5日(金)13時30分～16時30分※1日のみの参加も可(費用は同額)
内 入門、ワード、エクセル、写真、メール、インターネット、その他よろず受け付け
定 5人(先着順) 費 2,500円
持 ノートパソコン
②サマーコンサート
歌手の三好英夫さんなどによるサマーコンサートです。
日 7月5日(金)13時～15時(12時30分から受け付け)
定 100人(先着順) 費 500円
【共通事項】
所 初石公民館
申 6月1日8時30分から電話または直接窓口へ
問 初石公民館 ☎7154-9101

★ハンドメイド教室

カーペットクリーナーをおしゃれにデコレーションします。
日 7月6日(土)13時～15時
所 向小金福祉会館
講 エム・ポワール主宰・藤本ますみさん
対 市内在住・在勤・在学の方
定 6人(先着順)
費 3,000円(材料代含む)
持 はさみ、ピンセット、両面テープ、布用接着剤、持ち帰り用の袋
申 6月2日9時から電話
問 向小金福祉会館 ☎7173-9320
ID 1045594



6月 相談 あんない

相談日が祝日などの場合は、休みとなります。事前に問い合わせを。
ID 1002359

市民相談室の相談(予約制)

- 月～金曜(8時30分～17時) ☎7158-1616 ID 1002360
- 行政相談 月曜(10時～15時)
- 法律相談 火・木曜(13時～15時40分)
- 登記相談 12日(13時～15時40分)
- 交通事故相談 17日(10時～15時)
- 暮らしの手続き相談 19日(10時～12時)
- 不動産相談 19日(13時～16時30分)
- 人権相談 24日(10時～15時)

- 税務相談 26日(10時～16時30分)
- その他の相談
- 消費生活相談 月～金曜(9時～16時30分) 消費生活センター 問同センター ☎7158-0999
- 女性の生き方相談(予約優先、電話相談可) 7日・14日・21日・28日(10時～16時) 市民相談室 問企画政策課男女共同参画室 ☎7150-6091 ID 1003431
- 職業相談・紹介 月～金曜(9時30分～17時) 問地域職業相談室(ジョブサポート流山) ☎7156-7888 ID 1004348
- 心配ごと相談 水曜(13時～15時30分) ケアセンター

- 問同相談所 ☎7159-4970
- 遺言・相続無料相談(予約制) 8日(13時30分～16時30分) 北部高齢者なんでも相談室(地域包括支援センター)※先着3人 問同相談室 ☎7155-5366
- おやこあんしん相談(電話相談可) 月～金曜(9時～16時) 子ども家庭課 問おやこあんしんダイヤル ☎7158-1710
- 子ども家庭悩みごと相談 月～金曜(9時～17時) 家庭児童相談室 問同相談室 ☎7158-4144
- ひとり親家庭相談 就労や資格取得など 月～金曜(9時～17時) 子ども家庭課 問ひとり親家庭相談ダイヤル ☎7150-6592
- 障害者就労相談(予約制) 月～金曜、第4日曜(9時～17時) 障害者就労支援センター
- 問同センター ☎7155-6421
- 幼児教育相談 月・火・木曜(9時～14時) 問幼児教育支援センター ☎7154-8781
- 教育相談 月～金曜(9時～16時30分) ※第3水曜を除く 教育研究企画室 問教育相談室 ☎7150-8390
- 青少年相談 月～金曜(9時30分～16時30分) ※7日は時間外特別相談として18時30分まで(受け付けは18時まで)。祝日を除く。第3水曜は電話相談のみ 青少年指導センター 問同センター相談室 ☎7158-7830 ID 1001622
- 心の相談(予約制) 6日(13時30分～16時30分) 17日(10時30分～13時30分) 心の相談室 問障害者支援課 ☎7150-6081

- こどもの療育相談(予約制) 月～金曜、第3土曜(9時～16時) 児童発達支援センターつばさ内療育相談室 問療育相談室 ☎7154-4844 ID 1041911
- 酒害相談 4日・28日(18時30分～20時30分) 江戸川台福祉会館 9日(14時～16時) 向小金福祉会館 問流山断酒新生活 ☎080-4618-1631
- わが家の耐震相談・無料診断 月～金曜(9時～16時) 平成12年以前建築の木造住宅対象 問建築住宅課 ☎7150-6088
- 外国人相談 月・水・金曜(10時～16時) 国際理解サポートセンター(江戸川台駅前庁舎3階) 問同センター ☎7128-6007 nifa-support@bz04.plala.or.jp ID 1008962

シニアロースクール(千葉県弁護士会松戸支部主催) 成年後見について裁判所職員や弁護士に話を聞いてみませんか。 日 6月26日(水)14時～16時 所 千葉家庭裁判所松戸支部 定 40人(先着順) 費 無料 申 6月6日10時から同会同支部へ電話 問同会同支部 ☎047-366-6611

★文化会館のパソコン教室 (各全2回)

日 ①7月18日(木)・19日(金)13時30分～16時30分 ②7月23日(火)・24日(水)10時～12時

所 文化会館 講 公民館パソコンボランティア(流山パソコンボランティア・PCYククラブ)

内 ①入門、ワード、エクセル、メール、インターネット、写真、その他よろず受け付け ②スマートフォンやデジタルカメラの写真データでアルバム作成

定 各5人(先着順) 費 ①2,500円 ②1,500円 持 ノートパソコン 申 電話 問 文化会館 ☎7158-3462

ID 1014849

特選演芸会

ものまね芸人や民謡歌手、江戸太神楽、浪曲師など演芸に秀でる方による演芸会です。

日 6月18日(火)13時30分から(12時30分開場)

所 生涯学習センター(流山エルズ) 費 2,000円

申 流山市老人クラブ連合会事務局(☎7158-8181)へ電話 【老人クラブの会員を募集】

流山市老人クラブ連合会(通称:さわやかクラブ流山)では、グラウンドゴルフや囲碁・将棋、体操などの健康づくり活動のほか、公園や神社の清掃、防犯活動、児童・生徒の登下校の見守りなどの社会奉仕活動を行っています。おむね60歳以上の市民の方ならどなたでも地域の老人クラブに入会できます。地域の皆さんと一緒に心豊かなシニアライフを送りませんか。 問 高齢者支援課 ☎7150-6080

展示

★写真と資料で振り返る昔の利根運河 6月18日は利根運河の日

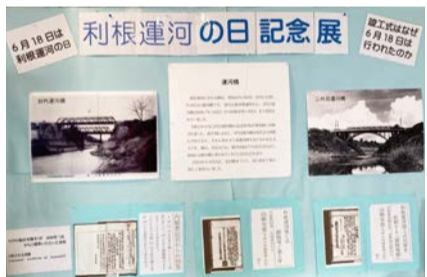

6月18日に竣工134年を迎える利根

運河。竣工式にまつわる話や昔の利根運河を地図や写真で紹介しします。また、利根運河歴史散策マップを配布します。

日 6月1日(土)～7月9日(火) 所 運河駅ギャラリー(運河駅自由通路内) 問 利根運河交流館 ☎7153-8555 (月・火曜休館、祝日の場合は翌日)

★楽しい書画展



「たのしい書道教室」「こども書道教室」「楽しい墨彩画」の講師と受講生による作品展です。感受性豊かな美しい作品をご覧ください。

日 6月5日(水)～9日(日)10時～17時(5日は14時から、9日は15時まで)

所 生涯学習センター(流山エルズ) 費 無料 問 生涯学習センター(流山エルズ) ☎7150-7474

★教科書展示会

日 6月17日(月)～7月4日(木)9時～16時30分 ※土・日曜を除く

所 南流山中学校 問 指導課 ☎7150-6105

募集

★市展の出品作品

7月10日から21日まで、さわやかちば県民プラザ(柏市)で開催される第44回流山市展の出品作品を募集します。

▷応募資格=満16歳以上の市内在住・在勤・在学者および市内出身の方

▷募集作品=①日本画②洋画③彫刻④工芸

▷出品料=3,000円 申 流山市美術家協会・俊(☎090-4920-4004)に電話

問 文化芸術・生涯学習課 ☎7150-6106 ID 1027814

求人

★児童発達支援センターの会計年度任用職員(保育士・児童指導員)

▷任用期間=8月1日から(応相談)

▷勤務日時=平日9時～17時(週5日)

▷勤務場所=児童発達支援センター

▷勤務内容=未就学児への療育支援

▷応募資格=保育士または児童指導員の資格を有する方※未経験の方も可

▷時間給=1,421円(交通費別途)

▷申込方法=市役所人材育成課で配布の申込書(市ホームページからダウンロードも可)に必要事項を明記の上、資格を証明する書類の写しを添えて6月28日(必着)までに☎270-0113流山市駒木台221-3児童発達支援センターへ郵送または持参

問 児童発達支援センター ☎7154-4822 ID 1029946

乳幼児をもつ方の交流の場(6月)

時間はいずれも10時～11時30分

費 無料

問 文化会館 ☎7158-3462

ID 1001275

●ひだまりサロン

自由に遊んだりおしゃべりしたりします。

日 11日・18日・25日の火曜

所 文化会館

申 電話

●南流山ぽかぽかサロン

ミニイベントはフルート

とキーボードの演奏です。

おもちゃ病院もあります。

日 13日(木)

所 南流山福祉会館

定 20組(先着順)

持 バスタオル

申 電子申請



各公民館の子育てサロン(乳幼児の親子向け)(6月)

時間はいずれも10時～11時30分

費 無料

問 各公民館

●なかよしひろば

日 19日(水)

講 流山音楽療法「元気にドレミ」・

小金丸尚子さん、岩附敬子さん

内 リトミック 定 20組(先着順)

申 不要

所 北部公民館(☎7153-0567)

●たんぼぼのひろば

日 20日(木)

講 流山音楽療法「元気にドレミ」・

小金丸尚子さん

内 リトミック。14時まで和室を開放

定 20組(先着順)

持 飲み物

申 電話または直接窓口へ

所 東部公民館(☎7144-2988)

生涯学習センター(流山エルズ)の講座 ※いずれも要申し込み

Table with 4 columns: 講座名, 期日, 時間, その他. Rows include フォトカレッジ, カルトナーズ, 中高年から始めるらくらくピアノ初級(全6回).

申 問 生涯学習センター(流山エルズ) ☎7150-7474

しみんの伝言板

問 秘書広報課 ☎7150-6063

FAX 7150-0111

✉ hishokouhou@city.nagareyama.chiba.jp ID 1014745

イベント

■根津理恵子トークコンサート(ピティナ流山あかつきステーション主催)=6月2日(日)15時15分～15時45分、スターツおおたかの森ホール。無料 問 田代 ☎7152-9379

■無料体験 詩吟教室(流山吟詠会主催)=6月3日(月)・8日(土)・10日(月)・15日(木)13時～13時30分/初石公民館、6月6日(水)・20日(木)13時～13時30分/東部公民館、6月7日(金)・14日(金)10時～10時30分/赤城福祉会館、6月15日(土)・22日(土)13時～13時30分/江戸川台福祉会館、6月22日(土)13時～13時30分/北部公民館。無料※要申し込み 問 大崎 ☎

090-7228-2420

■花神会二人展(有本裕・沖阿友勝)=6月4日(火)～9日(日)10時～17時(4日は12時から、9日は15時まで)、杜のアトリエ黎明。無料 問 塚本 ☎090-8175-3713

■初めてだから楽しい!ウクレレ体験会(ウクレレサークル プルメリア主催)=6月4日(火)・18日(火)10時～10時45分、松ヶ丘自治会館。各500円※要申し込み 問 丸山 ☎090-9682-0776

■コーラス無料体験見学会(混声合唱団カンティアーモ主催)=6月8日(土)・15日(土)18時10分～20時40分、南流山センター。無料 問 局 ☎090-1278-8107

■全国一斉レモネードスタンド2024(おおたかの森レモネードの会主催)=6月9日(日)12時～15時、流山おおたかの森駅自由通路。無料※荒天中止 問 佐藤 ☎otakanomori.lemonade@

gmail.com

■流山スケッチの会作品展=6月10日(月)～16日(日)9時～17時(10日は12時から、16日は15時まで)、生涯学習センター(流山エルズ)。無料 問 上 ☎7150-0418

■勇彩会水彩画作品展=6月11日(火)～16日(日)9時～16時(11日は12時から)、杜のアトリエ黎明。無料 問 和泉 ☎090-8019-0714

■ハルモニア吹奏楽団第25回定期演奏会(市教委後援)=6月16日(日)13時30分～16時、文化会館。無料 問 吉瀬 ☎090-8224-6879

■創作和小物展(和工房 和泉貞子主催)=6月18日(火)～23日(日)10時～17時(18日は12時から、23日は15時まで)、杜のアトリエ黎明。無料 問 和泉 ☎090-4534-6874

■第12回松尾次郎と流亭写楽写真展(フォトカフェ流亭写楽主催)=6月20日(木)～25日(火)9時30分～16時30分(20日は12時から、25日は15時30分まで)、生涯学習センター(流山エルズ)。無料 問 松尾 ☎mj2009formac@me.com

■郷土の伝統踊りと演芸(地域を元気で明るくする会主催、市教委後援)=6月22日(土)14時30分～17時、生涯学習センター(流山エルズ)。無料 問 佐藤 ☎090-4625-3995

■第10回定期演奏会(女声合唱団コール・プランカ主催、市教委後援)=6月23日(日)14時～16時、スターツおおたかの森ホール。800円※中学生以下無料 問 斉藤 ☎090-4428-7171

■柏市民吹奏楽団第66回演奏会(市教委後援)=6月23日(日)14時30分～16時30分、柏市民文化会館。無料 問 山口 ☎090-3516-8288

■第3回えがお音楽祭(NPO法人市民助け合いネット主催)=6月25日(火)13時～16時、スターツおおたかの森ホール。無料 問 事務局 ☎7153-5733

■カヌー初心者体験会(流山市カヌークラブ主催)=6月30日(日)9時30分～12時、江戸川(中野久木)。大人1,500円、子ども500円※要申し込み。荒天中止 問 青木 ☎090-9954-4071

親子でわくわくクッキング 食育で5つの力をゲットしよう

日 6月15日(土)10時～13時30分 所 保健センター 対 小学生の親子 定 18組(先着順) 費 600円(1人追加につき300円) 持 エプロン、三角巾、マスク、筆記用具 申 電話 問 保健センター ☎7154-0331



一茶双樹記念館・杜のアトリエ黎明のイベント

☎一茶双樹記念館 ☎7150-5750(月曜休館、祝日の場合は翌日)

一茶双樹記念館

①七夕まつり 短冊に願いを込めて

一茶双樹記念館の入り口と枯山水庭園の竹笹には、七夕にちなんだ小林一茶の句が短冊となり飾られています。江戸風鈴の涼しげな音色を聞きながら、一茶双樹記念館の夏の風情をお楽しみください。

☎ 6月22日(土)～7月7日(日)9時～16時50分

費無料

②七夕邦楽コンサート 夕涼みに音楽を

夏の夕べ、緑深い庭園を背景に、流山市邦楽三曲会による演奏を行います。箏や尺八の邦楽演奏をお楽しみください。

☎ 7月6日(土)18時～19時

▷ 出演=南海佳子(箏)、白鳥良章(尺八)

▷ 曲目=乱、奥州薩慈、夏色のアダージョ、風鈴・線香花火、朱へ…

定40人(先着順)

費500円(お茶とお菓子付き)

申6月1日9時から電話



杜のアトリエ黎明

①プロから学べるスマホカメラ講座(全5回)

標準機能の使い方から編集アプリの使い方まで楽しく学びます。

☎ 7月9日(火)・24日(水)、8月7日(水)・21日(水)、9月4日(水)9時30分～11時30分

講 デザイナー・デジタル写真塾「フォト CAFE流亭写楽」

塾長・松尾次郎さん

対メールの送信やアプリのダウンロードなどの基本操作ができる方

定12人(先着順) 費各500円※初回のみテキスト代5,500円

②大人のための水彩画教室(全5回)

デッサンの基礎から彩色の手法まで楽しく分かりやすく学べる講座です。

☎ 7月9日・23日、8月6日・20日、9月3日の火曜13時30分～16時

講 プロダクトデザイナー・和泉満さん

定18人(先着順) 費各1,400円

持 透明水彩絵の具(お持ちの方のみ)、2Bの鉛筆、消しゴム

【共通事項】

申6月1日9時から一茶双樹記念館に電話



チャレンジキャンプ2024 ハケ岳の大自然を楽しもう

(流山市青少年相談員連絡協議会主催)



☎ 7月27日(土)～29日(月)※2泊3日

所 山梨県立ハケ岳少年自然の家(山梨県北杜市)

対 事前説明会に参加できる市内在住・在学の小学4年生～中学3年生

※説明会は保護者同伴 定60人程度(多数抽選)

費1万5,000円 申 申込専用フォーム(=二次元コード)または

メールの件名に「チャレンジキャンプ2024」、本文に氏名(ふりがな)、性別、学校名・学年、生年月日、郵便番号、住所、電話番号、保護者氏名、キャンプへの意気込みを明記の上、6月16日18時までに流山市青少年相談員連絡協議会(☎soudanin18@gmail.com)にメール※1人1通。3日以内に返信がない場合はお問い合わせください。



日程	概要
7月13日(土)	所 生涯学習センター(流山エルズ) 内 事前説明会
7月27日(土)～29日(月) ※2泊3日	所 山梨県立ハケ岳少年自然の家(山梨県北杜市) 内 アスレチック、野外炊飯、キャンプファイアなど
8月25日(日)	所 文化会館 内 事後報告会

☎ 文化芸術・生涯学習課 ☎7150-6106 ID1027769

女性のための護身術講座

親子で学ぼう 心と体のセルフディフェンス

Wen-Do入門(全2回)

「Wen-Do」は、1972年、カナダのトロントで開発された女性のためのセルフディフェンス(自己防衛)のプログラムです。いざというときに自分の心と体を守る護身術を実際に体験してみませんか。当日はWen-Doのインストラクター・橋本明子さんを講師に迎え、体験のほか人間関係の在り方も含めて未然に暴力から身を守る方法も学びます。

☎ ①7月6日(土)②7月13日(土)いずれも10時～12時

所 ①南流山センター②南流山福祉会館

対 小学4年生以上の女性 定25人(先着順) 費無料

持 動きやすい服装・靴(スカート不可)、タオル、飲み物、ヨガマット(お持ちの方のみ)

申 市ホームページから電子申請または講座申込専用電話(☎080-5494-2323)へ※1歳～就学前児の一時保育あり(先着10人。6月21日までに要申し込み。保育カード送付のためメールアドレスまたは住所が必要)

☎ 企画政策課 ☎7150-6064 ID1003422



クリーンセンターのリサイクル講座

①エコたわしづくり

☎ 6月24日(月)13時～16時 定10人(多数抽選) 費無料 持 極太糸2巻、かぎ針7号

ID1046074

②七夕キャンドルづくり

☎ 6月26日(水)10時～11時、11時～12時 定各8人(多数抽選)

費各500円 持 持ち帰り用の袋 ID1017407

【共通事項】

所 クリーンセンター 申 電子申請または往復はがき(1枚につき1講座)に開催日、講座名、住所、氏名、電話番号、返信用に宛名を明記の上、①6月10日②6月12日(いずれも必着)までに☎270-0174 流山市下花輪191クリーンセンターへ郵送

☎ クリーンセンター ☎7157-7411



ママのためのリフレッシュサロン

骨盤矯正&ストレッチ

心身を整えてリフレッシュしましょう。お子さん連れの方も参加できます。

☎ 7月8日(月)10時30分～11時30分

所 おおたかの森センター

講 フィットネスインストラクター・須藤由紀さん

定20人(先着順)

費500円※小学生以下は100円

持 動きやすい服装、ヨガマットまたは厚手のバスタオル、タオル、飲み物

申 NPO法人 Rise up 女性サポート実行委員会に電話(☎7103-8249)またはメール(☎riseup.kunoichi@goo.jp)

☎ おおたかの森センター ☎7159-7031

万華鏡サマーコレクション

夏模様の万華鏡で気分も涼やかに

市内在住で世界的な万華鏡作家・中里保子さんや国内外の作家が、花火や星空などの夏をイメージして作製した万華鏡を展示します。また、中里保子さんが万華鏡世界大会に出品した作品も展示します。

☎ 6月18日(火)～7月28日(日)10時～17時

所 流山万華鏡ギャラリー&ミュージアム

☎ 同ミュージアム ☎7190-5100

(月曜休館、祝日の場合は翌日)

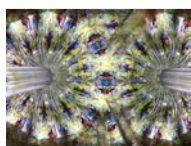
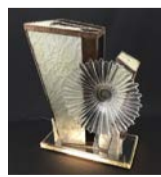

バリアフリー演劇鑑賞会

高校演劇を楽しもう

障害のある方もない方も、若い方も高齢の方も楽しめる演劇鑑賞会です。今回は、千葉県立流山おおたかの森高等学校による演劇を披露します。この機会にぜひ会場でお楽しみください。

☎ 7月14日(日)14時～15時(13時30分開場)

所 文化会館 定300人(先着順) 費無料

【鑑賞サポート】

● 台本情報を基にした字幕表示

● 音声ガイド

● 補助犬同伴の方にはゆったりとしたスペース

● 車いすの方には同伴者と一緒のスペース

● 聞こえをサポートするヒアリングループ席

申 電話または電子申請(鑑賞サポートを希望する方は7月5日までに要申し込み)

☎ 文化会館 ☎7158-3462

ID1015975



献血にご協力を

▷ 献血できる方=16～69歳の健康な方(ただし65歳以上の方は60～64歳までに献血経験のある方)※献血カードがある方はご持参を。200ml献血は予定数に達し次第終了 ☎6月21日(金)10時～11時45分、13時～16時 所 市役所 ☎千葉県赤十字血液センター ☎047-457-9927/保健センター ☎7154-0331