

主な内容

中里保子 20周年記念 万華鏡展	8面
11月5日は「秋のごみゼロ運動」	2面
令和6年4月の学童クラブ入所申請	3面
子どもアートワーク★スペシャル	4面
住民主体型サービスを利用してみませんか	5面



売り切れ御免!!

姉妹都市物産展



信濃町・野沢菜漬け



相馬市・あんこうの唐揚げ



能登町・能登牛



北上市・りんご

ライブステージ

流山市出身のダンスボーカルユニット「三姿舞」のほか、市内19団体が出演します。



三姿舞

森のグルメレストラン



ブラスリー・しんかわ・和牛のローストビーフ丼



ビストロ ミナミンカゼ・ローストチキン



中国料理 文菜華・気仙沼産 ぶかひれ姿煮どんぶり



流山すず季・蕎麦掻き入り けんちん汁

ながれやま 第45回

市民まつり

はたらく車 コーナー



青空市

子ども広場

ダンボールランドやゲームコーナーなど、子ども向けのアトラクションが大集合!



福祉会場 市民健康まつり

10月29日(日) 9時~15時※雨天決行
所 キッコーマン アリーナ周辺 (市総合運動公園内)

今年は90を超えるテントが集結。購入した品物は預かり・配達サービス(有料)をご利用いただけます。秋の市内最大イベント「流山市民まつり」をぜひお楽しみください。

問 流山市民まつり実行委員会事務局(コミュニティ課内)
☎ 7150-6076
ID 1014056

行政関連ブース 市民活動団体ブース

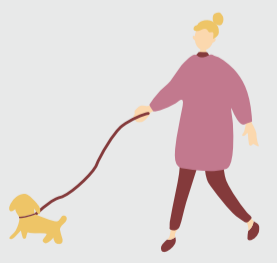

会場に駐車場はありません。周辺の路上や近隣の商業施設への無断駐車は絶対におやめください。会場まで徒歩7分のTX流山セントラルパーク駅をご利用ください。

市民まつりの最新情報はコチラ



アンケートにご協力を

◆まちづくり達成度アンケート (ID 1008932)

まちづくり達成度アンケートは、市政運営に対する市民の皆さんの客観的な評価を把握し、今後の市政に反映していくことを目的としています。11月以降、アンケート用紙が届いた方はご協力をお願いします。なお、集計結果は市ホームページでお知らせします。

▶調査対象=18歳以上の市民3,000人(無作為抽出)

▶回答方法=アンケート用紙に必要事項を明記の上、11月30日(消印有効)までに同封の返信用封筒で返送

◆窓口対応に関するアンケート (ID 1008945)

迅速な対応や分かりやすい説明など、皆さんに満足していただけるよう窓口対応の向上に努めています。窓口対応の現状を把握するため、アンケート調査を実施しますのでご協力をお願いします。なお、集計結果は市ホームページなどでお知らせします。

▶実施期間=11月21日まで(おたかの森市民窓口センターは土曜も実施)

▶回答方法=市役所の各課窓口、各出張所および上下水道局で配布のアンケート用紙に回答を明記の上、回収箱に投函

問情報政策・改革改善課 ☎7150-6078

11月5日は「秋のごみゼロ運動」 みんなで街をきれいにしよう

11月5日を中心に自治会単位で道路周辺の散乱ごみの収集などを行う「秋のごみゼロ運動」を実施します。詳細は市ホームページをご覧ください。

秋のごみゼロ運動のルール

- 家庭ごみは持ち出さないでください。
- ごみゼロ運動専用のごみ袋は、自治会などからの実施計画書提出後、市役所環境政策課窓口で配布します。ごみゼロ運動専用のごみ袋を使用し、分別して出してください。なお、有害危険ごみの袋は配布しません。透明または中身が確認できる透明性を有するビニール袋などで出してください。
- ごみは事前に報告いただいた臨時集積場所に集めてください。回収は、11月5日は当日回収(排土は翌日以降の回収)です。その他の日に実施された分は、翌日以降に回収します。なお、臨時集積場所などは自治会などで周知されるようご協力をお願いします。

問環境政策課 ☎7150-6083

(ID 1034542)

手話出前講座の受講団体を募集 手話を学び、体験してみませんか

市では、手話が言語であることへの理解と手話の普及促進を目的として開催している手話出前講座の受講団体を募集しています。当日は、市職員や手話の講師が出向き、流山市手話言語条例に関する説明や手話体験を行います。

【出前講座の例(おおむね90分を想定)】

	内容※講座の内容は要望により変更できます
第1部	流山市手話言語条例の説明
第2部	手話の実技などを体験



日原則平日10時～16時のおおむね90分を限度に開催

所受講団体が用意

所市内在住・在勤・在学の方で構成する10人以上の参加が見込まれる団体

費無料※会場利用料などは受講団体が負担

申市役所障害者支援課で配布の申込書(市ホームページからダウンロードも可)に必要事項を明記の上、開催希望日の30日前までに☎270-0192流山市役所障害者支援課へ郵送またはファクス

問障害者支援課 ☎7150-6081 FAX 7158-2727 (ID 1031438)

流山市登録手話通訳者・要約筆記者 として活躍しませんか 登録に要した費用を助成

市では、別表の条件を満たし、市登録手話通訳者・要約筆記者となった方に、講座や試験に要した費用を助成金として支給します。申し込み方法など詳細は、市役所障害者支援課へお問い合わせください。

区分	条件	助成額
手話通訳者	手話通訳士の資格を持っている	2万円
	手話奉仕員養成講座前期課程および後期課程を経て、都道府県などが実施する手話通訳者養成講座Ⅰ・Ⅱ・Ⅲを受講し、手話通訳者全国統一試験に合格している	2万5,000円
要約筆記者	都道府県などが実施する要約筆記者養成講座前期課程および後期課程を受講し、全国統一要約筆記者認定試験に合格している	1万円

所初めて市登録手話通訳者となった方など※登録後、市が指定する活動に2回以上従事する必要があります。

問障害者支援課 ☎7150-6081 FAX 7158-2727

(ID 1035611)

初心者向けガーデニング講習会 花色あわせを楽しむ秋の寄せ植え作り

日11月17日(金)14時～15時30分

所生涯学習センター(流山エルズ)

講ながれやまガーデニングクラブ

花恋人・玉村仁美さん

定15人(多数抽選)

費3,000円

持筆記用具、ガーデニング用のスコップ、園芸用はさみ、軍手、割り箸、ビニール袋

申11月6日までに市役所みどりの課へ電話

問みどりの課 ☎7150-6092

(ID 1027601)



図書館活用講座 新しい図書館検索システム を使ってみよう

図書館のWebOPAC(蔵書検索)の利用方法を市立図書館の職員が説明します。

日①11月2日(木)②11月9日(木)③11月16日(木)いずれも13時～14時

所①中央図書館②サンコーテクノプラザ③森の図書館

対市内在住で中学生以上の方 定各15人(先着順)

費無料

持スマートフォンまたはタブレット、図書館利用カード

申10月22日9時から電話

問中央図書館 ☎7159-4646 (ID 1043221)

手話講習会を開催(全15回) 手話を学んでみませんか

あいさつ、指文字などの手話を学びます。

日11月24日～令和6年3月15日の金曜12時45分～14時45分※12月29日、令和6年2月23日を除く

所赤城福祉会館

対市内在住・在勤・在学で初めて手話を学ぶ方

定15人(先着順)

費300円(テキスト代)

申10月23日9時から障害者福祉センターに電話または直接窓口へ

問障害者福祉センター ☎7155-3638



市民活動 公益事業 便り

実体験から学ぶ 「わたし起点の新事業企画」

(流山Make our City事業実行委員会主催)

「起業」「創業」のはじめの一步について専門家から話を聞くことができる対話会を開催します。講師には、IT企業にコンサルタントとして勤務する傍ら、複業家として自らバッグなどのオリジナルブランド「biz+u」を立ち上げた中小企業診断士の金島加代子さんをお招きします。経営コンサルタント自らのオリジナルブランド開発ストーリーから学び、複業でできる「わたし起点の新事業創出の方法」を一緒に考えましょう。

日10月28日(土)14時30分～16時

所生涯学習センター(流山エルズ)

定16人(先着順)

費無料

申申込専用ページ(=二次元コード)から

問同実行委員会・土屋 ☎nagareyama.moc@gmail.com

(ID 1043299)



流山イチョシ

ぐるっと 流山イチョシ

もっと流山の話題を見たい方は
こちら(=二次元コード)へ

赤城神社の 大しめ縄行事

重さ約500キログラムの守り神

令和5年10月8日、流山6丁目の赤城神社で市指定無形民俗文化財に指定されている大しめ縄行事が行われました。

この行事は、不浄なものをさえぎるといわれる大しめ縄を1年ごとに新しく作り替え、神社入口の保存棟に掲げるもので、毎年10月10日に近い日曜日に行われています。今年は、4年ぶりに流山5丁目～8丁目の皆さんが勢ぞろいし、4自治会と赤城神社(山崎政治責任総代)によって行事が行われました。

行事に集まった約300人の皆さんは3班に分かれて、縦に4つに割った竹を芯にわらと縄を巻き付け、1本約150キログラム以上の重さの大縄にしていきます。



4年ぶりの作業のため、戸惑いの表情を見せる場面もありましたが、3本の大縄を数十人の男性が声を合わせながら撚り上げ、重さ約500キログラムにも及ぶ勇壮な姿の大しめ縄が完成しました。 (ID 1043683)

子育てナビ

令和6年4月の学童クラブ入所申請 12月1日から受け付け

12月1日から、令和6年4月の学童クラブ入所申請を受け付けます。申請書類の配布時期や説明会の開催日程、申請手続きなど詳細は、各学童クラブを運営する法人にご確認ください。なお、令和6年4月入学予定の新小学1年生には、就学時健康診断の際にお知らせを配布しています。

▷受付期間=12月1日～28日※決定通知は令和6年2月中旬に送付予定

学童クラブ名	小学校区	問い合わせ先(注)
第1～第3江戸川台学童クラブ	江戸川台	NPO法人 green ☎7138-5222
第1～第3もりのいえ学童クラブ	東深井	
第1第2西初石子どもルーム つくしんぼ学童クラブ	西初石 新川	
たんぼ学童クラブ	西深井	NPO法人でんでんむし ☎7196-7904
八木北小学校区第1～第3学童クラブ	八木北	
第1～第5おおたかの森ルーム ひより学童クラブ	小山 長崎	
第1ちびっこなまよしクラブ 第2ちびっここのびのびクラブ 第3ちびっこクラブ	流山北	社会福祉法人生活クラブ ☎7158-7560
第1～第3おおぞら学童クラブ	流山	社会福祉法人流山市社会福祉協議会 ☎7159-4735
第1～第3ひまわり学童クラブ	鯉ヶ崎	
第1第2あずま学童クラブ	南流山	
そよかぜ学童クラブ	八木南	ライズアップ NPO法人 Rise up 女性サポート実行委員会 ☎7103-8249
向小金小学校区第1第2学童クラブ	向小金	
第1第2あずま学童クラブ	東	
おおたかの森小学校区学童クラブ	おおたかの森	株式会社明日葉 ☎7157-6920
おおぐろの森小学校区学童クラブ	おおぐろの森	
市野谷小学校区学童クラブ	市野谷	
南流山第二小学校区学童クラブ	南流山第二	株式会社明日葉 ☎03-3452-3350
		株式会社学研ココファン・ナーサリー ☎03-6431-1861

注:各学校へのお問い合わせはご連絡ください。

【学童クラブの放課後児童支援員・補助員を募集】

各学童クラブの指定管理者では、お預かりした児童の生活や遊びを支援する放課後児童支援員と補助員を募集しています。なお、放課後児童支援員には資格要件(注)があります。詳細は市ホームページをご覧ください。

注:次のいずれかに該当する方①保育士、社会福祉士、教諭のいずれかの資格をお持ちの方②高等学校卒業以上または高等学校卒業相当の学歴を有する方で、2年以上児童福祉事業に従事した方③大学で社会福祉学、心理学、教育学、社会学、芸術学、体育学のいずれかを専修する学科を卒業した方など※補助員には資格要件はありません。

☎教育総務課 ☎7150-6103 入所手続きについて… ID 1001224

放課後児童支援員・補助員募集について… ID 1001228

子育て中の方向け おやこのためのコミュニケーション入門講座

普段、どのようにお子さんの話を聞き、どのような言葉掛けをしていますか。親の役割を考え、日常生活に生かせるようなお子さんとの適切なコミュニケーション方法を学びます。

☎11月20日(月)10時～11時30分 所保健センター

講親業訓練協会インストラクター・村上志保さん

対市内在住で3～5歳のお子さんを子育て中の方

定30人(先着順)※1歳～就学前児の一時保育あり(先着5人。11月1日までに要申し込み) 費無料 申電話

所保健センター ☎7154-0331 ID 1033132

経済的に就学が困難な方へ 学用品費などを援助

お子さんを小・中学校へ就学させるのに経済的理由でお困りの方に、学用品費や修学旅行費、給食費などを援助しています。詳細はお問い合わせください。

対①生活保護の停止または廃止を受けた方②市民税の非課税または減免の扱いを受けた世帯③児童扶養手当を受給されている方④その他同生計の家族全員の所得が限度額以内の方など

【小学校入学前準備金を支給】

来年度お子さんが小学1年生になるご家庭を対象に、小学校入学前準備金を支給します。

▷受付期間=12月15日(必着)まで

所学校教育課 ☎7150-6104 ID 1001374

子育て世代向け 就職支援セミナー&ミニ個別相談

就職活動をしながら育児や家事などで忙しい毎日を送っている子育て世代の方々に向けたストレスコントロールセミナーです。

☎11月20日(月)13時～15時 所ジョブサポート流山(江戸川台駅前庁舎3階)

※オンライン会議アプリ「Zoom」でも同時開催

対子育て世代の方※オンラインで参加の場合、パソコンまたはタブレットなどでZoomを利用できる方 定20人※Zoomは10人。1歳～就学前児の一時保育は5人以内(いずれも先着順) 費無料 持筆記用具

申申込専用ページ(=二次元コード)から※対面は電話でも可

所ジョブサポート流山 ☎7156-7888

商工振興課 ☎7150-6085 ID 1002239



市からのお知らせ

都市再生整備計画の事後評価にご意見を 南流山駅周辺地区のまちづくり

市では、南流山駅周辺地区の都市再生整備計画を定め、国の補助金を受けて、公園や防災施設の整備などを行ってきました。平成29年度～令和4年度の計画期間の終了に伴い、事後評価(原案)を公表します。皆さんのご意見をお聞かせください。

☎10月21日(土)～11月6日(月)※各施設の開庁・開館時間にご注意ください。

▷閲覧場所=市ホームページ、市役所企画政策課、サンコーテクノプラザ南流山地域図書館・南流山児童センター、南流山センター 対市内在住・在勤・在学の方または事業者など

▷意見の提出方法=自由様式または所定の様式(市ホームページからダウンロードも可)に意見、住所、氏名、電話番号を明記の上、11月6日(消印有効)までに☎270-0192流山市役所企画政策課へ郵送、持参、ファクスまたはメール

所企画政策課 ☎7150-6064

FAX 7150-0111

✉kikakuieiei@city.nagareyama.chiba.jp ID 1043638

福祉有償運送運営協議会委員を募集

高齢者や障害のある方などを輸送する

福祉有償運送の適正な運営と、公共の福祉の増進を図るために設置している同協議会委員を募集します。

福祉有償運送は、家用自動車を使用して、単独で交通機関による移動が困難なお年寄りや障害のある方などの会員を有償で輸送するサービスで、現在5事業者が登録しています。活動内容など詳細は、お問い合わせください。

▷応募資格=市内在住で18歳以上の方

▷募集人数=2人 ▷任期=委嘱日から2年間※令和6年1月に委嘱予定

▷報酬=月額7,200円 ▷応募方法=応募理由と「福祉と移動支援に関する意見」を800字以内にまとめ、住所、氏名(ふりがな)、生年月日、年齢、性別、職業、経歴、電話番号を明記の上、11月17日(必着)までに☎270-0192流山市役所社会福祉課へ郵送、メールまたは持参

▷選考方法=書類選考※結果は応募者全員に通知

所社会福祉課 ☎7150-6079

✉hokenfukushi@city.nagareyama.chiba.jp ID 1001090

ICTサポーターを募集

市内小・中学校のGIGAスクール構想の実現に必要な年次更新作業や端末管理に関わる業務を行うICTサポーターを募集します。詳細は市ホームページ

をご覧ください。

▷任用期間=令和6年1月5日～5月31日(予定)

▷選考方法=1次:書類審査、2次:11月21日にケアセンターで面接

所市役所指導課で配布の申込書(市ホームページからダウンロードも可)に必要な事項を明記の上、11月10日(消印有効)までに☎270-0192流山市役所指導課へ郵送または持参

所指導課 ☎7150-6105

ID 1043250

子ども会議の委員を募集 10月31日まで受け付け中

「流山市子ども会議」は、子どもたちが自由に意見を言える・伝える場です。会議は子どもたちだけで構成され、大学生などの進行役のもとで年4回程度行います。

対市内在住・在勤・在学の小学5年生～18歳未満の方※高校在学中の方は18歳以上でも可 定30人程度(多数抽選)

【子ども・若者の意見を募集中】

「子どもまんなか社会」の実現のため、流山市の子ども・若者たちが今を幸せに過ごすことができるようなアイデアなどを募集中です。詳細は市ホームページをご覧ください。

対市内在住・在勤・在学の小学5年生～18歳未満の方および地域の支えを必要としている29歳以下の方

【共通事項】

申電子申請または所定の応募票に必要な事項を明記の上、10月31日(必着)までに☎270-0192流山市役所子ども家庭課へ郵送、メール、ファクスまたは直接窓口へ

所子ども家庭課 ☎7150-6082

FAX 7158-6696

✉kosodate@city.nagareyama.chiba.jp ID 1043251



生活困窮者自立支援事業の 受託事業者を募集 公募型プロポーザル方式で選定

生活困窮者自立支援法に基づく事業のうち、「自立相談支援事業」「就労準備支援事業」「家計相談支援事業」の3事業を業務委託します。受託事業者の選定は、公募型プロポーザル方式(注)で行います。詳細は、市役所社会福祉課で配布の実施要領(市ホームページからダウンロードも可)をご覧ください。

▷事業実施期間=令和6年4月1日～令和9年3月31日(3年間)

注:応募者の提案の中から企画力、技術力、実績、見積金額などを総合的に判断して受託者を決定する方法

所社会福祉課 ☎7150-6079

ID 1043356

子ども創作教室 木の工房

親子で作るコーヒーフィルター加湿器

花の形の加湿器を作ります。
日 11月18日(出) 10時~11時30分
所 東部公民館
対 小学生の親子
定 20組(先着順)
費 500円(材料代)
持 作業しやすい服装
申 10月22日 10時から木の図書館に電話または直接窓口へ
問 木の図書館 ☎ 7145-8000
ID 1043301



こどもアートワーク★スペシャル

クリスマス☆ヘクセンハウス

ドイツ風のお菓子の家「ヘクセンハウス」の置物を樹脂粘土で作ります。ビーズや松ぼっくりなど飾り付けたい小物を持ってご参加ください。
日 11月19日(日) 10時~12時 **所** おおたかの森センター
講 クレイアーティスト・秋山ちなみさん
対 小学生以下のお子さんとその保護者
定 8組(先着順) **費** 2,000円(材料代)
持 エプロンまたは汚れてもよい服装、木工用接着剤、飲み物、作品を持ち帰る袋
申 10月22日 10時からおおたかの森こども図書館へ電話または直接窓口へ
問 おおたかの森こども図書館 ☎ 7159-7041
ID 1043303



キッズイベント

おおたかの森センターのイベント

①わくわく親子体操(全4回) 親子で楽しくスキップ

親子で遊びながら裸足で運動します。
日 11月1日・8日・22日・29日の水曜 15時30分~16時30分
講 フィットネスインストラクター・澤頭智美さん **対** 3歳~就学前児のお子さんとその保護者 **定** 20組(先着順)
費 3,200円(お子さん1人追加につき1回200円) **持** 動きやすい服装、着替え、タオル、飲み物 **申** 電話

②おもちゃ病院

おもちゃドクターが壊れたおもちゃを修理します。当日来られない方は、事前におもちゃをお預かりします。
日 11月8日(火) 9時30分~11時30分
費 無料 **申** 不要

③おおたかの森ひろば 特別版 親子体操

日 11月8日(火) 10時~11時30分
対 市内在住の2~3歳のお子さんとその保護者 **定** 25組(先着順) **費** 無料
持 動きやすい服装 **申** 電話または直接窓口へ

④親子星空探検隊 冬の星座(全2回)

プラネタリウムの解説員・唐崎健嗣さんをお招きし、ハイアマチュアの天体望遠鏡を使って月や惑星を観望します。
日 11月24日(金)、12月15日(金) 19時~20時30分 **対** 5歳以上のお子さんとその保護者※中学生以上は1人での参加も可。未成年は要送迎
定 15組(先着順) **費** 3,000円
申 電話または直接窓口へ

【共通事項】

所 おおたかの森センター
問 おおたかの森センター ☎ 7159-7031

東部公民館のイベント

①こそだてi-RO・HA~色葉~ 親子遊びで学ぶ楽しい子育てのコツ

日 11月2日(木) 10時~11時30分
講 保育士・田中丸宏美さん
対 未就学児とその保護者
定 12組(先着順) **費** 500円
持 飲み物、帽子、軽食

②こども未来ラボ プログラミングの仕組みを学ぼう

日 11月4日(土)、12月2日(土) 10時~11時30分
内 ロボットイヤーマイコンボードの操作
対 中学生以下※小学2年生以下は保護者

同伴 定各12人(先着順)
費 各1,000円

③たつんさんのピタゴラ教室

ピタゴラ作家・玉置亮達さんと一緒にピタゴラ装置を作しましょう。汚れてもよい服装と装置に追加したいものを持ってご参加ください。
日 11月12日(日) 10時30分~13時、12月3日(日) 9時30分~12時
対 3歳~小学生のお子さんとその保護者 **定** 各12組(先着順)
費 各2,200円(材料代含む)

【共通事項】

所 東部公民館
申 電話または直接窓口へ
問 東部公民館 ☎ 7144-2988

十太夫福祉会館1日開放Day

お昼ごはんも持ち込みできます。遊具がある福祉会館で遊みましょう。
日 11月5日(日) 10時15分~16時
所 十太夫福祉会館
対 市内在住の未就学児とその保護者
費 無料 **持** 飲み物、タオル
問 十太夫福祉会館 ☎ 7154-5254
ID 1043064

南流山センターのイベント

①親子で一緒に「英語のリズムに合わせ ホップ・ステップ・ジャンプ」

日 11月5日(日) 10時30分~11時10分
講 フィットネスインストラクター・中畑珠枝さん
対 1歳6カ月~4歳のお子さんとその保護者
定 10組(先着順) **費** 500円
持 タオル、飲み物

②すくすくひろば 乳幼児を持つ子育てママの集い

みんなで気軽におしゃべりして、絵本とわらべうたを楽しみましょう。
日 11月8日(水) 10時~11時30分
講 NPO法人ながれやま菜・安永知栄さんほか
対 子育てママ(お子さんと一緒に参加も可)
定 15組(先着順) **費** 無料
持 動きやすい服装、タオル、飲み物

③親子で一緒に「Zumbini 楽器を使ってリズム遊び」

さまざまな国の音楽に合わせて歌ったり、ダンスをしたり、楽器遊びをしたりします。楽器を用意してお待ちしています。

日 11月19日(日) 10時30分~11時30分
講 フィットネスインストラクター・中畑珠枝さん
対 生後6カ月~4歳のお子さんとその保護者
定 10組(先着順) **費** 500円
持 タオル、飲み物

④初心者向けバレエ教室

日 11月26日(日) ① 12時30分~13時30分 ② 14時~14時40分
講 バー・アスティエ協会認定講師・塩澤咲英さん **内** ① 大人のためのバレエ・ストレッチ ② 親子バレエクラス
対 ① 大人(お子さんの同伴可) ② 3歳~就学前児のお子さんとその保護者
定 ① 20人 ② 20組(いずれも先着順)
費 各1,000円※バレエを続けて習いたい方には、全6回(4,800円)コースも案内
持 動きやすい服装、バレエシューズ(お持ちの方のみ)、靴下、タオル、飲み物

⑤初めてのバレエクラス

日 11月26日(日) ① 15時~15時45分 ② 16時~17時
講 バー・アスティエ協会認定講師・塩澤咲英さん
対 ① 小学1-2年生 ② 小学3~6年生
定 各10人(先着順) **費** 各1,000円※バレエを続けて習いたい方には、全6回(4,800円)コースも案内
持 動きやすい服装またはレオタード・バレエタイツ、バレエシューズ(お持ちの方のみ)、靴下、タオル、飲み物

【共通事項】

所 南流山センター
申 電話または直接窓口へ
問 南流山センター ☎ 7159-4511

初石公民館のイベント

①親子サロン 子育て中のお母さんと乳幼児の情報交換や仲間作りに

日 ① 11月7日(火) ② 11月21日(水) いずれも 10時~11時30分
内 ① おもちゃ病院 ② 紙芝居、読み聞かせ
定 各20組(先着順)
費 無料 **申** 不要

②親子サロンスペシャル「リトミック」

日 11月24日(金) 10時~10時50分
講 流山音楽療法「元気にドレミ」・小金丸尚子さん、松本愛美さん
対 未就園児とその保護者
定 25組(先着順)
費 500円
持 動きやすい服装、飲み物

申 10月21日 8時30分から申込専用フォーム(=二次元コード)、電話または直接窓口へ

【共通事項】

所 初石公民館
問 初石公民館 ☎ 7154-9101

子育て講座(全2回)

ファーストサイン講師の中村ともみさんと一緒に、おしゃべり前の赤ちゃんにファーストサインでコミュニケーションをとみましょう。毎日の育児が楽しくなる方法を学びます。
日 11月7日(火)・21日(火) 10時30分~11時30分 **所** 南福祉会館
対 ① 生後6カ月~1歳前後の赤ちゃん和妈妈・パパ ② 妊婦の方
定 ① 5組 ② 3人(いずれも先着順)
費 500円 **申** 10月22日 9時から電話または直接窓口へ
問 南福祉会館 ☎ 7155-3160
ID 1043277

東消防署の親子消防体験

消防車両や救助隊員との記念撮影もできます。
日 11月19日(日) 13時30分~15時30分(13時から受け付け)
所 東消防署
対 市内在住の小学生以下のお子さんとその保護者
定 20組程度(先着順) **費** 無料
持 着替え、タオル、飲み物、カメラ など
申 電話
問 東消防署 ☎ 7146-0119

おいしいブックトーク&クッキング

絵本専門士と楽しむ
カップケーキを作ります。ケーキを焼いている間に、絵本専門士が食に関する本の紹介を行います。
日 11月23日(祝) 10時30分~12時、13時30分~15時
所 サンコーテクノプラザ
対 1人で参加できる小学生※食物アレルギーのある方は不可
定 各16人(先着順)
費 各500円
持 マスク、エプロン、ハンカチ

【共通事項】

申 10月22日 10時からサンコーテクノプラザ南流山地域図書館に電話または直接窓口へ
問 同地域図書館 ☎ 7159-4000
ID 1043132

国民年金保険料は全額控除対象 年末調整や確定申告には控除証明書の添付を

国民年金保険料は、納付した全額が所得税や市・県民税の社会保険料控除の対象となります。11月上旬に、今年1年間に納付(見込み額含む)した国民年金保険料の額を証明する「社会保険料(国民年金保険料)控除証明書」が日本年金機構から送付されますので、控除の申告をする場合は必ず添付してください。

10月～12月に今年初めて国民年金保険料を納付した方には、来年2月上旬に同様の証明書が送付されます。控除証明書は、年末調整または確定申告の際に必要なとなりますので大切に保管してください。※未着の場合や再交付依頼など詳細は、ねんきん加入者ダイヤルにお問い合わせください。

控除証明書の電子送付サービス

社会保険料(国民年金保険料)控除証明書の電子データは、マイナポータルで受け取ることができます。詳細は、「ねんきん定期便」「ねんきんネット」専用番号(☎0570-058-555)にお問い合わせください。

☎ねんきん加入者ダイヤル

☎0570-003-004(IP電話からは☎03-6630-2525)

松戸年金事務所☎047-345-5517

地域の助け合いサービス 住民主体型サービスを利用してみませんか

介護保険の要支援認定者の方などへ、簡単な生活支援や定期的な利用ができる通いの場を提供する「住民主体型サービス」を利用してみませんか。サービス内容や日時など詳細は、各団体にお問い合わせください。

住民主体型サービス提供団体	サービス種目	主なサービス内容
ウェープリング倶楽部(野々下) ☎090-5803-8970	ちよい通サービス(注1)	ロコモティブシンドローム予防体操(グループトレーニング)、交流会
流山東部地区「ちよい困つなぐ会」(松ヶ丘) ☎7144-8272	ちよい困サービス(注2)	ごみ出し、掃除、庭掃除、庭の除草、障子張り替え、買い物、衣替え
	ちよい困サービス+ ^{プラス} (注3)	移動前後の生活支援
	ちよい通サービス(注1)	勉強会、教室
はぐくみのわ孫カフェ(南流山) ☎070-3799-4041	ちよい困サービス(注2)	軽微な掃除、買い物(日曜のみ)、ごみ出し(南流山7丁目内のみ)
	ちよい通サービス(注1)	孫カフェサロン(日曜午前)、介護予防健康体操、近所のお子さんからシニアの交流の場の提供

注1:定期的な利用ができる通いの場 注2:日常生活の困りごとの支援 注3:注2と一体的に行う移動前後の生活支援
☎介護支援課☎7150-6531 ID 1000821

認知症サポーター養成講座

認知症になっても安心して暮らせる街づくりのために

認知症になっても地域の中で安心して暮らし続けられるよう、認知症の方やその家族の支えとなり応援するのが「認知症サポーター」です。この機会に認知症について正しい知識を身につけ、理解を深めませんか。

☎11月25日(土)13時30分～15時(13時から受け付け)

所 ケアセンター

対 市内在住・在勤・在学の方

定 20人(先着順)

費 無料

☎南部高齢者なんでも相談室(地域包括支援センター)に電話またはファクス

☎同相談室☎7159-9981 FAX 7178-8555

ID 1000831

要介護(要支援)認定を受けている65歳以上の方へ

11月1日から障害者控除対象者認定の申請を受け付け

障害の程度が身体障害者・知的障害者に準ずる状態として市の認定を受けた方は、所得税の確定申告や市・県民税の申告で障害者控除が受けられます。

なお、確定申告などをする必要がない方は、申請の必要はありません。

☎65歳以上の方で要介護(要支援)認定を受けている方

☎申請書(注)を次のいずれかの方法で提出①☎270-0192流山市役所介護支援課に郵送または持参②各高齢者なんでも相談室(地域包括支援センター)に持参※審査結果は令和6年1月中旬以降に通知

注:介護支援課(電話での取り寄せも可)および同相談室窓口で配布。市ホームページからダウンロードも可。前回認定書交付時にも申請書を同封しています。

☎介護支援課☎7150-6531 FAX 7159-5055

ID 1000813

健康・福祉

レッツトライ! シニアダンス シニア向けヒップホップダンス

初めてでも楽しめる無理のないダンスで頭と体を使って運動機能を高めま

す。

☎10月26日(土)13時30分～15時

所 江戸川台福祉会館

対 市内在住・在勤の方

定 15人(先着順) 費 無料

持 動きやすい服装、運動靴、タオル、飲み物

☎10月22日9時から電話または直接窓口へ

☎江戸川台福祉会館☎7154-3026

ID 1043212

南流山センターの健康講座

①フィットネスフラ nani Aloha

フィットネスインストラクター・emiさんとハワイアンフラにフィットネス要素を加えたダンスエクササイズを行います。

☎11月5日(日)・19日(日)10時～11時

費 各500円

持 動きやすい服装(Tシャツ、半ズボン、ジャージーなど)、パウスカート(お持ちの方のみ)、タオル、飲み物

②今、はやりのポールウォーキング

ポールを使って正しい歩行とストレッチ

☎11月6日(月)・20日(月)15時～16時30分

調(一社)日本ポールウォーキング協会 ベーシックコーチ・小林幹夫さん

費 各500円(別途ポール貸出代1回100円)

持 動きやすい服装、運動靴、タオル、飲み物

【共通事項】

所 南流山センター

定 各20人(先着順)

☎電話または直接窓口へ

☎南流山センター☎7159-4511

東部公民館の健康講座

①いきいき健康体操

ふくらはぎのマッサージと太極拳を取り入れた転倒防止の運動を行います。

☎11月6日(月)、12月4日(月)9時30分～11時30分

調 楊名時太極拳師範・戸部省三さん

定 各16人(先着順)

費 各300円

持 5本指ソックス、タオル、飲み物

②いきいきスクエアステップ

マス目で区切ったマットの上を楽しく歩いて、脳トレとフレイル予防を行います。

☎11月8日(水)・22日(水)13時～14時30分

調 NPO法人スクエアステップ協会 公認指導員・水代登紀子さん

定 各30人(先着順)

費 各100円

持 動きやすい服装、上履き、タオル、飲み物

【共通事項】

所 東部公民館

☎電話または直接窓口へ

☎東部公民館☎7144-2988

筋力アップ教室(全3回)

ながいき100歳体操を始めよう

おもりを使って、ゆっくりとした音楽に合わせて体を動かす「ながいき100歳体操」で筋力アップを目指しましょう。

☎11月8日・15日・

22日の水曜10時～

11時30分

所 キックマン アリーナ

対 市内在住の65歳以上の方で原則全日程参加できる方

定 50人程度(先着順)※初めて参加する方を優先

費 無料

持 動きやすい服装、タオル、飲み物、筆記用具、上履き、靴袋

☎10月23日から電話または氏名、住所、電話番号、年齢を明記の上、ファクス

☎高齢者支援課☎7150-6080

FAX 7159-5055

ID 1017534

グリーン・カウンセリング

大切な方やご家族を亡くされた方の集い

今の気持ちを話してみませんか。聴くだけの参加もできます。

☎11月10日(金)13時30分～15時30分

所 野々下福祉会館

調 グリーンカウンセラー・金山美智子さん

対 市内在住・在勤・在学の方

定 5人(先着順) 費 300円(資料代)

☎10月22日9時から電話

☎野々下福祉会館☎7145-9500

ID 1043232

献血にご協力を

血液の確保が難しくなっています。貴い命を救うため、一人でも多くの方のご協力をお願いします。

▷献血できる方 = 16～69歳の健康な方(ただし65歳以上の方は60～64歳までに献血経験のある方)※献血カードがある方はご持参を。200ml献血は、予定数に達し次第終了

☎11月12日(日)10時～11時45分、13時～16時

所 スターツおおたかの森ホール

☎千葉県赤十字血液センター

☎047-457-9927

保健センター☎7154-0331

若い支度講座

エンディングノートの書き方

エンディングノートは、万一のことに備えて自分の想いや希望を書き留めておくノートで、残された家族が困らないようにする、あるいは自分の人生を振り返るものでもあります。(公)コスモス成年後見サポートセンターの行政書士の方から説明を受け、実際にエンディングノートを書きながら、遺言を残すための手続きなどについて一緒に考えます。

☎11月18日(土)13時30分～15時30分

所 ケアセンター

対 市内在住・在勤の方

定 50人(先着順)

費 無料

☎南部高齢者なんでも相談室(地域包括支援センター)へ電話またはファクス

☎同相談室☎7159-9981

FAX 7178-8555

★リサイクル講座 ドライフラワーのポタニカルキャンドルづくり

日 11月21日(木)10時～12時
 所 クリーンセンター
 定 10人(多数抽選)
 費 800円
 持 ピンセット、作品を持ち帰る袋など
 申 電子申請または往復はがきに開催日、講座名、住所、氏名、電話番号、返信用に宛名を明記の上、11月7日(必着)までに☎270-0174 流山市下花輪191 クリーンセンターへ郵送
 問 クリーンセンター ☎7157-7411
 ID 1037398



★クリスマスリース作り

1年を通して飾れるシンプルなナチュラルリースを作ります。
 日 11月30日(木)10時～12時
 所 東部公民館
 講 フラワーアレンジメント 講師・野崎珠美さん
 定 20人(先着順)
 費 2,000円※11月23日からキャンセル料が発生
 持 軍手、持ち帰り用の袋
 申 電話または直接窓口へ
 問 東部公民館 ☎7144-2988

展示

★市内小・中学校健歯優良児コンクール 図画・ポスターの入賞作品を展示

日 10月26日(木)～11月1日(木)
 所 スターツおおたかの森ホール
 費 無料
 問 学校教育課 ☎7150-6104

★市内小・中学校作品展

市内小・中学校の児童・生徒が取り組んだ図画・習字・作文の代表作品を展示します。
 日 11月11日(土)・12日(日)9時～17時
 所 生涯学習センター(流山エルズ)
 費 無料
 問 指導課 ☎7150-6105

その他

★博物館企画展 近世流山の13枚 展示解説会

日 11月3日(祝)・23日(祝)10時～11時、13時30分～14時30分
 所 博物館 定 各15人(先着順)
 費 無料 申 10月22日11時から電話
 問 博物館 ☎7159-3434
 ID 1042941

★南流山センター&南流山福祉会館 オータムフェスタ

日ごろから両施設を利用している方の展示会や音楽会、スポーツ体験などをお楽しみください。なお、両日とも公共交通機関または徒歩でお越しください。
 日 11月11日(土)10時～16時、11月12日(日)10時～15時
 所 南流山センター、南流山福祉会館
 バレエ公開レッスン&発表会も開催
 バー・アスティエ協会認定講師・塩澤咲英さんの協力で開催します。牧阿佐美バレエ団の現役プロ男性ダンサーによる模範演舞も行います。
 日 11月12日(日)13時45分～15時
 所 南流山センター
 定 100人(先着順) 費 無料
 申 電話または直接窓口へ
 【共通事項】
 問 南流山センター ☎7159-4511

★就職面談会 in ながれやま 正社員採用を行う企業が参加

市内および近隣の企業が集まる就職面談会を開催します。仕事内容や条件、企業の雰囲気など勤務環境の話を企業の担当者から直接聞き、自分にマッチした就職先を見つけ出すチャンスです。なお、この面談会はハローワーク松戸、まつど地域若者サポートステーション、かかわ地域若者サポートステーションとの共催事業です。
 日 11月16日(木)①10時30分～13時 ②14時～15時30分(各回15分前から受け付け)※採用面接は行いません。
 所 スターツおおたかの森ホール
 対 市内および周辺地域で主に正社員として就職を希望する55歳以下の方
 定 ①80人②60人(いずれも先着順)

費 無料 申 筆記用具
 申 申込専用ページ(=二次元コード)またはハローワーク松戸へ電話
 問 ハローワーク松戸
 ☎047-367-8609
 ID 1039539



★皆で歌おう心のうたを

音楽講師・三好英夫さんと音楽サークル・好音会の皆さんの伴奏に合わせて、懐かしい思い出の歌を歌います。
 日 11月17日(金)13時30分～15時(13時受け付け)
 所 初石公民館 定 80人(先着順)
 費 300円 申 電話または直接窓口へ
 問 初石公民館 ☎7154-9101

★音声版広報ながれやまのCDを無料でお届け

主に視覚に障害がある方に、流山音訳グループが作成する音声版広報ながれやまのCDを無料でお届けします。ご希望の方はご連絡ください。
 問 障害者支援課 ☎7150-6081

★広報ながれやまは 声で聴くこともできます

流山音訳グループが作成する音声版広報ながれやまのCDを中央図書館・森の図書館のデジタル録音図書再生機で聴くことができます。印刷された文字が読みづらい方は、声で聴く広報ながれやまをぜひご利用ください。
 問 中央図書館 ☎7159-4646

年金・労務・成年後見なんでも相談会 (千葉県社会保険労務士会東葛支部主催)

日 10月29日(日)9時～15時
 所 キッコーマン アリーナ
 費 無料 申 不要
 問 千葉県社会保険労務士会東葛支部
 ☎04-7136-2560

税の無料相談会 (千葉県税理士会松戸支部主催)

日 11月15日(水)10時～15時
 所 流山おおたかの森S・C
 費 無料 申 不要
 問 千葉県税理士会松戸支部
 ☎047-366-2174

遺言・相続の無料法律相談会 (千葉県弁護士会松戸支部主催)

日 11月15日(水)13時～16時
 所 千葉県弁護士会松戸支部
 定 20人(先着順)
 費 無料
 申 11月2日10時から電話
 問 同支部 ☎047-366-6611

労働力調査にご協力を 東初石4丁目、南流山8丁目の一部が調査対象

総務省と千葉県が、国の経済政策や雇用対策などの基礎資料を得ることを目的として実施する調査です。毎月公表されている「完全失業率」は、この調査をもとに発表されています。
 対象となった世帯には、千葉県知事発行の調査員証を携帯した調査員がお伺いします。調査へのご協力をお願いします。
 ▷対象区域=東初石4丁目、南流山8丁目の一部
 ▷調査期間=11月～令和6年3月
 問 千葉県統計課 ☎043-223-2220
 ID 1008440

運転免許の更新手続き

講習区分が「優良」の方は、事前予約制でお子さん連れの方のみを対象としたファミリー講習を受講できます。また、講習をオンラインで事前に受講することもできます。詳細は千葉県警察ホームページをご覧ください。
 問 流山運転免許センター
 ☎7147-2000

第417回サロンコンサート

▶日時=10月27日(金)12時15分～12時45分
 ▶場所=生涯学習センター(流山エルズ)
 ▶テーマ=「絵画と音楽」～ゴッホ生誕170年にちなんで～
 ▶曲目=「森のスケッチ」より 野ばらに寄せて/マクダウェル、金色の魚/ドビュッシー、亡き王女のためのパヴァーヌ/ラヴェル、組曲「展覧会の絵」より プロムナード、古城/ムソルグスキー ほか
 ▶出演=内藤雅子(フルート)、大橋綾子(クラリネット)、宮雅子(ピアノ)
 ▶費用=無料
 問 流山市音楽家協会・橋 ☎7158-4543
 ID 1001708

ごみ減量化促進ポスターコンクール 入賞者の作品を展示

市内小学4年生が「ごみ減量・資源化」をテーマに描いたポスターコンクールの入賞作品を展示します。
 日 ①10月23日(月)～27日(金)8時30分～17時15分 ②10月30日(月)～11月5日(日)10時～21時 ③11月6日(月)～10日(金)8時30分～17時※①③の初日は13時から、最終日は13時まで
 所 ①市役所 ②流山おおたかの森S・C ③クリーンセンター
 【ポスターコンクールの入賞者】(敬称略)
 ▷最優秀賞=佐々木明莉(長崎小)
 ▷優秀賞=鶴島鈴奈(おおたかの森小)、菊池夏緑(東深井小)
 ▷佳作=森美琴(おおたかの森小)、加藤惺海(流山北小)、芦澤咲月(西初石小)、深井杏奈(西初石小)、佐藤愛有(長崎小)、岩元星花(長崎小)、菊池夏美(おおぐろの森小)、務基羽海(新川小)、谷野瑛祐(南流山小)、加藤瑛梨(小山小)
 問 クリーンセンター ☎7157-7411
 ID 1002479

→Pia-no-jaC← LIVE in おおたかの森 10月25日10時からチケット販売開始

ピアノとペルー発祥の打楽器カホンによる2人組ユニット「→Pia-no-jaC←」。ジャズやクラシック、ロックなどのジャンルの枠を超えた「ハイブリッド・インストゥルメンタル」の斬新かつ重厚な演奏をぜひお聞きください。
 日 令和6年1月20日(土)16時から(15時30分開場)
 所 スターツおおたかの森ホール
 ▷チケット代=5,000円(税込み。全席指定)※未就学児は入場できません。



【チケットの購入方法】※窓口販売以外は別途発券手数料などがかります。
 ①窓口: スターツおおたかの森ホール
 ②ホームページ: スターツおおたかの森ホール、カンフェティ
 ③電話: カンフェティ ☎0120-240-540※平日10時～18時

問 スターツおおたかの森ホール ☎7186-7638

三ながれやまノート

★は市または指定管理者などの主催のもの

講座・イベント

★南流山センターの講座・イベント

①わたしの「居場所」 布の端切れで楽しむソーイング

かんたん着物リメイク四木会の皆さんと、さまざまな柄の布を使って自分だけの服や小物を作ります。

日 11月2日・9日・16日・23日・30日の木曜 10時～12時

対 小学生以上
※小学生は保護者同伴

定 各10人(先着順)
費 各200円(材料代含む)

持 裁縫道具
申 電話または直接窓口へ



②子ども服無料交換会

着なくなった子ども服が眠っていませんか。南流山自治会とNPO法人nakoccoの協力で子ども服や靴、子ども用品など(おもちゃは除く)



の無料交換会を開催します。

日 11月3日(祝)9時30分～12時

申 不要

③ママのためのリフレッシュサロン 脂肪燃焼プログラム

日 11月9日(木)10時30分～11時30分
講 フィットネスインストラクター 佐々木務代さん

対 子育て中のママ(お子さんと一緒に参加も可)

定 20人(先着順)
費 500円※小学生以下は100円
持 タオル、飲み物、おもちゃ

申 電話または直接窓口へ

④来年の干支「辰」にちなんだ オリジナルはんこ作り

市内在住のイラストレーター・三條栄子さんによる講座です。

日 11月11日(出) 10時～12時

定 15人(先着順)
費 500円(材料代含む)

持 丸形の彫刻刀(お持ちの方のみ)

申 電話または直接窓口へ

【共通事項】

所 南流山センター
問 南流山センター ☎7159-4511



生涯学習センター(流山エルズ)の講座

講座名	期日	時間	その他
就職・再就職のためのパソコン講座	①パソコン基本:11月6日(月) ②ワード(文章作成):11月7日(火) ③エクセル(表作成):11月9日(木) ④ワード(イラスト入り文章作成):11月13日(月) ⑤ワード(表作成):11月14日(火) ⑥エクセル(数式、関数の基礎):11月20日(月) ⑦エクセル(計算書、グラフ):11月21日(火) ⑧ワード応用A:11月27日(月) ⑨ワード応用B:11月28日(火) ⑩エクセル応用A:11月29日(水) ⑪エクセル応用B:11月30日(木) ⑫エクセル(VLOOKUPとピボット):11月25日(出) ⑬エクセル(エクセル関数上級):11月25日(出)	①～⑫ 10時～12時 ⑬ 13時～15時	費 各2,700円(教材代含む) ※要申し込み
エルズの親子体操	10月28日、11月25日、12月23日、令和6年1月27日、2月24日、3月23日の土曜	11時～12時	対 3～6歳のお子さんとその保護者 費 各800円(お子さん1人につき1回200円) 持 タオル、飲み物、室内靴(お持ちの方のみ) ※要申し込み
①リフレッシュ健康体操 ②ソフトエアロビクス ③骨盤ストレッチ&シェイプアップ	毎週水曜 ※第3水曜は休館のため翌日	① 9時30分～10時30分 ② 10時45分～11時45分 ③ 12時～12時45分	定 各50人(先着順) 費 各500円 持 室内靴、タオル、飲み物

申 問 生涯学習センター(流山エルズ) ☎7150-7474

環境測定結果

項目	クリーンセンター大気質 (令和5年8月)			常磐自動車道 (令和5年8月)					
	法条例による規制値	保証数値	測定数値	項目	若葉台	西初石	東初石	青田	
硫酸酸化物(ppm)	—	10以下	1未満	①騒音	時間	286	93	150	390
窒素酸化物(ppm)	250以下	30以下	10	②NO2	日	0(0)	0(0)	0(0)	0(0)
塩化水素(ppm)	430以下	10以下	2未満	③SPM	有・無	無	無	無	無
ばいじん(mg/m ³ N)	80以下	5以下	1未満	④日平均交通量	上り	46,709	48,226	94,935	合計
水銀(mg/m ³ N)	0.05以下	0.03以下	0.003未満	①昼60デシベル・朝夕55デシベル・夜50デシベルの協定値を超えた時間 ※夏はセミなどの影響で数値が高くなる傾向があります。					
ダイオキシン類(ng-TEQ/m ³ N)	1以下	0.01以下	0	②連続した3カ月間に1時間値の日平均値が0.04ppmを超えた日数(0.06ppmを超えた日数) ③1時間値の日平均値が0.10mg/m ³ を超えた日が2日以上連続したことの有無					

問 クリーンセンター ☎7157-7411 (ID 1042421)
問 環境政策課 ☎7150-6083

★博物館寺子屋講座 歴史街歩き 利根運河・西深井地区

日 11月5日(日)10時～12時

所 運河駅西口集合

対 市内または野田市在住・在勤・在学の方

定 15人(先着順)

費 無料

持 動きやすい服装

申 10月24日10時から博物館に電話

問 博物館 ☎7159-3434

(ID 1043646)

★ペン画スケッチ体験会

水彩絵の具で彩色するペン画の基礎を学びます。

日 11月9日(木)9時～12時

所 南流山福祉会館

講 東葛スケッチの会 鈴木利尾さん

対 市内在住・在勤・在学の方

定 20人(先着順)

費 800円(材料代)

申 10月22日9時から電話または直接

窓口へ

問 南流山福祉会館 ☎7150-4320

(ID 1042989)

★平和台 歌のひろば ピアノに合わせて楽しく歌おう

日 11月10日(金)13時～14時30分

所 平和台福祉会館

講 音楽講師・比嘉りとさん

対 市内在住・在勤の方

定 50人(先着順)

費 200円

申 10月22日9時から電話または直接

窓口へ

問 平和台福祉会館 ☎7158-4264

(ID 1042694)

★北部公民館の講座・イベント

①かんたんハンドメイドシリーズ 畳縁でスマホホルダーを作る

日 11月10日(金)13時～15時

定 10人(先着順)

費 800円(材料代)

しみんの伝言板

掲載を希望する方は、掲載申込書(市ホームページ(ID 1010465))からダウンロードも可)を、秘書広報課へ提出してください。なお、イベント掲載希望者は、掲載希望号の1カ月前までに提出してください。問 秘書広報課 ☎7150-6063 FAX 7150-0111

✉ hishokouhou@city.nagareyama.chiba.jp

イベント

■シニアヨーガと足ツボ(下花輪ヨーガの会主催)=10月26日(木)10時～11時40分、ほととプラザ下花輪(下花輪福祉会館)。無料※要申し込み 問 藤本 ☎080-5405-7879

■第32回とうかつ健康まつり(同実行委員会主催)=10月29日(日)10時～14時、東葛病院敷地内(中)。無料 問 事務局 ☎7128-7259

■初めてのウクレレ! ワンコイン体験会(ウクレレサークル プルメリア主催)=11月1日(木)・15日(木)10時～10時45分、松ヶ丘自治会館。各500円※要申し込み 問 丸山 ☎090-9682-0776

■第12回流山・山陶会作品展=11月3日(祝)～5日(日)9時～16時(5日は15時まで)、南部高齢者趣味の家(流山9)。無料 問 片岡 ☎

②苔玉作り

苔玉講師・山本宏さんと、お正月に飾る苔玉を作ります。

日 11月29日(水)13時～16時

定 15人(先着順)

費 2,500円

持 汚れてもよい服装、持ち帰り用の袋

【共通事項】

所 北部公民館

申 10月21日9時から電話または直接窓口へ

問 北部公民館 ☎7153-0567

★中央図書館文学講座 色で読み解く源氏物語の女君(全3回)

源氏物語に登場する女性たちの服飾の色遣いからその人物像を読み解きます。

日 11月11日・18日・25日の土曜 10時30分～12時

所 中央図書館

講 聖徳大学文学部准教授・諸井彩子さん

対 全日程に参加でき

る市内在住の方

定 30人(先着順)

費 無料

申 10月22日9時から

電子申請または電話

問 中央図書館 ☎7159-4646

(ID 1042966)



★博物館古文書講座(前期・各全3回) 市内文書から見る流山の災害

日 11月12日・19日・26日の日曜 ①午前

の部:10時～12時 ②午後の部:13時30分～15時30分

所 中央図書館

対 ①②いずれかの部で3回続けて参加

できる方

定 各15人(先着順)

費 100円(資料代)

持 筆記用具

申 10月24日13時から博物館に電話

問 博物館 ☎7159-3434

(ID 1043647)



11月5日(日) 選手への声援と交通規制にご協力を 第31回流山ロードレースを開催

11月5日(日)に流山ロードレース大会が開催されます。当日は大会コース周辺道路の交通規制により道路の混雑が予想されます。車を利用される方は特にご注意ください。

交通規制の詳細は、流山ロードレース大会ホームページ(=

二次元コード)をご覧ください。ご迷惑をお掛けしますが、ご理解・ご協力をお願いします。

▷規制日時=11月5日(日)7時~11時30分(最長)
※雨天決行。場所により規制時間が変わります。

▷規制区間=コースおよびコース周辺(地図参照)
同実行委員会事務局

☎7157-1138

ID 1039181



一茶双樹記念館・ 杜のアトリエ黎明のイベント

①中里保子とGLASS-STATIONの仲間たち 万華鏡教室展

市内在住の万華鏡作家・中里保子さんが主宰する「万華鏡スタジオGLASS-STATION」の生徒たちと中里さんの作品約80点を展示します。

📅10月31日(火)~11月5日(日)10時~17時(11月5日は16時まで)

📍杜のアトリエ黎明 無料

②紅葉コンサート

紅葉の映える庭園を背景に、流山市文化協会邦楽三曲会による箏・尺八の邦楽演奏をお楽しみください。

📅11月18日(土)15時~16時 📍一茶双樹記念館

▷出演=須賀雅楽薫、水野由果梨(いずれも箏)、白鳥良章(尺八)

👤40人(先着順) 料500円(お茶とお菓子付き) ☎電話

③お抹茶を楽しむ会 一茶双樹記念館の和の空間で

流山市茶道親和会のご協力により、月に1度開催しています。枯山水の庭を眺め、香り高いお抹茶を味わい、ゆったりとしたひとときをお過ごしください。どなたでも普段着のままお気軽に参加できます。時間を区切って人数調整しますので、申込時に参加希望の時間を申し出てください。

📅11月19日(日)10時~15時 📍一茶双樹記念館

👤40人(先着順) 料510円(お茶とお菓子付き) ☎電話

【共通事項】

📍一茶双樹記念館 ☎7150-5750

(月曜休館、祝日の場合は翌日)



うんがいい! 朝市&ハロウィン 子ども消防体験も

ハロウィンをテーマにしたお菓子を集めるスタンプラリーやワークショップ、ゲームコーナーのほか、近隣農家の新鮮野菜、手作り雑貨、地域商店の弁当や和洋菓子など約25店舗が出店します。また、煙体験ハウスと水消火器の体験や、防火服を着ておたか君と一緒に写真撮影ができる子ども消防体験も開催します。

📅10月28日(土)9時~13時※子ども消防体験は10時~12時。いずれも雨天中止

📍運河水辺公園※子ども消防体験は運河水辺公園の左岸側で開催

料無料

📍利根運河交流館 ☎7153-8555

(月・火曜休館、祝日の場合は翌日)



流山をA・RU・KU 赤城神社本殿内見学と本町の七福神をめぐる

市指定有形文化財で、普段は見る事ができない「赤城神社本殿」内部を、市立博物館の学芸員の説明を聞きながら特別に見学します。また、ながれやま七福神のうち流山本町にある「大黒天(流山寺)」と「恵比寿(長流寺)」は、NPO法人流山史跡ガイドの会の方の説明を聞きながら巡ります。

📅11月19日(日)9時~11時30分

📍流山おおたかの森駅前観光情報センター集合

▷コース=①流山おおたかの森駅前観光情報センター→(バス移動)→平和台駅入口→長流寺→流山寺→赤城神社本殿→赤城神社前②流山おおたかの森駅前観光情報センター→(バス移動)→平和台駅入口→赤城神社本殿→流山寺→長流寺→赤城神社前
※平和台駅入口から2班に分かれて回り赤城神社前に集合。いずれも現地解散

👤20人(先着順)

料300円(保険代)※交通費実費

📅10月21日9時から電話または直接窓口へ

📍流山おおたかの森駅前観光情報センター ☎7186-7625



中里保子20周年記念万華鏡展 万華鏡に魅せられた20年

市内在住で世界的な万華鏡作家・中里保子さんは、2003年から万華鏡作家として制作活動を始め、20年の節目となる今年、20周年記念作品集「KALEIDOSCOPE CREATION」を出版されました。

「中里保子20周年記念万華鏡展」では、万華鏡世界大会最優秀作品賞受賞作品をはじめ、さまざまな万華鏡作品を展示します。また、期間中には中里さんにお話をうかがえる日があります。

📅10月31日(火)~11月19日(日)10時~17時※中里さん不在日は、10月31日(火)、11月3日(祝)・5日(日)14時~16時

📍流山万華鏡ギャラリー&ミュージアム

📍同ミュージアム ☎7190-5100(月曜休館、祝日の場合は翌日)



「秋草」の動画

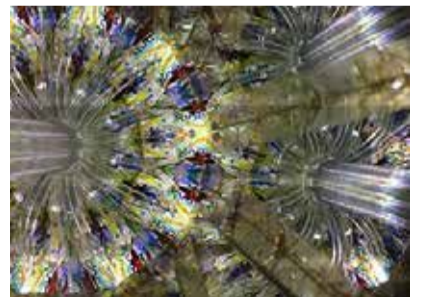

左:「透明な花」、右上:「透明な花」の内部、右下:「秋草」