



ながれやまし た ようせい そんちよう しゃかい すいしん かん じょうれい し こう
流山市多様性を尊重する社会の推進に関する条例が施行

自分らしく暮らせる流山市へ

流山市では、性別や年齢、障害の有無、人種、国籍などに関わらず、全ての市民が自分らしさを発揮できるまちの実現を目指しています。その実現のためには、市と市内在住・在勤・在学の方々や市内で活動する団体との協力が不可欠です。

今号では、多様性を尊重する社会を推進するために大切なポイント①「違いを認め合う」②「不当な差別を受けない」③「自分らしく暮らせる」の3つを紹介します。この機会と一緒に考えてみませんか。
企画政策課 ☎7150-6064 ID 1040831

Point

1

ちが みと あ
「違いを認め合う」には
どうすればいいの？

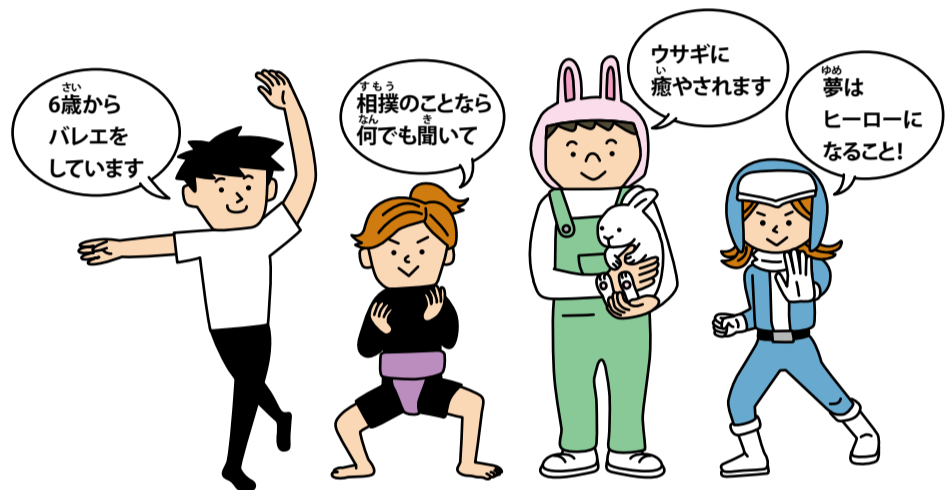

たと ともだち
例えば、友達の「○○が好き！」な
き も たいせつ
気持ちを大切にしよう

Point

2

ふとう さべつ う
「不当な差別を受けない」
しゃかい しゃかい
社会ってどんな社会？

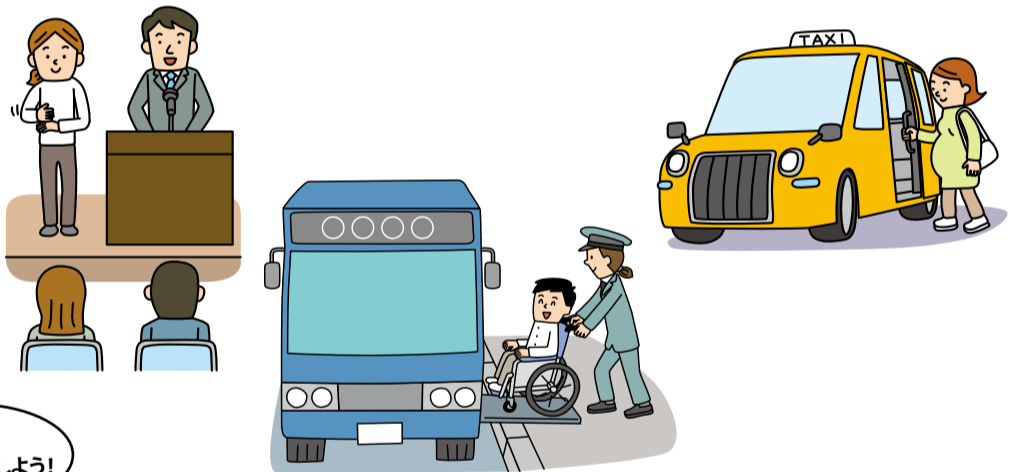

たと はだ いろ しょう
例えば、肌の色や障
がい う む かんけい
害の有無に関係
なく仲良くなれ
る社会のこと



たと にんしんちゆう かた しょうがい かた
例えば、妊娠中の方や障害のある方も
こうきょうこうつう りよう
公共交通を利用できたり、イベン
トに参加できたりする社会のこと

Point

3

じぶん く
「自分らしく暮らせる」ための
だい ぽ
第1歩は？

たと おとこ し ごと おんな か じ
例えば、「男は仕事」「女は家事・
いく じ
育児」と決めつけないこと



👉 イイネ! みんなが自分らしく暮らせるって!

審議会などの委員の年間公募予定

市の施策などにご意見を

令和5年度中に委員の公募を予定している審議会などは別表のとおりです。審議内容など詳細は各担当課にお問い合わせください。また、市では、審議会などの女性委員の割合を4割以上とすることを目標としています。なお、審議会の開催にあたり、子育て中の方も参加しやすい環境づくりを推進しています。

各委員の募集の詳細は、広報ながれやまや市ホームページなどでお知らせします。

審議会などの名称	審議概要	公募時期	募集予定人数	会議の回数(年間)	委嘱期間	問い合わせ先
子ども・子育て会議	子ども・子育て施策に関する事項について	4月	5人	6回	2年間	子ども家庭課 ☎7150-6082
流山市都市計画審議会	都市計画に関する事項について		2人	未定(注)		都市計画課 ☎7150-6087
通学区域審議会	通学区域に関する事項について		5人			学校教育課 ☎7150-6104
廃棄物対策審議会	廃棄物対策に関する事項について	9月	5人	3回	2年間	クリーンセンター ☎7157-7411
流山市福祉施策審議会	福祉施策に関する事項について	7月	7人	未定(注)		社会福祉課 ☎7150-6079
環境審議会	環境の保全に関する事項について		4人	4回		環境政策課 ☎7150-6083
政治倫理審査会	市議会議員の政治倫理違反行為の存否について	12月	2人	未定(注)		総務課 ☎7150-6067
流山市自転車駐車対策審議会	自転車駐車場利用料金に関する事項について	令和6年1月	7人	4回		道路管理課 ☎7150-6093

注:案件が発生した際に開催

☎情報政策・改革改善課 ☎7150-6078 ID 1009373

市の組織を改編 施策の効率的な推進のため

本日からの市の組織を次のとおり改編します。

《道路建設課》

道路事業は用地交渉から工事完成まで、1つの係が担当することが効率的であるため「道路用地係」を廃止するとともに、道路と街路の区別なく事業を進めていくため「道路建設係」と「街路係」は、事務分掌を整理し「建設1係」と「建設2係」に係名を改めます。

☎情報政策・改革改善課 ☎7150-6078 ID 1039395

市職員の人事異動

本日4月1日付で、市職員の人事異動を行いました。部長級の異動は次のとおりです。※()内は前役職

☎人材育成課 ☎7150-6068

【部長級】

- ▶総務部長(総務部次長・総務課長)中野秀紀
- ▶子ども家庭部長(国から派遣)竹中大剛
- ▶環境部長(環境部次長・環境政策課長)伊原秀明
- ▶まちづくり推進部長(まちづくり推進部次長・まちづくり推進課長)梶隆之
- ▶土木部長(土木部次長・河川課長)池田輝昭
- ▶選挙管理委員会事務局長(生涯学習部次長・生涯学習課長)石戸敏久
- ▶学校教育部長(学校教育部次長・学校教育課長)南暁男

【退職】(令和5年3月31日付)

- ▶渡邊雅史(総務部長)▶内安広(子ども家庭部長)
- ▶大島尚文(環境部長)▶石野升吾(まちづくり推進部長)
- ▶矢幡哲夫(土木部長)▶横山友二(選挙管理委員会事務局長)
- ▶宮本信一(学校教育部長)

子ども・子育て会議の委員を募集

子ども・子育てに関する施策を審議

子ども・子育て会議は、市民、児童福祉関係者、幼稚園・保育園関係者、学識経験者などで構成され、子ども・子育てに関する主要な施策の進捗管理や「子どもをみんなで育む計画～流山市子ども・子育て支援総合計画～」策定の審議を行い、市長に答申などを行います。

▶**応募資格**=個人:令和5年4月1日現在、市内在住の18歳以上の方で就学前児童または初等教育(小学校や特別支援学校)を受ける児童を養育・監護している方、または、子育て支援に携わる方、**NPO法人**:本市に事務所などの拠点があり、NPO法に基づき、子ども・子育て支援に関する活動を行うことを目的として認証された法人

▶**募集人数・団体数**=個人:3人、NPO法人:2団体

▶**任期**=6月1日～令和7年5月31日(2年間)

▶**活動内容**=年6回程度の会議(平日の日中

に開催)

▶**報酬**=日額7,200円

▶**応募方法**=市役所子ども家庭課で配布の応募申込書(市ホームページからダウンロードも可)に必要な事項を明記の上(注)、5月1日(必着)までに☎270-0192流山市役所子ども家庭課へ郵送、メールまたは持参※応募書類は返却しません。

注:NPO法人は、法人の概要および活動実績を確認できる資料、法人の認証を証する資料の添付が必要

▶**選考方法**=書類審査、面接

▶**選考結果**=任命した方の氏名・団体名を市ホームページで公表

☎子ども家庭課 ☎7150-6082

☐kosodate@city.nagareyama.chiba.jp

ID 1040829

市議会第1回定例会が閉会

令和5年度予算案などを可決、承認

令和5年市議会第1回定例会が、2月16日から3月22日まで開かれました。令和5年度一般会計予算など市長提案26議案、議員提出13議案、計39議案が提案され、そのうち市長提案26件を含め38議案が可決、承認され、閉会しました。

☎総務課 ☎7150-6067

流山市内水ハザードマップ 最新の情報を加え更新

市では、過去の台風や集中豪雨などにより道路冠水や浸水が発生した場所をお知らせする「流山市内水ハザードマップ」を、最新の避難所などの情報を加え更新しました。

お住まいの地区や普段使用する道路などの状況を確認し、日ごろの防災意識を高め、台風などに対する備えとしてご活用ください。

なお、新しいハザードマップは、市役所河川課や防災危機管理課、各出張所で配布しています。また、市ホームページからもご覧になれます。

☎河川課 ☎7150-6095

ID 1003698

4月以降の市税の納付書に記載 地方税統一QRコードで 支払いが簡単・便利に

4月以降に送付する市・県民税(普通徴収)、固定資産税・都市計画税、軽自動車税(種別割)の納付書には、地方税統一QRコードが記載されます。QRコードの読み取りや納付番号の入力により、地方税お支払サイト(注)(クレジットカード払い、インターネットバンキングなど)や、各種スマホ決済アプリ(注)からいつでも納付できるほか、従来の金融機関だけでなく全国の地方税統一QRコード対応金融機関でも納付できます。

注:支払方法により手数料がかかる場合があります。

※QRコードは㈱デンソーウェブの登録商標です。

地方税お支払サイトの活用を

利用可能なスマホアプリ、金融機関など、最新の情報は地方税お支払サイト(=二次元コード)のよくある質問をご確認ください。



地方税お支払サイト

地方税のお支払が便利・簡単に!!

スマホやパソコンでお支払が可能です



☎税制課 ☎7150-6072

ID 1040437

市税などの納付は期限内に

便利な口座振替のご利用を

市税などの納付は、納め忘れの心配がない口座振替(自動払い込み)をお勧めします。口座振替の手続きは、納期限の2カ月前までに各税目・保険料ごとに、直接金融機関などで行ってください。

納期限	市・県民税	固定資産税 都市計画税	軽自動車税 (種別割)	国民健康保険料 介護保険料	後期高齢者医療 保険料	
令和5年	5月1日	—	第1期	—		
	5月31日	—	—	全期	過年度随時期	
	6月30日	第1期	—	—	第1期	—
	7月31日	—	第2期		第2期	第1期
	8月31日	第2期	—		第3期	第2期
	10月2日	—	—		第4期	第3期
10月31日	第3期	—	第5期		第4期	
令和6年	11月30日	—	第3期	第6期	第5期	
	1月4日	—	—	第7期	第6期	
	1月31日	第4期	—	第8期	第7期	
	2月29日	—	第4期	第9期	第8期	
	4月1日	—	—	第10期	現年度随時期	

☎市税について…税制課 ☎7150-6072

☎保険料について…保険年金課 ☎7150-6077

ID 1000531

データ活用研修の 業務受託者を募集

応募は4月27日まで

令和5年度データ活用研修の業務受託者を募集します。本業務は、職員のデータ活用能力の向上に向けた研修教材の提供と、それらを活用した研修を実施するものです。審査は公募型プロポーザル(注)で行います。募集要項など詳細は、市ホームページをご覧ください。

注:応募者の提案の中から企画力、実績、見積金額などを適切に判断して受託者を選定する方法

▷業務委託期間=契約締結日の翌日~令和5年10月31日
 事前市役所情報政策・改革改善課へ電話連絡の上、参加届(市ホームページからダウンロード可)に必要書類を添付し、4月3日~27日(必着)に☎270-0192流山市役所情報政策・改革改善課に郵送、メールまたは持参
 ☎情報政策・改革改善課 7150-6078
 ✉keieikaikaku@city.nagareyama.chiba.jp
 ID 1040578

令和6年度開校予定の2校 校名が「市野谷小学校」と「南流山第二小学校」に決定

校章デザインを募集

令和6年度に開校予定の市野谷地区・南流山地区新設小学校の校名が、「市野谷小学校」と「南流山第二小学校」に決まりました。昨年9月12日から10月12日まで、市民などから校名の案を募集したところ、それぞれ97件の応募がありました。その中から、市教育委員会にて選定基準に基づき絞り込みを行い、教育委員会議にて教育委員の意見を伺い、候補案を決定しました。その後、市議会の議決をいただいた後、正式に決定となりました。

学校のシンボルをデザインしてみませんか
 「市野谷小学校」と「南流山第二小学校」の
 校章デザインを募集

令和6年度開校予定の2校の校章デザインを募集します。2校のスクールカラーや応募要項など詳細は、市ホームページをご覧ください。なお、決定したデザインは、作成者氏名と併せて今後の広報ながれやまや市ホームページなどで紹介します。

▷応募資格=次のいずれかに該当する方
 ①市内在住・在勤・在学の方
 ②流山市に愛着のある方

▷応募方法=市役所学校教育課、各出張所、各公民館、各図書館、生涯学習センター(流山エルズ)に設置する所定の応募用紙(市ホームページからダウンロード可)に必要事項を明記の上、5月15日(必着)までに☎270-0192流山市役所学校教育課に郵送、メールまたは直接窓口へ
 ☎学校教育課 7150-6104
 ✉gakkoukyouiku@city.nagareyama.chiba.jp
 校名の決定について…ID 1036626
 校章デザインの募集について…ID 1040246



市野谷小学校の完成イメージ

ゼロ円ソーラープランの 利用希望者を募集

太陽光発電設備を初期費用0円で設置

ゼロ円ソーラープランは、太陽光発電設備の初期費用の利用者負担額を実質0円とする代わりに、補助事業者と締結した契約の期間中は設置した太陽光発電設備から発電された電気を売る権利や使用料などの対価を渡していただく制度です。契約期間満了後、設置した太陽光発電設備は利用者に譲渡されます。

なお、契約期間や契約期間中の太陽光発電設備の維持管理などについては、補助事業者との契約内容により異なりますので、契約の内容は必ず事前にご確認ください。プランの要件など詳細は、市ホームページをご覧ください。
 ☎環境政策課 7150-6083 ID 1029954

6月1日から 令和6年3月末まで 市民会館が 休館に

6月1日~令和6年3月末まで、改修工事のため市民会館が休館になります。なお、中央公民館は工事期間中も利用できます。また、令和6年4月1日以降の市民会館の利用予約は、工事期間中も窓口で受け付けます。
 ☎文化会館 7158-3462
 ID 1001854

本日

南流山センターに 会議室3室が新設

本日、南流山センターに会議室3室が新たに開設します。また、会議室の新設に伴い、一部の会議室などの名称が変更となります。詳細は市ホームページをご覧ください。
 ☎南流山センター 7159-4511
 南流山センターについて…ID 1004330
 新設の会議室について…ID 1001854

狂犬病予防集合注射

集合または個別(病院)での接種を

狂犬病予防集合注射を別表のとおり実施します。犬には登録の届け出とともに、毎年予防接種をすることが狂犬病予防法で義務付けられています。都合の良い会場へ直接お越しください。来場の際には、問診票に同封の新型コロナウイルス感染症対策の用紙をご確認ください。*車でのご来場はご遠慮ください。

実施日	会場	時間
4月10日(月)	赤城神社	9時~9時35分
	宮園1号公園	10時10分~10時45分
	南流山中央公園	11時10分~11時50分
	平和台2号公園	13時30分~14時10分
4月11日(火)	生涯学習センター(流山エルズ)	9時~9時40分
	若葉1号緑地	10時15分~10時45分
	江戸川台12号公園	11時10分~11時45分
4月12日(水)	初石6号公園	13時25分~14時
	駒木台2号公園	9時10分~9時40分
	美田2号公園	10時05分~10時35分
	西初石近隣公園	11時05分~11時50分
4月13日(木)	大堀川水辺公園	13時30分~14時10分
	四季野公園	9時~9時40分
	向小金ふれあい公園	10時10分~10時50分
	松ヶ丘公園	11時20分~11時50分
4月14日(金)	東部近隣公園	13時30分~14時10分
	東初石2号緑地	9時~9時30分
	江戸川台7号公園	10時~10時30分
	運河水辺公園	11時10分~11時50分
4月15日(土)	東深井地区公園	13時30分~14時20分
	市役所駐輪場	9時~11時30分
4月22日(土)	美原1号公園	9時~9時45分
	文化会館	10時25分~11時30分

【流山市に犬の登録がある方】

案内を送付しました。同封の問診票を持参してください。

【他市区町村で登録しマイクロチップ装着のない方】

接種はできません。事前に市役所環境政策課で変更の手続きをしてください。

【マイクロチップを装着し問診票をお持ちでない方】

環境省の登録証明書をご提示ください。流山市の飼い主情報への変更が確認できない場合は接種できません。

【犬の登録がなくマイクロチップ装着のない方】

その場で犬の登録もできます。予防接種費用のほか、登録手数料として3,000円が必要です。

費3,500円(注射料金2,950円、注射済票交付手数料550円)

☎環境政策課 7150-6083

通学路ブロック塀除却補助金と 耐震診断・改修補助金

4月3日から受け付け開始

平成30年に発生した大阪北部地震では、登校中の児童が倒壊したブロック塀の下敷きになり、亡くなるという痛ましい事故が起こりました。以降、市では小学校通学路沿いの危険ブロック塀に対する、除却を推進するとともに、除却費用に対し補助金を交付しています。ぜひ、通学路の安全確保にご協力をお願いします。*通学路は公表していないため、通学路に面するかご不明な場合はお問い合わせください。また予算に達し次第、終了となりますので、お早めに申請してください。

①次の全てを満たす塀または門柱①コンクリートブロック造、その他組積造②小学校の通学路に面する③安全であることが確認できない

▷補助金額=上限30万円(工事費の8割以下かつ1平方メートル当たり3万5,000円以下)*交付決定前に工事を実施してしまうと補助金の交付ができなくなりますので、必ず工事実施前に申請してください。除却方法、工事費用、塀の面積により変わります。詳細は市ホームページ(ID 1019648)をご覧ください。

耐震診断と耐震改修の一部を補助

昭和56年以前に建築された木造住宅は、古い耐震基準で建てられており、それ以降のものに比べて、大きな地震で倒壊する可能性が高いといわれています。市では、昭和56年以前の木造住宅の耐震診断と耐震改修に対し補助を行っています。*予算に達し次第、終了となりますので、お早めに申請してください。

①次の全てを満たす木造住宅①自ら所有し、居住している②昭和56年5月31日以前の建築③在来軸組み工法④地上階数が2階以下で一戸建て

▷補助金額=耐震診断:診断費の3分の2以内(上限5万円)、耐震改修:工事費、設計費、監理費の合計の8割以内(上限100万円)

耐震診断について…ID 1001914

耐震改修について…ID 1001915

出張耐震相談

耐震診断士による技術的な相談や、市職員による補助金制度の説明などを、ご自宅に出張して行います。なお、その場での耐震診断は行いません。

☎4月11日(火)~13日(木)・25日(火)~27日(木)平日9時~15時*1件50分程度

①次の全てを満たす木造住宅①自ら所有し、居住している②昭和56年5月31日以前の建築③在来軸組み工法④地上階数が2階以下で一戸建て

定30人(先着順) 費無料

☎市役所建築住宅課に電話*ご自宅の図面をお持ちの方はご用意ください。

ID 1001913

☎建築住宅課 7150-6088

第38回 子育てコンサート 親子で楽しく音遊び 子育てコンサート

子どもはみんなの宝物。赤ちゃんからおじいちゃん・おばあちゃんまで、会場全体が大きな家族になって一緒に生の音楽を楽しみましょう。

日 5月3日(木) 13時30分～14時30分(13時開場)

所 文化会館

出演=パンチュールおんがくたい

定 600人(先着順) 費 無料 申 電子申請、電話または直接窓口へ

問 文化会館 ☎7158-3462 ID 1014856



流山市の男女共同参画講座など

性別に関わりなく、多様性が尊重され、一人ひとりが個性と能力を発揮できる男女共同参画社会の実現を目指し、さまざまな講座や講演会などを実施しています。参加費は全て無料で、子育て中の方も参加できるように一時保育(1歳～就学前児)があります。

詳細は、今後の広報ながれやま市ホームページ、市内公共施設に設置するチラシなどでお知らせする予定です。

講座名	開催日時	会場	対象・定員 (いずれも先着順)
わたしへのごほうび講座 ～毎日がもっと前向きになる 週にいちどのわたし時間～	詳細は今号の4面をご覧ください。		
男女共同参画週間記念事業 2大巨頭対談! 声なき声を聴く ～女性をとりまく法律と社会～	5月27日(土) 13時30分～16時	生涯学習センター (流山エルズ)	150人
基礎から学ぶ情報紙づくり講座 ～企画・取材・原稿作成のいろは～	6月2日(金) 10時～12時	文化会館	10人
流山市多様性を尊重する社会の推進に関する 条例制定記念講演会 誰もが暮らしやすい社会づくり ～ジェンダーと多様性の視点から～	7月8日(土) 13時30分～15時30分	生涯学習センター (流山エルズ)	50人
再就職応援セミナー お仕事再チャレンジ講座 ～ファーストステップを踏み出してみよう!～	9月14日～28日の 木曜10時～12時 (全3回)	南流山センター	働きたいと 考えている 女性 25人
女性のための地域力・企画力向上講座 パワーアップセミナー	11月4日・18日・25日の 土曜10時～12時 (全3回)		女性 25人
パパスクール2023 子育てがより楽しくなる! 家族の絆が強くなるパートナーシップ講座	12月10日(日) 10時～12時	生涯学習センター (流山エルズ)	子育て中の 男性 15人
ハラスメントセミナー 女性のためのカウンセリング ～小さな声を傾けて～	令和6年2月8日(木) 10時～12時		女性 25人
男女共同参画の視点を取り入れた防災講座 あれから13年 みんなで考えるくらしと防災 ～防災政策に男女共同参画の視点を～	令和6年3月11日(月) 10時～12時		25人

問 企画政策課 ☎7150-6064 ID 1003422

児童館・児童センターの幼児グループ募集 親子で楽しく遊びます

市内在住の幼児とその保護者を対象にグループ活動を実施します。たくさんの親子が集まって楽しく遊びながら地域で子育ての輪を作ります。興味のある方は最寄りの児童館・児童センター窓口へ直接お申し込みください。※サンコーテクノプラザ南流山児童センターでは実施しません。申込者が多数の場合は抽選を行います。

▷ 申込受付期間= 4月20日～5月13日 9時～17時

問 駒木台児童館 ☎7154-4821 / 江戸川台児童センター ☎7154-3015 / 思井児童センター ☎7159-5666 / 向小金児童センター ☎7186-7714 / 十太夫児童センター ☎7154-5254 / 野々下児童センター ☎7136-2510 / 赤城児童センター ☎7158-4545 / おおたかの森児童センター ☎7150-7331

子ども医療費助成制度 助成対象を高校3年生まで拡充

現在、中学校3年生までが対象の子ども医療費助成について、令和5年4月1日診療分から対象を高校3年生(18歳年度末)まで拡充します。

4月～7月診療分は償還払い方式で助成

令和5年4月～7月までの診療分については、償還払いにより助成します。手続きは、8月1日から開始予定です。なお、紛失などにより医療費の領収書が提出できない場合は、助成の対象となりませんので領収書は廃棄せず大切に保管してください。※8月1日診療分からは現物給付方式で助成します。

問 子ども家庭課 ☎7150-6082

ID 1040824

児童手当の手続きをお忘れなく お子さんが生まれた方や転入された方

児童手当は中学生以下のお子さんを養育している方が対象です。支給は、原則として申請した翌月からです。新たにお子さんが生まれた方や市内に転入した方は誕生日・前住所地転出予定日の翌日から15日以内に手続きを、公務員を退職した方は退職日の翌日から15日以内に手続きをしてください。新たに公務員になった方は勤務先で異動日の翌日から15日以内に手続きいただくほか、市で受給資格の消滅手続きが必要となります。詳細はお問い合わせください。※公務員の方は勤務先から支給されます。

問 子ども家庭課 ☎7150-6082

ID 1001252

わたしへのごほうび講座(全6回) ～毎日がもっと前向きになる 週にいちどのわたし時間～

家事や子育て、仕事などで忙しい毎日の中で「わたし自身」をみつめ、ほっとひと息をつく「わたし時間」を持ちませんか。子どもたちに正しい性の知識を提供している医師夫婦のユニット「アクロストン」のみさとさんや日本女性学習財団理事・福沢恵子さんなどを講師に迎え、全6回開催します。

期日	テーマ
5月9日(火)	女性の心と身体のセルフメンテナンス
5月16日(火)	ちまたでうわさのアンコンシャス・バイアスって何だろう?
5月23日(火)	子どもにどう伝える? ちゃんと知りたい性教育
5月30日(火)	暮らしも心もすっきりする お片付け講座
6月6日(火)	肩の力を抜いて 子育てがもっと楽しくなる講座
6月13日(火)	人づきあいが楽になる コミュニケーション術

※時間はいずれも10時～12時

所 南流山センター

対象 就学前のお子さんがある女性

定 25人(先着順)

費 無料

申 市ホームページから電子申請または講座申込専用電話(☎080-5494-2323)へ ※1歳～就学前児の一時保育あり(先着15人。4月24日までに要申し込み。保育カード送付のためメールアドレスまたは住所が必要。乳幼児の同席は不可)

問 企画政策課 ☎7150-6064

ID 1003422

乳幼児をもつ方の交流の場(4月)

時間はいずれも10時～11時30分 費 無料 問 文化会館 ☎7158-3462 ID 1001275

● ひだまりサロン 自由に遊んだりおしゃべりしたり。25日はおもちゃ病院もあり 日 11日・18日・25日の火曜

所 文化会館 申 電話

● 南流山ほかほかサロン 乳幼児連れの親子が自由に交流。ミニイベントはお話会。おもちゃ病院もあり

日 20日(木) 所 南流山福祉会館

定 20組(先着順) 持 バスタオル 申 文化会館に電話

お友だちをつくりましょう 各公民館の子育てサロン

時間はいずれも10時～11時30分 費 無料 問 各公民館

● なかよしひろば 日 19日(水) 所 流山音楽療法「元気にドレミ」・小金丸尚子さん、岩附敬子さん 日 19日(水) 定 20組(先着順)

日 4月1日9時から電話または直接窓口へ

所 北部公民館(☎7153-0567)

● たんぼほのひろば 日 20日(木) 所 流山音楽療法「元気にドレミ」・小金丸尚子さん 日 20日(木) 定 20組(先着順) 申 電話または直接窓口へ

所 東部公民館(☎7144-2988)

● おおたかの森ひろば 日 12日(水) 所 児童館のおもちゃで遊んだり、親子ふれあい遊びをしたりします。おもちゃ病院(9時30分から)もあり

日 12日(水) 定 25組(先着順) 申 電話または直接窓口へ

所 おおたかの森センター(☎7159-7031)

児童館・児童センター 4月の催し物

問 各児童館・児童センター ID 1001236

会場	日程	催し物
駒木台児童館 ☎7154-4821	5日(水)	マンカラ大会
	15日(土)	親子であそぼう!(幼児～低学年向け) 定 15組(先着順) ※要申し込み
江戸川台児童センター ☎7154-3015	15日(土)	トランプ大会
	21日(金)	にこにこサロン(乳幼児向け) 定 20組(先着順) ※要申し込み
赤城児童センター ☎7158-4545	12日(水)	ダイビン大会
	15日(土)	モルック大会
十太夫児童センター ☎7154-5254	12日(水)	ドッジボール大会
	19日(水)	食事についてお話ししよう(乳幼児向け) 定 20組(先着順) ※要申し込み
野々下児童センター ☎7136-2510	12日(水)	ドッジボール大会
	25日(火)	えほんのひろば(乳幼児向け) 定 20組(先着順) ※要申し込み
思井児童センター ☎7159-5666	6日(水)	ボンバー大会
	8日(土)	マンカラ大会
向小金児童センター ☎7186-7714	8日(土)	ババ抜き大会
	22日(土)	ダイビン大会
おおたかの森児童センター ☎7150-7331	8日(土)	新入生オリエンテーション(小学生向け) 定 60人(先着順) ※要申し込み
	22日(土)	ぱぱといっしょ(乳幼児向け) 定 30組(先着順) ※要申し込み
サンコーテクノプラザ 南流山児童センター ☎7157-2729	5日(水)	おもちゃ病院(乳幼児向け)

看護師等修学資金貸付制度のご利用を 令和5年度の申し込み受け付け中

市内の病院等施設で看護師または准看護師として働く意志のある学生に、修学資金として月額3万円を無利子で貸し付けます。貸し付け要件や必要書類など詳細は市ホームページをご覧ください。

④看護学校などに在学中の方で、将来市内の病院等施設で看護師または准看護師として働く意志がある方

▷貸付額＝月額3万円※無利子

▷返済の免除＝卒業後、市内の病院等施設で、貸し付けを受けた期間と同期間働いた場合、貸付金の返済を免除

▷募集人数＝35人※募集期間内であっても定員に達し次第終了することがあります。

⑤保健センターで配布の申込書(市ホームページからダウンロードも可)に必要書類を添付し、4月21日(必着)までに☎270-0121流山市西初石4-1433-1保健センターへ郵送または持参

⑥保健センター ☎7154-0331 (ID 1025605)

健康・福祉

献血にご協力を

新型コロナウイルス感染症の影響により、血液の確保が難しくなっています。貴い命を救うため、一人でも多くの方のご協力をお願いします。

▷献血できる方＝16～69歳の健康な方(ただし65歳以上の方は60～64歳までに献血経験のある方)※献血カードがある方はご持参を。200ml献血は、予定数に達し次第終了

④4月21日(金)9時30分～11時

⑤保健センター

⑥千葉県赤十字血液センター

☎047-457-9927

保健センター ☎7154-0331

(ID 1021546)

ボランティア養成講座(全4回)

視覚障害の当事者でもあり、点字・点訳の技能講師として活躍されている飯田三つ男さんを講師に迎え、視覚障害の理解を深め実践に役立つ講座を開催します。

④5月17日・24日・31日、6月7日の水曜日10時～12時

⑤障害者福祉センター(東深井福祉会館内)

⑥市内在住・在勤・在学の方

⑦定10人(先着順)

⑧費200円(資料代)

⑨持筆記用具、ノートなど

④4月3日から電話、ファクスまたは直接窓口へ

⑤障害者福祉センター ☎7155-3638

⑥FAX 7153-3437

若年がん患者の在宅療養を支援

18歳以上40歳未満(注)のがん末期患者の方が、身体的・心理的・経済的負担を軽減した上で住み慣れた自宅で安心して療養生活を送れるよう、訪問介護サービスの利用料などの一部を助成します。対象者や申請方法など、詳細は市ホームページをご覧ください。

注:18～19歳は小児慢性特定疾病児童日常生活用具給付事業の対象者を除く

▷助成対象サービス＝訪問介護、訪問入浴介護、福祉用具の貸与・購入

▷助成額＝助成対象サービスに係る経費の9割※月額5万4千円が上限

⑥保健センター ☎7154-0331

⑦FAX 7155-5949

(ID 1040830)

医療用ウィッグなどの購入費用を助成

がんの治療を受けている方やそのほかの疾患のある方に対して、経済的な負担の軽減と、就労などの社会生活を支援するため、外見の変化をカバーする補整具の購入費用の一部を助成します。対象者や申請方法など詳細は、市ホームページをご覧ください。

▷助成額の上限＝医療用ウィッグ:原則3万

ヒトパピローマウイルス感染症予防接種 9価ワクチン(シルガード9)が 定期接種の対象に

これまで、ヒトパピローマウイルス感染症の定期接種では、2価ワクチン(サーバリックス)と4価ワクチン(ガーダシル)での接種を実施していましたが、4月から9価ワクチン(シルガード9)での接種も可能となりました。

▷標準的な接種時期＝中学1年生～高校1年生※女性のみ

キャッチアップ接種を実施

ヒトパピローマウイルス感染症の定期接種は、令和4年4月から接種勧奨を再開しています。接種勧奨を差し控えていた期間に接種機会を逃した方へのキャッチアップ接種を令和7年3月末まで実施しています。なお、キャッチアップ接種は全3回のヒトパピローマウイルス感染症予防接種のうち、接種を完了していない分が対象です。

▷キャッチアップ接種対象者＝平成9年4月2日～平成19年4月1日生まれの女性※平成19年4月2日～平成20年4月1日生まれの方は、高校1年生相当の年齢を超えても、令和7年3月末まで接種できます。詳細は市ホームページをご覧ください。

⑥保健センター ☎7154-0331 (ID 1022393)

⑦円、乳房補整具:1万円、エピテーゼ:5万円

⑧保健センター ☎7154-0331

⑨FAX 7155-5949

(ID 1033186)

風しんの任意予防接種費用を助成

妊婦の方の風しん感染を予防するため、妊娠を希望する女性とその同居者および風しんの抗体価が低い妊婦の同居者を対象として、千葉県が実施する風しん抗体検査で風しん抗体価が低下していると認められた方に対し、令和5年4月1日～令和6年3月31日接種分の風しん予防接種費用の一部を助成します。

過去に妊婦健診等風しん抗体検査を受けたことがある方で、抗体価が低かった方も千葉県風しん抗体検査の対象となります。予防接種費用の助成には千葉県風しん抗体検査の受診結果が必須であり、血液検査や妊婦健診などの受診結果は添付書類として認められないのでご注意ください。詳細は市ホームページをご覧ください。

⑩次の全てを満たす方①接種日現在、流山市に住民登録のある方②平成30年12月25日以降に千葉県が実施する風しん抗体検査で抗体価が低いとされた方※過去に風しんの予防接種費用助成を受けたことがある方、国が定めた定期接種の対象者(注)を除く

注:昭和37年4月2日～昭和54年4月1日に生まれた男性は、国による「風しん抗体検査・風しん第5期定期接種」が実施さ

れるため、今回の任意予防接種費用助成の対象外となりますが、検査の値によっては一部対象となる場合があります。

④保健センターで配布の申請書(市ホームページからダウンロードも可)に必要事項を明記の上、必要書類を添付し、令和6年3月31日(消印有効)までに☎270-0121流山市西初石4-1433-1保健センターへ郵送または持参

⑥保健センター ☎7154-0331

(ID 1019557)

風しん抗体検査・風しん第5期定期接種の クーポン券を発送

国では、風しんに係る公的な予防接種を受ける機会がなかった昭和37年4月2日～昭和54年4月1日生まれの男性を対象に、風しんの追加的対策を実施しています。

対象の方で令和4年12月末までに風しん抗体検査・風しん第5期定期接種を未受診の方に、3月末にクーポン券を発送しました。クーポン券がお手元に届いた方は、この機会にぜひ風しんの抗体検査を受けていただき、抗体価が低かった方はご自身と周囲の方の感染を防ぐため、風しんの第5期定期接種を受けてください。なお、今年度新たに転入された方や、クーポン券を紛失された方はお問い合わせください。

⑥保健センター ☎7154-0331

(ID 1021060)

4月 健康保健あんない

転入された方などで個人通知が届かない場合は、お問い合わせください。 ⑥保健センター ☎7154-0331 (ID 1000646)

開催教室	日程	開催場所	備考
ハローベイビー (両親学級) (予約制)	14日(金) (歯科・栄養コース)	保健センター	妊娠22週～36週の初産婦とパートナー対象 詳細は市ホームページ (ID 1000655) をご覧ください。 歯科・栄養コース担当: ☎7154-0331 妊娠～子育てコース担当: ☎7170-0111
	27日(木) (妊娠～子育てコース)		
もぐもぐ教室 (予約制)	13日(木)・26日(水)	保健センター	4～5カ月児の離乳食指導。母子健康手帳持参
	20日(木)	東部公民館	
カムカムキッズ (予約制)	19日(水)	保健センター	令和4年4月～5月生まれの乳幼児対象。子どもの歯と食生活の指導。母子健康手帳、歯ブラシ持参
	24日(月)	南流山センター	
むし歯予防教室 (予約制)	個人通知	保健センター	1歳6カ月児健康診査時に申し込み。申込者に個人通知
健康診査	①3カ月児…個人通知	市内医療機関	令和5年1月生まれの乳児対象
	②1歳6カ月児…個人通知		
	③3歳児…6日(木)・7日(金)・10日(月)・11日(火)※個人通知	保健センター	詳細は対象者への個人通知や市ホームページをご覧ください。
食事相談(予約制)	平日	保健センター	生活習慣病などの食事指導
成人健康相談 (予約制)			生活習慣病などの健康に関する相談

松戸保健所(松戸健康福祉センター)各種無料相談

事業名	実施日(4月)	時間	問・予約
思春期相談	電話(予約不要) 来所	平日	9時～17時
精神保健福祉相談	6日(木)・17日(月)	14時～16時	☎047-361-2138
酒害相談	20日(木)	14時～16時30分	
DV相談	電話(予約不要) 来所	平日 原則金曜	9時～17時
障害者差別相談	電話(予約不要) 来所	月・火・木・金曜	☎047-361-2346 FAX 047-367-7554

※予約制。相談内容など、詳細はお問い合わせください。なお、新型コロナウイルス感染症拡大防止のため、急きょ事業が中止となる場合があります(エイズ検査は中止しています)。

+ 夜間・休日 救急医療

【平日夜間・休日】

	診療科目	受付時間	場所
平日夜間	内科・小児科	19時～20時30分	保健センター内 平日夜間・休日診療所 (西初石4-1433-1) ☎7155-3456
休日	内科・小児科	9時～11時30分	
		13時～16時30分	
	歯科	9時～11時30分	

※病状により2次病院へ紹介させていただく場合があります。

【夜間小児救急(21時以降)】

▷診療日時＝21時～翌8時 ⑥東葛病院(中102-1) ☎7159-1011

【休日夜間第2次救急当番病院】

市ホームページをご覧ください。☎7158-0151)へお問い合わせください。

⑥保健センター ☎7154-0331 FAX 7155-5949 (ID 1000757)

≡ 展示

★ギャラリーガラスケース展示 利根運河交流館 「地図と写真で巡る利根運河大師」

日 4月4日(火)～23日(日)9時～17時(4日は13時から)※月曜休館
所 森の図書館
申 不要
問 森の図書館 ☎7152-3200
ID 1040532

★令和4年度一茶双樹記念館 俳句大会受賞作品展示

日/所 5月7日(日)～31日(水)9時～17時/
一茶双樹記念館、6月3日(土)～11日(日)
9時～17時/流山おおたかの森駅前観
光情報センター、6月12日(月)～19日(月)
8時30分～17時15分/市役所
表彰式を開催
毎月の秀逸句の中から令和4年度の優
秀句・入選句を選句し表彰します。
日 5月7日(日)11時から
所 一茶双樹記念館
【共通事項】
問 一茶双樹記念館 ☎7150-5750

≡ 縦覧

★公共下水道事業 受益者負担金賦課対象区域

日 4月3日(月)～17日(月)の平日8時30分～
17時15分
所 上下水道局経營業務課
▷対象区域=駒木字中橋上、古間木字茱
萸木谷、古間木字五斗蒔、駒木台、青田、
前ヶ崎字川村台、前ヶ崎字仲荒、向小金1
丁目、向小金3丁目の各一部
問 経營業務課 ☎7159-5370
ID 1021074

≡ その他

★おもちゃ病院

おもちゃドクターが壊れたおもちゃを修
理します。電池やぜんまいを使った不用
なおもちゃの受け入れも行っていきます。
日 4月9日(日)13時～15時30分、4月22
日(土)9時～11時30分
所 クリーンセンター 費無料(材料代がか
かる場合あり) 申 不要
問 クリーンセンター ☎7157-7411
ID 1016384

生涯学習センター(流山エルズ)の講座

講座名	期 日	時 間	費 用
就職・再就職のためのパソコン講座	①パソコン基本:4月3日(月) ②ワード(文章作成):4月4日(火) ③エクセル(表作成):4月5日(水) ④ワード(イラスト入り文章作成):4月10日(月) ⑤ワード(表作成):4月11日(火) ⑥エクセル(数式、関数の基礎):4月17日(月) ⑦エクセル(計算書、グラフ):4月18日(火) ⑧エクセル応用A:4月24日(月) ⑨エクセル応用B:4月25日(火) ⑩ワード応用A:4月26日(水) ⑪ワード応用B:4月27日(木) ⑫エクセル(エクセル関数上級):4月15日(土) ⑬エクセル(VLOOKUPとピボット):4月15日(土)	①～⑫ 10時～12時 ⑬ 13時～15時	各2,700円 (教材代含む) ※要申し込み
わくわくダンス	4月5日・12日・26日の水曜	16時30分～ 17時30分	各1,000円 5歳～小学3年生 定各15人(先着順) 飲み物、タオル ※要申し込み
話せる韓国語講座 入門	4月11日・18日・25日、 5月9日・16日・23日の火曜	13時～ 14時30分	9,000円 (全6回。教材別途) 定15人(先着順) 筆記用具 ※要申し込み
街並スケッチ 初級	4月14日・28日、 5月12日・26日、 6月9日・23日、 7月14日・28日、 8月11日・25日、 9月8日・22日の金曜	12時45分～ 14時45分	1万6,300円(全12回) (教材代含む) 定16人(先着順) 鉛筆、パレット、 透明水彩絵の具、 筆、筆洗 ※要申し込み

申 問 生涯学習センター(流山エルズ) ☎7150-7474

★東部公民館のイベント

①いきいきスクエアステップ
高齢者の転倒防止と脳トレに有効なス
クエアステップを楽しみましょう
日 4月12日(水)・26日(水)13時～14時30分
定各30人 費各100円
持上履き、タオル、飲み物、動きやすい服装
申 電話または直接窓口へ
②おもちゃ病院
日 4月19日(水)9時30分～11時30分
費無料(材料代がかかる場合あり)
申 不要
【共通事項】
所 東部公民館
問 東部公民館 ☎7144-2988

★バースデイおはなし会

木の図書館の開館11周年を記念して、
特別なおはなし会を行います。赤ちゃん・
児童・大人向けの3部構成で開催しますの
でぜひ、ご参加ください。
日 4月29日(祝)①大人の部:10時～10時
30分②あかちゃんの部:11時～11時15分
③こどもの部:14時30分～15時
所 木の図書館
対 ①中学生以上②2歳以下③3歳～小学
生程度 定各10人(先着順)
費無料 申 不要
問 木の図書館 ☎7145-8000
ID 1040296

★千寿の会

5月は万作楽踊会による万作踊りの披
露があります。
日 5月8日(月)13時30分～15時
所 東深井福祉会館
対 市内在住・在勤・在学の方
定20人(先着順) 費無料 持 飲み物
申 4月3日9時から電話、ファクスまたは
直接窓口へ
問 東深井福祉会館 ☎7155-3638
FAX 7153-3437 ID 1040243

遺言・相続の無料法律相談会

日 4月17日(月)13時～16時
所 千葉県弁護士会松戸支部
定20人(先着順)
申 4月6日10時から電話
問 同支部 ☎047-366-6611

今月の展示

市役所1階で次の展示を行います。

市民ギャラリー

4月24日(月)～5月17日(水)

流山市文化協会写真部 作品展

問(株)アーテック ☎7154-1441
ID 1001703

市民対象の公民館パソコン教室(5月)

●文化会館のパソコン講座 問 文化会館 ☎7158-3462 ID 1014849

講座名	期 日	時 間	内 容
①アルバム作成	5月9日(火) 10日(水)	10時～12時	お気に入りの写真データからアルバムを作成しま す。
②パソコン教室	5月18日(木) 19日(金)	13時30分～ 16時30分	パソコン入門、ワード、エクセル、メール、インターネ ット、写真、その他よろず受け付け

講 公民館パソコンボランティア(PCYYクラブ・流山パソコンボランティア)
定各5人(先着順) 費 ①2,000円②2,500円 持 ノートパソコン 申 電話

●初石公民館のパソコン講座 問 初石公民館 ☎7154-9101

講座名	期 日	時 間	内 容
パソコン教室	5月11日(木) 12日(金)	13時30分～ 16時30分	入門、ワード、エクセル、写真、メール、インターネッ ト、その他よろず受け付け※1日のみの参加も可(費 用は同額)

定5人(先着順) 費 2,500円 持 ノートパソコン 申 電話

流山市LINE公式アカウント・ 流山市安心メールに登録を

災害情報など緊急性の高い情報をいち早くお知
らせします。※通信費利用者負担



市LINE公式
アカウント



安心メール

4月 相談 あんない

相談日が祝日などの場合は、休みとなります。事前に問い合わせを。ID 1002359

市民相談室の相談

月～金曜(8時30分～17時)
☎7158-1616 ID 1002360

- 法律相談
火・木曜(13時～15時40分)
- 登記相談
12日(13時～15時40分)
- 暮らしの手続き相談
19日(10時～12時)
- 不動産相談
19日(13時～16時30分)
- 税務相談
26日(13時～16時30分)

その他の相談

- 消費生活相談
月～金曜(9時～16時30分)

消費生活センター
問 同センター ☎7158-0999

- 女性の生き方相談
(予約優先、電話相談可)
7日・14日・21日・28日(10時～16時)
市民相談室
問 企画政策課男女共同参画室
☎7150-6091
ID 1003431
- 職業相談・紹介
月～金曜(9時30分～17時)
問 地域職業相談室
(ジョブサポート流山)
☎7156-7888
ID 1002250
- 心配ごと相談
水曜(13時～15時30分)
ケアセンター

問 同相談所 ☎7159-4970

- 遺言・相続無料相談(予約制)
8日(13時30分～16時30分)
北部高齢者なんでも相談室(地域
包括支援センター)
※先着3人
問 同相談室 ☎7155-5366
- おやこあんしん相談(電話相談可)
月～金曜(9時～16時)
子ども家庭課
問 おやこあんしんダイヤル
☎7158-1710
- 子ども家庭悩みごと相談
月～金曜(9時～17時)
家庭児童相談室
問 同相談室 ☎7158-4144
- ひとり親家庭相談
就労や資格取得など
月～金曜(9時～17時)
子ども家庭課
問 ひとり親家庭相談ダイヤル
☎7150-6592
- 障害者就労相談(予約制)
月～金曜、第4日曜(9時～17時)

障害者就労支援センター
問 同センター ☎7155-6421

- 幼児教育相談
月・火・木曜(9時～14時)
問 幼児教育支援センター
☎7154-8781
- 教育相談
月～金曜(9時～16時30分)
※第3水曜を除く
教育研究企画室
問 教育相談室 ☎7150-8390
- 青少年相談
月～金曜(9時30分～16時30分)
※祝日を除く。第3水曜は電話相
談のみ
青少年指導センター
問 同センター相談室
☎7158-7830
- 心の相談(予約制)
17日(13時30分～16時30分)
心の相談室
問 障害者支援課 ☎7150-6081
- こどもの発達相談(予約制)
月～金曜、第3土曜(9時～16時)

児童発達支援センターつばさ内
療育相談室
問 療育相談室 ☎7154-4844

- 酒害相談
4日・28日(18時30分～20時30分)
江戸川台福祉会館
9日(14時～16時)
向小金福祉会館
問 流山断酒新生活会
☎080-4618-1631
- わが家の耐震相談・無料診断
月～金曜(9時～16時)
昭和56年以前建築の木造住宅対象
問 建築住宅課 ☎7150-6088
- 外国人相談
月・水・金曜(10時～16時)
国際理解サポートセンター
(江戸川台駅前庁舎3階)
問 同センター ☎7128-6007
✉ nifa-support@bz04.plala.
or.jp ID 1008962

本日から「流山市新型コロナウイルス相談専用ダイヤル(☎7138-6121)」の受け付けを平日のみに変更します 受付時間は8時30分～17時15分です。また、同ダイヤル受付時間外の発熱相談は毎日24時間対応の「千葉県発熱相談コールセンター(☎0570-200-139)」へお問い合わせください。問 保健センター ☎7154-0331

三ながれやまノート

★は市または指定管理者などの主催のもの

講座・イベント

★野々下福祉会館の講座・イベント

①グリーフ・カウンセリング
大切な方やご家族を亡くされた方の集い
今の気持ちを話してみませんか。

日 4月7日(金) 13時30分～15時30分
講 グリーフカウンセラー・金山美智子さん
定 5人(先着順) 費 300円(資料代)
ID 1040310

②いろいろアート はじめてのデッサン2
タマネギを描きます。

日 4月11日(火) 10時～12時 講 アートハウス
いろいろ所属造形作家・上谷知沙子さん
定 5人(先着順) 費 1,000円(材料代含む)
持 ウエットティッシュ、カッターナイフ、
2H・H・B・2Bの鉛筆、消しゴム、ティッシュ
ペーパー、作品を持ち帰る袋

ID 1040312

③介護・認知症を学ぶ
講座終了後、相談会も開催します。

日 4月13日(木) 13時～15時
講 介護・認知症の家族と歩む会・世話人代表
北川邦彦さん
定 10人(先着順) 費 500円(資料代)
ID 1040311

【共通事項】
所 野々下福祉会館

対 市内在住・在勤・在学の方
申 4月2日9時から電話
問 野々下福祉会館 ☎ 7145-9500

★南流山センターの講座

①ゆるりリラクソヨガ
ヨガを取り入れた健康体操で心も体も
リフレッシュしませんか。

日 4月11日(火)・25日(火) 13時～14時
講 ヨガイストラクター・堀井美知子さん
対 大人 定 各15人(先着順) 費 各500円
持 ヨガマット(お持ちの方のみ)

②シニア生き生き健康体操
座ってできる3B健康体操

老化防止や介護予防など元気で長生き
することを目的に、座ってできる軽体操で

健康維持に努めましょう。

日 4月14日(金)・28日(金) 15時～16時
講 (公社)日本3B体操協会公認指導者・
小谷野裕美さん
定 各50人(先着順) 費 各300円
持 タオル、飲み物、動きやすい服装

③こどものためのプログラミング道場
CoderDojo Nagareyama
半導体エンジニア・三添公義さんを講師
に迎え、パソコンとマイクロビットを使った
プログラミングを行います。

日 4月15日(土) 10時～12時
対 小学1年生～高校3年生 定 15人(先
着順) 費 無料 持 ノートパソコン

【共通事項】
所 南流山センター

申 電話または直接窓口へ
問 南流山センター ☎ 7159-4511

★スクエアダンス

軽快な音楽に合わせたリズムカルウ
オーキングダンスです。

日 4月12日(水)・19日(水) 13時～14時
所 十太夫福祉会館 講 おおたか Smile
Mates代表・中河原悦子さん

対 市内在住・在勤・在学の方
定 各8人(先着順) 費 無料
持 上履き、飲み物 申 4月2日から電話
問 十太夫福祉会館 ☎ 7154-5254

ID 1040286

★博物館寺子屋講座 くずし字入門 様々な漢字のくずし字

くずし字を読むコツを学びます。これま
で古文書講座を受講したことのない方が
対象です。

日 4月15日(土) 13時30分～14時30分
所 中央図書館
定 14人(先着順) 費 無料 持 筆記用具

申 4月2日10時から博物館に電話
問 博物館 ☎ 7159-3434
ID 1040822

★南流山福祉会館の講座・イベント

①南流山お笑いライブ
お笑い芸人のゆきおとこさんやしんじ

生涯学習センター(流山エルズ)。無料 問 高橋
☎ 7152-2944

■小学生の英語講座「World Kids 英語クラ
ブ」体験会(NPO法人流山市国際交流協会主
催)=4月5日(水)・19日(水) 15時30分～16時
30分、おおたかの森センター。無料※要申し込
み 問 事務局 ☎ nifa-support@bz04.plala.
or.jp

■スポーツウエルネス吹矢体験会((一社)日本
スポーツウエルネス協会なづかり支部主催)=
4月9日(日)・16日(日) 9時～12時、向小金福祉
会館。無料※要申し込み 問 妹尾 ☎ 090-
3208-4294

■中高年から始めるらくらくピアノ無料体験
会(流山ピアノサークル あんだんて主催)=4
月10日(月) 10時～11時、市野谷自治会館。無
料※要申し込み 問 向井 ☎ 090-5581-3431

■東葛スケッチの会員展=4月13日(木)～16
日(日) 9時～18時(13日は13時から、16日は
16時まで)、パレット柏。無料 問 鈴木 ☎ 090-
3593-6646

■イギリス刺しゅうの展示(ジャコビアンの会
主催)=4月15日(土)・16日(日) 10時～16時(16
日は15時30分まで)、初石公民館。無料 問 武
村 ☎ 7153-2008

さんなどによるお笑いライブです。

日 4月16日(日) 12時30分～13時30分
対 市内在住・在勤・在学の方
定 100人(先着順) 費 無料
ID 1040272

②子育てママのリフレッシュヨガ
日 4月19日(水) 10時～12時 講 ヨガイ
ストラクター・宮澤奈美さん 対 市内在住・
在勤の子育て中のママ 定 15人(先着
順) 費 500円(材料代) 持 バスタオル

ID 1040273

③盆踊り体験会
日 4月21日(金) 13時～16時
対 市内在住・在勤・在学の方
定 50人(先着順) 費 100円(資料代)
持 動きやすい服装、タオル

ID 1040274

【共通事項】
所 南流山福祉会館 申 4月2日9時から
電話または直接窓口へ

問 南流山福祉会館 ☎ 7150-4320

★北部公民館の講座

①エンジョイ・マットス
専用のボールをマットに投げて、落ちた
場所に依じて得点化する誰でも簡単に楽
しめる脳トレ運動です。

日 4月19日(水) 13時～14時30分
講 マットスイストラクター・秋元菊江さん
定 20人(先着順)

②歌のひろば
ピアノの生伴奏に合わせて楽しく歌い
ます。

日 4月20日(木) 13時～14時30分
講 音楽講師・比嘉りとさん、石塚りんさん
定 50人(先着順)

③みんなでリフレッシュ
歌と軽い体操でリフレッシュしませんか。

日 4月26日(水) 13時～14時30分
講 流山音楽療法「元気にドレミ」・
小金丸尚子さん、岩附敬子さん
定 30人(先着順)

【共通事項】
所 北部公民館 費 無料 申 4月1日9時
から電話または直接窓口へ

問 北部公民館 ☎ 7153-0567

★初石公民館の講座

①スクエアステップ(全6回)
日 4月26日、5月24日、6月28日、7月

26日、8月23日、9月27日の水曜10時～
11時 講 NPO法人スクエアステップ協
会資格認定指導員・小泉尚昭さん

定 30人(先着順) 費 1,800円
持 室内履き、飲み物、タオル

②ママのためのリフレッシュサロン
ウエストシェイプエクササイズ

みんなで体を動かしてリフレッシュしま
しょう。保育スペースもあります。

日 5月11日(木) 10時30分～11時30分
講 フィットネスインストラクター・須藤由紀
さん 定 20人(先着順)

費 500円※お子さん1人につき100円
持 飲み物、タオル、おもちゃ

【共通事項】
所 初石公民館 申 4月1日8時30分から
電話または直接窓口へ

問 初石公民館 ☎ 7154-9101

★ハンドメイド教室 ローズやカーネー ションのプリザーブドフラワーアレンジ

母の日のプレゼントに
いかがでしょうか。はじめ

ての方も、男性の方も、お
子さんもお気軽にご参加
ください。

日 5月6日(土) 13時～15時
所 向小金福祉会館

講 エムポワール主宰・藤本ますみさん
対 市内在住・在勤・在学の方 定 5人(先
着順) 費 2,500円(材料代含む)

持 はさみ、木工用接着剤、両面テープ、作
品を持ち帰る袋
申 4月2日9時から電話
問 向小金福祉会館 ☎ 7173-9320

ID 1040245

犬のしつけ方教室

①犬のしつけ方教室(基礎講座)(全2回)
日 5月9日(火)、6月13日(火) 13時30分～
15時30分

定 10人(先着順)※犬同伴不可
費 無料 申 電話

②犬のしつけ方教室(実技講座)
開催日時、費用、申込方法など詳細は、
お問い合わせください。

定 5人(先着順)※犬同伴可
【共通事項】
所 動物愛護センター東葛飾支所(柏市)

問 同センター東葛飾支所 ☎ 7191-0050

しみんの伝言板

掲載を希望する方は、掲載申込書(一部の
市内公共施設に備え付け、市ホームページか
らダウンロードも可)を、秘書広報課へ提出し
てください。なお、イベント掲載希望者は、掲
載希望号の1カ月前までに提出してください。
問 秘書広報課 ☎ 7150-6063 ID 1007526

イベント

■吹き矢を体験してみませんか!((一社)日本ス
ポーツウエルネス吹矢協会流山市江戸川台支
部主催)=①4月4日(火)・8日(土) 9時～11時、江
戸川台福祉会館②4月5日(水)・18日(火) 15時～
17時、北部公民館③4月13日(木)・17日(月) 12
時～14時、東深井福祉会館。無料※要申し込
み 問 鈴木 ☎ 090-7422-5948

■マタニティさん&赤ちゃんと一緒におしゃべ
り産後美ヨガ♪(赤ちゃんと一緒に流山 de 美
ヨガ&マタニティヨガ♪主催)=4月4日・11日・
18日・25日の火曜13時30分～15時、十太
夫福祉会館。500円※要申し込み 問 事務局
☎ biyoga8@gmail.com

■高橋俊江 作品展=4月5日(水)～9日(日) 10時
～18時(5日は13時から、9日は15時まで)、

■みりりんカフェ with ジュニア 昔遊び、ボ
ードゲームで遊ぼう!((一社)実践倫理宏正会流
山会場主催、市後援)=4月15日(土) 13時～14
時30分、おおたかの森センター。無料 問 福井
☎ 090-2802-7226

■北海道歌旅座 アコースティックトリオ・コン
サート(昭和のうたコンサート実行委員会主催)
=4月17日(月) 15時～16時15分、生涯学習セ
ンター(流山エルズ)。2,000円 問 事務局 ☎
info@dmj.fm

■創立30周年記念 音楽フェスタ(生涯現役と
きわ会主催、市教委後援)=4月23日(日) 14時
～16時、スターズおおたかの森ホール。1,000
円 問 中川 ☎ 090-7813-6178

■障害年金無料相談会(障害年金サポートセ
ンター主催)=4月26日(水) 13時30分～16時、
スターズおおたかの森ホール。無料※要申し
込み 問 長井 ☎ 090-4847-6536

■第13回 親子でお米づくり(流山お田んぼク
ラブ主催)=5月3日(祝) 9時30分～12時、13
時～15時30分、前ヶ崎富士川沿いの田んぼ。

1組5,000円※要申し込み。荒天中止 問 岩根
☎ mjyosp638@yahoo.co.jp

■劇団CAN青芸 舞台劇 あそびにきてね(3
歳以上対象)(NPO法人流山おやこ劇場主催、

市教委後援)=5月7日(日) 14時～14時50分、
南流山センター。前売り:大人2,000円、18
歳以下1,500円※当日各500円増し。※要
申し込み 問 事務局 ☎ 7161-3032

■ゆうゆう健康テニス(全12回)(NPO法人
日本スポーツレクリエーション協会主催、市教
委後援)=5月9日～7月25日の火曜12時45
分～14時15分、初石テニスクラブ(駒木台)。
8,000円※要申し込み 問 事務局 ☎ 7154-
7339

■アーチェリー初心者講習会(流山市アーチ
ェリー協会主催)=5月14日・21日・28日の日曜
9時～12時、流山おおたかの森高校。3,000
円※要申し込み 問 坂本 ☎ sweetest_mint@
yahoo.co.jp

■流山子どもミュージカル第19回公演「桃太
郎!」(市・市教委後援)=5月14日(日) 12時30分
～14時10分、16時30分～18時10分、文化
会館。前売り2,000円、当日2,500円※要申
し込み 問 事務局 ☎ nagareyamakm.ticket@
gmail.com

■美原でふれあい畑体験会(4月下旬から全3
回)(新川まちづくり協議会主催)=詳細は問い
合わせください。※要申し込み 問 狼 ☎ 090-
8740-5675

令和6年流山市成人式～二十歳の集い～ 企画・運営を行う実行委員を募集

思い出に残る成人式にするために、企画や運営を行う実行委員を募集します。自分たちの手で成人式を作りませんか。

▷委嘱期間＝6月～令和6年1月

因式典、記念行事の企画(プログラムや記念品の決定)、式当日の運営(司会や受付案内など)※8回程度の会議を予定

因平成15年4月2日～平成16年4月1日生まれの方 因4人程度

因「応募の動機と私が考える成人式の企画」を400字程度にまとめ、住所、氏名、生年月日、電話番号を明記の上、4月21日(必着)までに☎270-0192流山市役所生涯学習課へ郵送またはメール

【実行委員を経験して 令和5年実行委員長・市川 真衣さん】

実行委員として活動していく中で、改めて流山という大切な場所での思い出に思いを馳せることができました。さらに出身校の違う新たな仲間と出会えたことも実行委員をやって良かったことのひとつです。また、コロナ禍でありながら、対面で式典を開催することができ、多くの新成人を目の前に委員長挨拶をした時の感動は忘れられません。

人生の中で大切な日である成人式を作り上げる喜び、達成感、感動をぜひ味わってほしいです。



因生涯学習課☎7150-6106

因shougaigakushu@city.nagareyama.chiba.jp ID1001527

赤城山公園の園路などの整備が完了

歩きやすくなった公園を散策してみませんか

3月10日、流山本町地域にある赤城山公園の修景整備工事が完了しました。園路やベンチ、植栽を整備しました。以前よりも歩きやすくなった赤城山公園を散策してみませんか。

因流山本町・利根運河ツーリズム推進課

☎7168-1047



流山をA・RU・KU

春の花観察会

江戸川と利根川を結ぶ利根運河の北側にある理窓会記念自然公園では、四季折々の風景を楽しむことができます。利根運河の生態系を守る会の柳沢朝江さんの解説を聞きながら、ノウルシ、スミレなど春の花を観察します。参加者にはオリジナルムルデル缶バッジをプレゼントします。

因4月11日(火)9時30分～12時

因運河駅ギャラリー(運河駅自由通路内)集合

▷コース＝運河駅ギャラリー→理窓会記念自然公園※約4キロメートル。現地解散

因定16人(先着順) 費300円(保険代)

持筆記用具、飲み物、帽子

因4月1日9時から電話または直接窓口へ

因流山おおたかの森駅前観光情報センター☎7186-7625



ノウルシ

利根運河交流館のイベント

①デジタルアート「桜舞う運河春日和」音と映像で表現する利根運河

東京理科大学のメディアアートサークルC4sが音と映像で桜舞う春の利根運河を表現します。

因4月1日(土)～7日(金)9時～17時※映像の体験は10時～15時

因運河駅ギャラリー(運河駅自由通路内)

②うんががいい! こいのぼり 2023 元気に泳げ! みんなのこいのぼり

利根運河にこいのぼりが泳ぎます。

因4月8日(土)～5月7日(日)

因運河水辺公園

【こいのぼり泳がせ隊を募集】

こいのぼりをロープにかけ、みんなでロープを引っ張って利根運河にこいのぼりを泳がせます。

因4月8日(土)10時～11時30分※荒天時は9日に延期

因運河水辺公園

費無料

持軍手、タオル、帽子

因4月1日10時から利根運河交流館に電話

【こいのぼりを作ろう】

うんががいい! 朝市の会場で大きな布にペイントをしてこいのぼりを作ります。作ったこいのぼりは利根運河に泳がせます。

因4月22日(土)9時～9時30分、9時45分～10時15分、10時30分～11時、11時15分～11時45分

因運河水辺公園

因各3人(先着順)※小学生以下は保護者同伴

費1,000円(材料代)※作品1つ分

因4月1日10時から利根運河交流館に電話

【こいのぼりの提供にご協力を】

ご家庭で不用になったこいのぼりを無償で提供していただける方を募集しています。ご協力いただける方は、事前に連絡の上、☎270-0107流山市西深井836利根運河交流館へ郵送(元払い)または直接お持ちください(予定数に達し次第終了)。

③史跡ガイドと巡る利根運河大師

大正2年5月21日の創建以来、利根運河大師護持会をはじめとする地元の方々の尽力で今日まで守られてきた新四国八十八カ所運河霊場「利根運河大師」。流山史跡ガイドの会会員による解説を聞きながら巡ります。※1回のみ参加可

因①4月15日(土)②4月27日(日)いずれも9時30分～12時※小雨決行

因①森の図書館集合・解散②運河駅ギャラリー(運河駅自由通路内)集合・解散

因①流山史跡ガイドの会のミニ講演会と森の図書館周辺の古墳や道しるべ、お大師様巡り②大師堂など利根運河周辺のお大師様巡り

因各20人(先着順)

費各300円(保険・資料代)

持歩きやすい服装・靴

因4月2日10時から利根運河交流館に電話

【共通事項】

因利根運河交流館☎7153-8555(月・火曜休館、祝日の場合は翌日)



流山万華鏡ギャラリー&ミュージアムのイベント

①万華鏡スプリングコレクション

世界で活躍する市内在住の万華鏡作家・中里保子さんをはじめ、国内外の作家による桜や菜の花など、春をイメージした万華鏡の数々を展示します。

因4月11日(火)～5月14日(日)10時～17時

因流山万華鏡ギャラリー&ミュージアム 費無料

②若林寛さんの万華鏡作り講座

面白い仕組みや、からくりの万華鏡を制作している若林寛さんを講師に迎え、手持ちタイプの万華鏡を作ります。万華鏡の模様となるオブジェクトを偏光板ではさみ、光の虹色を作り出す、一味違った色合いの万華鏡を作ります。本体の筒の部分は、若林さんが1点ずつ制作したクラシックな味わいの銅製のものを使います。

因4月22日(土)10時30分～12時、14時～15時30分

因流山福祉会館(同ミュージアムで受け付け) 因各8人(先着順)

費各1万円(材料代) 因4月1日10時から同ミュージアムに電話

【共通事項】

因同ミュージアム☎7190-5100(月曜休館、祝日の場合は開館)



②の外観イメージ

4月1日から

高齢者移動支援バスが一部コースで再開

新型コロナウイルス感染症拡大防止のため中止していた「高齢者等市内移動支援バス事業」が、一部コースで再開します。ルート図など詳細は、市ホームページのトップページにある検索ボックスで「1000955」と検索し、表示される「高齢者等市内移動支援バス事業」のページをご覧ください。

【高齢者移動支援バスとは】

高齢者の積極的な社会参加を支援するため、病院(千葉愛友会記念病院、江陽台病院、おおたかの森病院)の協力で、各病院の送迎バスに空席がある場合、無料で乗車できるバスです。

【利用できる方】

市内在住の満65歳以上(1人でバスに乗降できる方)で、市が発行する「パスカード」をお持ちの方

【運行ルート】

利用できるルートは、千葉愛友会記念病院、江陽台病院、おおたかの森病院(初石・江戸川台方面循環コースに限る)が送迎バスを運行するルートです。

【利用方法】

コースの所定位置で乗降できます。側面に「高齢者移動支援バス」の表示があるバスが近づいたら、手を上げてお知らせください。乗車後は運転手にパスカードを提示して降車位置をお伝えください。時刻表は、市役所高齢者支援課および各出張所で配布するほか、市ホームページでもご覧になれます。

【パスカードの申請方法】

電子申請または、所定の申込書に必要事項を明記の上、☎270-0192流山市役所高齢者支援課へ郵送、ファクスまたは持参※無料。パスカードは後日時刻表と郵送

因高齢者支援課☎7150-6080 FAX7159-5055 ID1000955

