

## 流山おおたかの森北口広場利用チェックシート

流山おおたかの森駅の北口の広場は、ホテルルミエールグランデ敷地、スターツおおたかの森ホール敷地、流山市まちづくり推進課の管理する都市広場が接しています。広場は一体となっていることから、利用にあたっては下記3者の確認が必要です。  
※1 利用内容がわかる資料を用意してください。 ※2 手続きは概ね利用日の1か月前までに済ましてください。

利用希望者記入欄	
利用予定年月日：令和 年 月 日 曜日（時間 : ~ : ）	
利用目的：	
利用場所： <input type="checkbox"/> ホテルルミエールグランデ敷地 <input type="checkbox"/> スターツおおたかの森ホール敷地 <input type="checkbox"/> 北口都市広場（流山市）	
利用内容：	
集客予定人数：	搬入機材など：
法人名/個人名等：	法人等連絡先(TEL)：
担当者氏名：	連絡先(TEL)：

1 ホテルルミエールグランデ記入欄（流山市おおたかの森北1-2-2 04-7152-2700）			
<input type="checkbox"/> ホテル敷地を利用する （以下について確認があります）		<input type="checkbox"/> ホテル敷地を利用しない	
1 ホテル利用者動線	<input type="checkbox"/> 支障なし	<input type="checkbox"/> 支障あり	
2 ホテルの営業	<input type="checkbox"/> 支障なし	<input type="checkbox"/> 支障あり	
3 ホテル内飲食店の営業	<input type="checkbox"/> 支障なし	<input type="checkbox"/> 支障あり	
4 ホテル宿泊者（大きな音が出る用途等）	<input type="checkbox"/> 支障なし	<input type="checkbox"/> 支障あり	
<input type="checkbox"/> 利用を認めます		<input type="checkbox"/> 利用は認めません	
(意見・条件欄)			
確認日：令和 年 月 日		ホテル確認者：	

2 スターツおおたかの森ホール記入欄（流山市おおたかの森北1-2-1 04-7186-7638）			
<input type="checkbox"/> ホール敷地を利用する （以下について確認があります）		<input type="checkbox"/> ホール敷地を利用しない	
1 「ホール広場ご利用の手引き（仮称）」	<input type="checkbox"/> 確認した	<input type="checkbox"/> 確認していない	
2 ホール利用者動線	<input type="checkbox"/> 支障なし	<input type="checkbox"/> 支障あり	
3 ホール館内利用	<input type="checkbox"/> あり	<input type="checkbox"/> なし	
4 ホール館内	<input type="checkbox"/> 影響なし	<input type="checkbox"/> 影響あり	
5 ホールのロータリー	<input type="checkbox"/> 利用する	<input type="checkbox"/> 利用しない	
6 芝生地を利用する場合、養生方法または復旧方法	<input type="checkbox"/> 問題なし	<input type="checkbox"/> 問題あり	
<input type="checkbox"/> 利用を認めます		<input type="checkbox"/> 利用は認めません	
(意見・条件欄)			
確認日：令和 年 月 日		ホール確認者：	

3 流山市まちづくり推進課（流山市平和台1-1-1 04-7150-6090）			
<input type="checkbox"/> 北口都市広場を利用する （以下について確認があります。）		<input type="checkbox"/> 北口都市広場を利用しない	
1 流山市流山おおたかの森都市広場の管理に関する要領	<input type="checkbox"/> 確認した	<input type="checkbox"/> 確認していない	
2 市主催・共催、または市の後援	<input type="checkbox"/> あり	<input type="checkbox"/> なし	
3 一般通行者動線	<input type="checkbox"/> 支障なし	<input type="checkbox"/> 支障あり	
4 芝生地を利用する場合、養生方法または復旧方法	<input type="checkbox"/> 問題なし	<input type="checkbox"/> 問題あり	
5 都市広場一時使用届	<input type="checkbox"/> 提出必要	<input type="checkbox"/> 提出不要	
<input type="checkbox"/> 利用を認めます		<input type="checkbox"/> 利用は認めません	
確認日：令和 年 月 日		流山市確認者：	

# 流山おおたかの森北口駅前広場利用チェックシート

## ・手続きの流れ（標準）

裏面

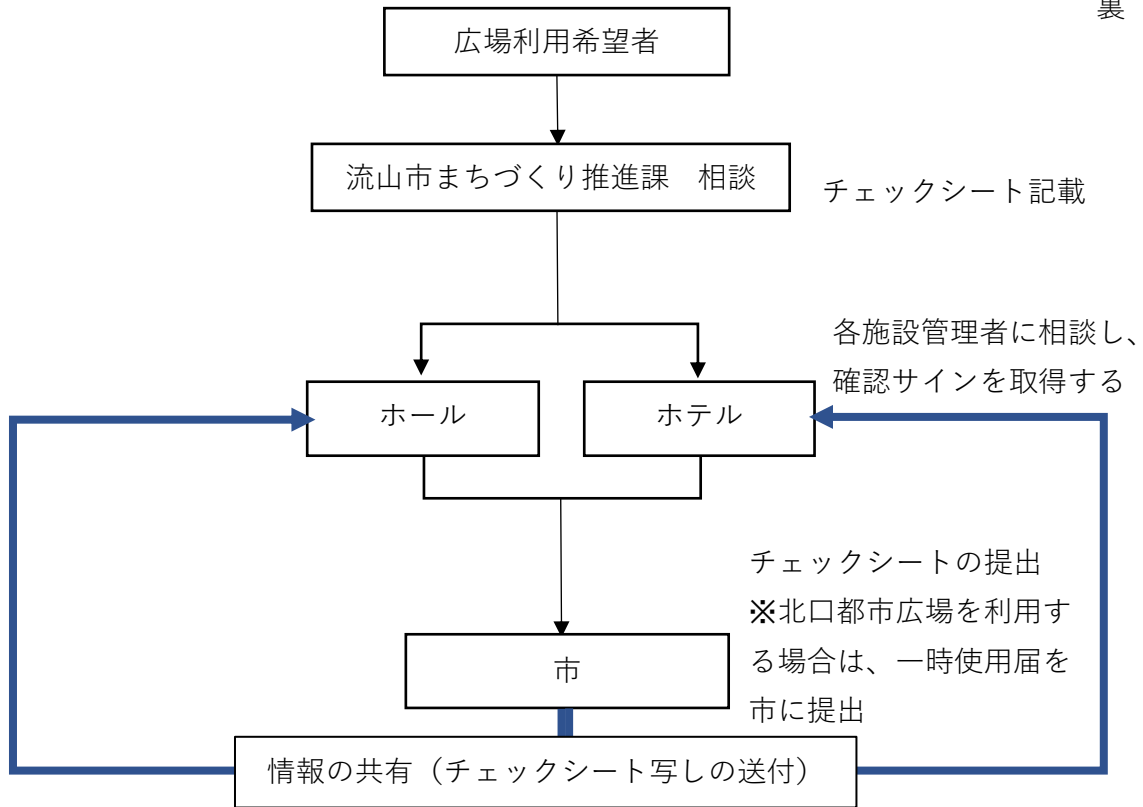

※各施設管理者との相談の順番は自由です

