

案件番号
R04AN0086

入札結果閲覧簿

公表

令和 5年 1月24日

- 1 入札執行年月日 令和 5年 1月20日
- 2 工事等の名称 総合運動公園テニスコート周辺区域整備工事（その3）
- 3 種別 造園工事
- 4 工事等の場所 流山市野々下1丁目地先
- 5 落札者 (株) 篠塚造園土木
- 6 落札価格(税込) 8,250,000 円
- 7 予定価格(税込) 8,580,000 円
- 8 調査基準価格(税込) 7,664,800 円

入札業者		入札金額(円) (税抜き)	応札率(%)
1	(有) 植繁造園	7,600,000	97.4%
2	(有) 小谷庭苑	7,700,000	98.7%
3	(株) 篠塚造園土木	7,500,000	96.2%
4	(有) 九十九造園	7,700,000	98.7%

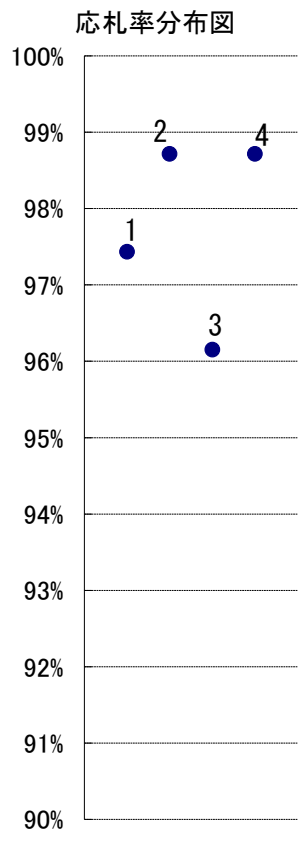

※ 1 落札価格

落札者の入札金額に消費税（10%）を加算したもので、実際に契約する価格です。

※ 2 予定価格

あらかじめ定めておく落札上限額で、この額を超えた入札は無効になります。

※ 3 調査基準価格

入札価格が、この価格を下回る場合は、工事の履行能力や安全性の確認調査を行い、契約の適否を判断します。

案件番号
R04AN0087

入札結果閲覧簿
公表

令和 5年 1月24日

- 1 入札執行年月日 令和 5年 1月20日
- 2 工事等の名称 西初石近隣公園広場整備工事
- 3 種 別 造園工事
- 4 工事等の場所 流山市おおたかの森南一丁目地先
- 5 落札者 (有) 小谷園

- 6 落札価格(税込) 4,950,000 円
- 7 予定価格(税込) 5,280,000 円
- 8 調査基準価格(税込) 4,710,200 円

入札業者		入札金額(円) (税抜き)	応札率(%)
1	(有) 小谷園	4,500,000	93.8%
2	(有) 植繁造園	4,600,000	95.8%
3	(有) 小谷庭苑	4,730,000	98.5%
4	(株) 篠塚造園土木	4,750,000	99.0%
5	(有) 九十九造園	4,700,000	97.9%

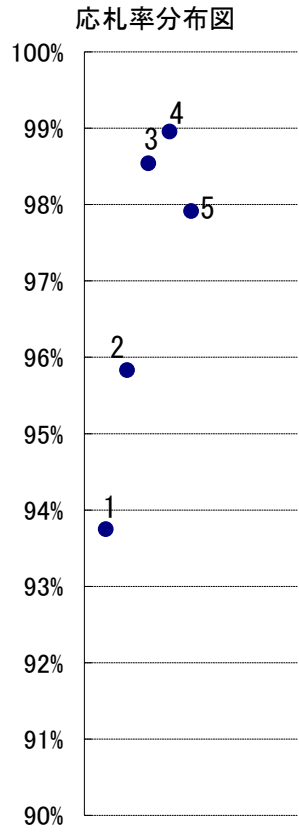

- ※1 落札価格
落札者の入札金額に消費税(10%)を加算したもので、実際に契約する価格です。
- ※2 予定価格
あらかじめ定めておく落札上限額で、この額を超えた入札は無効になります。
- ※3 調査基準価格
入札価格が、この価格を下回る場合は、工事の履行能力や安全性の確認調査を行い、契約の適否を判断します。

案件番号
R04AN0088

入札結果閲覧簿
公表

令和 5年 1月24日

- 1 入札執行年月日 令和 5年 1月20日
- 2 工事等の名称 区画道路補修工事（流山1丁目）
- 3 種 別 ほ装工事
- 4 工事等の場所 流山市流山1丁目地先
- 5 落札者 (株)市村工業
- 6 落札価格（税込） 17,050,000 円
- 7 予定価格（税込） 17,853,000 円
- 8 調査基準価格（税込） 15,922,500 円

入札業者		入札金額（円）（税抜き）	応札率（％）
1	富田建設工業（株）	16,000,000	98.6%
2	(株)市村工業	15,500,000	95.5%
3	照国建設工業（株）	16,200,000	99.8%

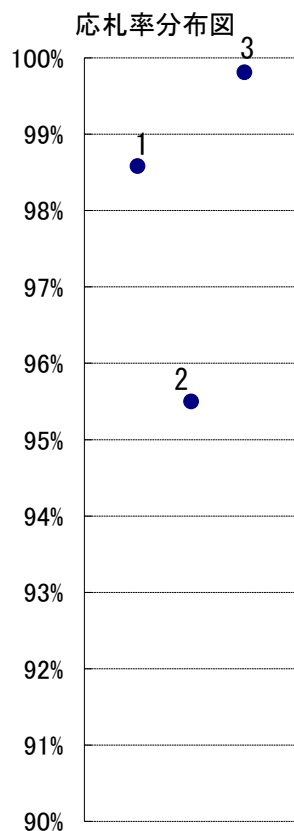

※ 1 落札価格

落札者の入札金額に消費税（10%）を加算したもので、実際に契約する価格です。

※ 2 予定価格

あらかじめ定めておく落札上限額で、この額を超えた入札は無効になります。

※ 3 調査基準価格

入札価格が、この価格を下回る場合は、工事の履行能力や安全性の確認調査を行い、契約の適否を判断します。

案件番号
R04AN0089

入札結果閲覧簿

公表

令和 5年 1月24日

- 1 入札執行年月日 令和 5年 1月20日
- 2 工事等の名称 区画道路補修工事（長崎2丁目）
- 3 種 別 土木一式工事
- 4 工事等の場所 流山市長崎2丁目地先
- 5 落札者 (有) 綱木工業

- 6 落札価格（税込） 20,130,000 円
- 7 予定価格（税込） 21,296,000 円
- 8 調査基準価格（税込） 19,082,800 円

入札業者		入札金額（円）（税抜き）	応札率（％）
1	(有) 綱木工業	18,300,000	94.5%
2	大栄総建（株）	18,400,000	95.0%

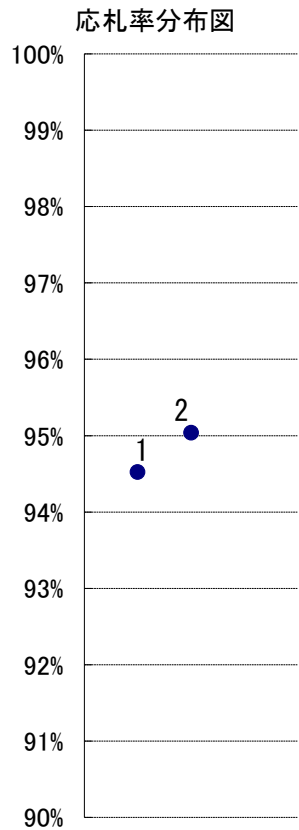

※1 落札価格

落札者の入札金額に消費税（10%）を加算したもので、実際に契約する価格です。

※2 予定価格

あらかじめ定めておく落札上限額で、この額を超えた入札は無効になります。

※3 調査基準価格

入札価格が、この価格を下回る場合は、工事の履行能力や安全性の確認調査を行い、契約の適否を判断します。

案件番号
R04AN0090

入札結果閲覧簿

公表

令和 5年 1月24日

- 1 入札執行年月日 令和 5年 1月20日
- 2 工事等の名称 公園遊具施設等安全対策工事（このす台5号公園ロープ柵設置ほか）
- 3 種 別 造園工事
- 4 工事等の場所 流山市このす台地先ほか
- 5 落札者 (有) 九十九造園
- 6 落札価格（税込） 2,970,000 円
- 7 予定価格（税込） 3,069,000 円
- 8 調査基準価格（税込） 2,736,800 円

入札業者		入札金額（円）（税抜き）	応札率（％）
1	(有) 小谷園	2,750,000	98.6%
2	(有) 植繁造園	無効	
3	(有) 小谷庭苑	2,720,000	97.5%
4	(株) 篠塚造園土木	2,770,000	99.3%
5	(有) 九十九造園	2,700,000	96.8%

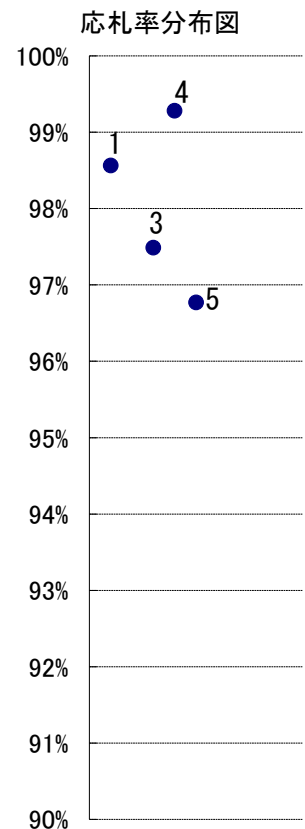

※1 落札価格

落札者の入札金額に消費税（10％）を加算したもので、実際に契約する価格です。

※2 予定価格

あらかじめ定めておく落札上限額で、この額を超えた入札は無効になります。

※3 調査基準価格

入札価格が、この価格を下回る場合は、工事の履行能力や安全性の確認調査を行い、契約の適否を判断します。

案件番号
R04AN0091

入 札 結 果 閲 覧 簿

公表

令和 5年 1月24日

- | | | |
|---|------------|------------------------|
| 1 | 入札執行年月日 | 令和 5年 1月20日 |
| 2 | 工事等の名称 | 流山市立おおぐろの森中学校駐輪場金物設置工事 |
| 3 | 種 別 | 建築一式工事 |
| 4 | 工事等の場所 | 流山市大字大畔581番地 |
| 5 | 落札者 | 入札取止 |
| 6 | 落札価格(税込) | 円 |
| 7 | 予定価格(税込) | 6,996,000 円 |
| 8 | 調査基準価格(税込) | 6,432,800 円 |

	入 札 業 者	入札金額(円) (税抜き)	応札率 (%)
1	入札参加業者なし		

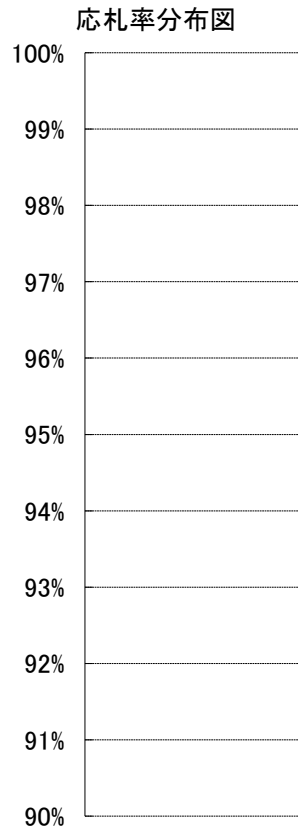

- ※ 1 落札価格
落札者の入札金額に消費税（10%）を加算したもので、実際に契約する価格です。
- ※ 2 予定価格
あらかじめ定めておく落札上限額で、この額を超えた入札は無効になります。
- ※ 3 調査基準価格
入札価格が、この価格を下回る場合は、工事の履行能力や安全性の確認調査を行い、契約の適否を判断します。

案件番号
入札結果閲覧簿
公表

R04AN0092
令和 5年 1月24日

- 1 入札執行年月日 令和 5年 1月20日
- 2 工事等の名称 西初石小鳥の森整備工事
- 3 種 別 造園工事
- 4 工事等の場所 流山市西初石4丁目地先
- 5 落札者 (有) 小谷庭苑

- 6 落札価格(税込) 3,256,000 円
- 7 予定価格(税込) 3,377,000 円
- 8 調査基準価格(税込) 3,018,400 円

入札業者	入札金額(円)(税抜き)	応札率(%)
1 (有) 小谷園	3,050,000	99.3%
2 (有) 植繁造園	3,050,000	99.3%
3 (有) 小谷庭苑	2,960,000	96.4%
4 (株) 篠塚造園土木	3,050,000	99.3%
5 (有) 九十九造園	3,020,000	98.4%

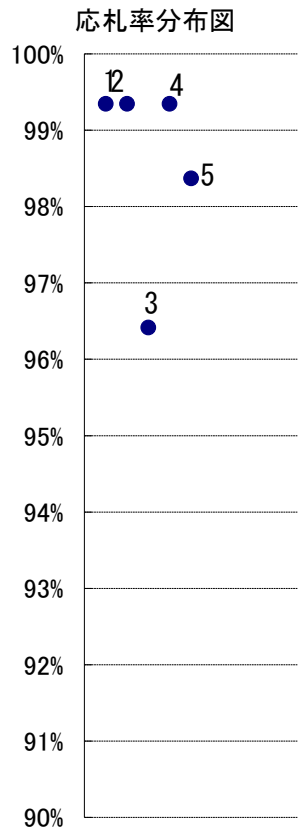

※1 落札価格

落札者の入札金額に消費税(10%)を加算したもので、実際に契約する価格です。

※2 予定価格

あらかじめ定めておく落札上限額で、この額を超えた入札は無効になります。

※3 調査基準価格

入札価格が、この価格を下回る場合は、工事の履行能力や安全性の確認調査を行い、契約の適否を判断します。

案件番号
R04AN0093

入札結果閲覧簿

公表

令和 5年 1月24日

- 1 入札執行年月日 令和 5年 1月20日
- 2 工事等の名称 区画道路補修工事（大字南）
- 3 種 別 ほ装工事
- 4 工事等の場所 流山市大字南地先
- 5 落札者 (株) 中村組
- 6 落札価格（税込） 12,320,000 円
- 7 予定価格（税込） 12,848,000 円
- 8 調査基準価格（税込） 11,429,000 円

入札業者		入札金額（円）（税抜き）	応札率（％）
1	富田建設工業（株）	11,500,000	98.5%
2	(株) 中村組	11,200,000	95.9%
3	(有) 綱木工業	11,250,000	96.3%

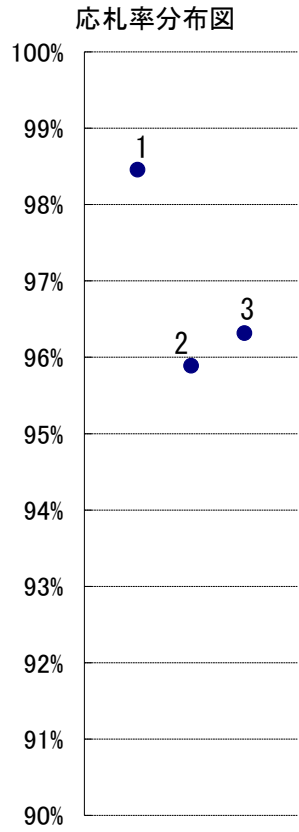

- ※1 落札価格
落札者の入札金額に消費税（10％）を加算したもので、実際に契約する価格です。
- ※2 予定価格
あらかじめ定めておく落札上限額で、この額を超えた入札は無効になります。
- ※3 調査基準価格
入札価格が、この価格を下回る場合は、工事の履行能力や安全性の確認調査を行い、契約の適否を判断します。