令和4年6月1日現在

鉄道・バス・タクシーで「おでかけ」しませんか？

流山市 公共交通マップ

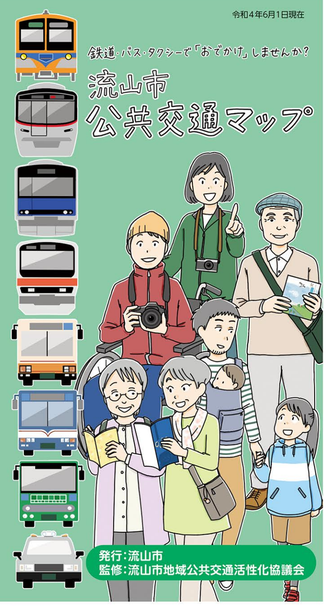

発行：流山市
監修：流山市地域公共交通活性化協議会

公共交通事業者お問合せ先

	運河駅	江戸川台駅	初石駅	流山おおたかの森駅	豊四季駅	南柏駅	南流山駅	流山セントラルパーク駅	流山駅	備考
つくばエクスプレス 0570-000-298				●				●	●	TXコールセンター
JR東日本 050-2016-1600						●	●			お問合せセンター
東武鉄道 03-5962-0102	●	●	●	●	●					お客さまセンター
流鉄 04-7158-0117									●	
東武バスセントラル 04-7144-5011（西柏）		●	●	●	●	●	●	●	●	ぐりーんバス含 西02&06号
				●					●	南01,02 西607
048-982-0052（吉川）					●				●	
04-7193-2683（沼南）						●				南柏駅東口発着路線
京成バス 047-362-1256		●	●	●	●	●	●	●	●	ぐりーんバス含
松戸新京成バス 047-387-0388				●	●	●	●	●	●	
流山タクシー 04-7158-3141		●	●	●	●	●	●	●	●	
エミタスタクシー柏 04-7172-3696		●	●	●	●	●	●	●	●	
富士タクシー 04-7143-6935		●	●	●	●	●	●	●	●	
京成タクシー東葛 0120-85-7510		●	●	●	●	●	●	●	●	
新鋭交通 04-7157-3220		●	●	●	●	●	●	●	●	
流山地区個人タクシー 047-330-3741		●	●	●	●	●	●	●	●	
ARMTAXI 04-7157-3177		●	●	●	●	●	●	●	●	

タクシーアプリ「GO」

タクシーアプリ「GO」を使えば、
スムーズでかんたんにタクシーを手配することができます。

- 配車を依頼すると、到着時間の目安がわかります。
- メッセージ機能で直接、乗務員と連絡をとれます。
- 乗っている間にアプリでキャッシュレス・事前決済も可能。
  ※対象外の車両もあります。
- 日時を指定して配車可能。

タクシーアプリ「GO」

※エリアによっては、加盟店の車両が待機していない場合があります。
※スライドドアなど、乗りたい車両を指定する場合は、直接、タクシー会社に配車依頼してください（対応できない場合もあります）。

路線バスの乗り方

東武バス　京成バス
松戸新京成バス　流山ぐりーんバス
（松ケ丘・野々下ルート）

後乗り

流山ぐりーんバス
（松ケ丘・野々下ルート**以外**）

前乗り

バスに乗るとき[運賃は後払い]

現金、回数券、定期券で
ご利用の場合
整理券をお取りください。

ICカードでご利用の場合
読取り部にタッチしてください。

"ピッ"という音が鳴り、読取り部のランプが青く光ります。
残高が表示されますので、ご確認ください。

バス車内で

整理番号
運賃

車内前方にある運賃モニターに整理券番号と運賃が表示されます。バス停案内は音声でお知らせします。

バス車内で

目的地バス停の案内がありましたら、お近くの降車ボタンを押してください。バス停に停まり、ドアが開いてから席をお立ちください。

両替やチャージ

お支払いは、おつりが出ませんので停車中に運賃箱の両替機で両替をお願いします。紙幣は千円札のみ両替できます。
停車中、乗務員にお申し出いただくと1回1,000円のチャージが可能です。

バスを降りるとき

運賃のお支払い

現金、回数券、定期券でご利用の場合

運賃ちょうどの現金や回数券を整理券と一緒に運賃箱へ投入してください。
定期券ご利用の方は整理券を運賃箱に入れ、券面を乗務員にはっきりお見せください。
券面区間外に乗り越される時は、乗り越し区間分の運賃を別途お支払いください。

ICカードでご利用の場合

運賃箱のICカード読取り部にしっかり1秒以上タッチしてください。"ピピッ"という音が鳴ります。液晶画面で金額をご確認ください。

※各種割引をご利用の際は、お支払い前に乗務員にお申し出ください。

前降り

バスに乗るとき

運賃のお支払い

現金でご利用の場合

運賃ちょうどの現金を整理券と一緒に運賃箱へ投入してください。

ICカードでご利用の場合

運賃箱のICカード読取り部にしっかり1秒以上タッチしてください。"ピピッ"という音が鳴ります。液晶画面で金額をご確認ください。

※各種割引をご利用の際は、お支払い前に乗務員にお申し出ください。

両替やチャージ

お支払いは、おつりが出ませんので乗車時に運賃箱の両替機で両替をお願いします。紙幣は千円札のみ両替できます。
停車中、乗務員にお申し出いただくと1回1,000円のチャージが可能です。

バス車内で

目的地バス停の案内がありましたら、お近くの降車ボタンを押してください。バス停に停まり、ドアが開いてから席をお立ちください。

後降り

小人運賃の取り扱い

小人運賃＝大人運賃の半額、端数は切り上げ
（現金=10円未満、ICカード=1円未満）

大　人（中学生以上）	大人運賃
小　人（小学生）	小人運賃
幼　児（1歳以上小学生未満）	大人または小人1人に同乗する場合は2人まで無料、単独乗車の場合は小人運賃
乳　児（1歳未満）	無　料

取り扱い例

	運賃
大人1人＋乳児	大人1人分
大人1人＋幼児2人	大人1人分
大人1人＋小人1人＋幼児4人	大人1人＋小人1人分
小人1人＋幼児2人	小人1人分
幼児2人	小人2人分

※ 幼児は、大人または小人が同伴する場合は2人まで無料です。

時刻表検索アプリ等

時刻表検索アプリ

乗換案内 ジョルダン
NAVITIME
駅すぱあと

※Googleマップ、Yahoo!乗換案内にも対応。
※ダイヤ改正・運賃改定の際は、バス運行会社のホームページをご確認ください。

バス事業者によるサービス紹介

停留所の到着予測時刻や、目的地の到着予測時刻等の運行状況を、インターネットで調べることができます。

東武バスセントラル バス停位置情報 検索システム
京成バス 京成バスナビ
松戸新京成バス Bus-Vision

流山ぐりーんバス案内

江戸川台西、江戸川台東、西初石、美田・駒木台、南流山・木ルート

区分	対象者	現金払	ICカード払
大人	中学生以上	160円	157円
※高齢者	75歳以上	80円	79円
小人	小学生		
幼児	就学前の方	保護者（大人または小人）1人につき幼児2人まで無料（3人目以降、もしくは幼児1人の乗車の場合、小人料金がかかります）	
乳児	1歳未満の方	無料	
障害者手帳を提示の方（身体・療育・精神）	大人	80円	介助者1人まで80円	79円	介助者1人まで79円
	小人	40円		40円	
妊婦（母子健康手帳を提示の方）		80円（本人のみ）		79円（本人のみ）	

※江戸川台西、江戸川台東、西初石、美田・駒木台、南流山・木ルートを乗り継ぐ場合、駅（流山おおたかの森駅西口）（流山セントラルパーク駅）（南流山駅）（江戸川台駅）（運河駅）（流山駅）（流山おおたかの森駅東口）（豊四季駅）（南柏駅）（南柏駅東口）（流山セントラルパーク駅）（流山駅）

松ケ丘・野々下ルート（対距離区間制運賃 最大220円）

区分	対象者	乗車距離	現金払	ICカード払
大人	中学生以上	5.5km未満	160円	157円
		5.5km以上6.5km未満	180円	178円
		6.5km以上7.5km未満	190円	189円
		7.5km以上8.5km未満	200円	199円
		8.5km以上9.5km未満	210円	210円
		9.5km以上	220円	220円
※高齢者	75歳以上	大人運賃の半額（10円未満切り上げ）	大人運賃の半額（1円未満四捨五入）	
小人	小学生			
幼児	就学前の方	保護者（大人または小人）1人につき幼児2人まで無料（3人目以降、もしくは幼児1人の乗車の場合、小人料金がかかります）		
乳児	1歳未満の方	無料		
障害者手帳を提示の方（身体・療育・精神）	大人	80円	介助者1人まで80円	79円	介助者1人まで79円
	小人	40円		40円	
妊婦（母子健康手帳を提示の方）		80円（本人のみ）		79円（本人のみ）	

※後期高齢者医療被保険者証を提示された方が適用対象。同被保険者証をお持ちでない方は、市役所またぐろう推進課にお問合せください。
※流山ぐりーんバスにおいては、定期券、回数券の制度は導入していません。
※ICカードをチャージする際は、乗務員にお申し出ください（千円札のみ対応）。

乗継について

同日中に異なる流山ぐりーんバスのルートを乗り継ぐ場合、乗継券が利用できます。
乗継券を利用すると、現金払運賃から100円引で流山ぐりーんバスに乗り継ぎできます。

使用例

※西初石、美田・駒木台、松ケ丘・野々下、南流山・木ルートも同様に使えますが、同じルートでの使用はできません。

乗継券利用時の運賃

普通運賃	大人	現金払運賃から100円引（※1）	小人	左記金額の半額（※2）
障害者手帳を提示の方（身体・療育・精神）	大人	40円	小人	20円
		介助者1人まで40円		
妊婦（母子健康手帳を提示の方）		40円（本人のみ）		

※1 現金払・ICカードともに、現金払運賃から100円引の金額
※2 10円未満切上
※3 ICカードIDの場合、カード読み取りの前に、乗務員に乗継券をご提示ください。

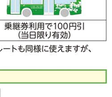

お問合せ先：流山市まちづくり推進課 TEL.04-7150-6090

広告掲載のご案内

流山ぐりーんバス車内には、コミュニティ情報および広告を掲載するスペースがあります。
また、バス車体側面の一部範囲に掲示する「パートラッピング広告」及び各バス停の行先先板に記載する「副バス停名」を新たに追加しました。ぜひご活用ください。詳しくは市のホームページに掲載している要領をご覧いただくか、市または各ルートの運行会社へお問合せください。

南流山駅

バス・タクシーのりば 時刻表

北口

京成バス

のりば1
- 松71 江戸川台駅 行
- 松71 江戸川台駅 行（船戸・南流山駅北口経由）
- 松73 江戸川台駅 行（臼太歯科・南流山駅北口経由）
- 松74 江戸川台駅 行（南流山駅北口経由）

曜	平日	土曜	休日
6	18 47		15
7	13 50	05 47	08 47
8		05	08
9	10	56	52
10			58
11	55		27
12	46	47	47
13			
14	29		32
15			53
16	46	25	47
17			
18	19	22	22
19	30		
20			
21			
22			
23			

2021年3月16日改正

東武バス

のりば2
- 南02 クリーンセンター 行

のりば2
- 南02 流山おおたかの森駅西口 行

曜	平日	土曜	日曜・祝日
6	11 28 42 50		50
7	11 25 31 10 30 50 57		10 30 50
8	03 14?22 10 30 50 43 51		10 30 50
9	03 14?22 10 30 50 34 43?54		10 30 50
10	10 30 50	10 30 50	10 30 50
11	05 22 40 00?10 30 00 20 40	10 30 50 00?10 30 50	10 30 50
12	00 20 40	10 30 50	10 30 50
13	00 20 40	10 30 50	10 30 50
14	00 20 40	10 30 50	10 30 50
15	00 20?40	10 30 50	10 30 50
16	00 20 40	10 30 50 00?10 30 40?46	10 30 40?
17	00 20 35	10 30 50	10 30 50
18	05?20 25?10 30 35 50	10 30 50	10?30 50
19	05?20 35	10 30 50	10?30 50
20	10 30 55	15 40	15 40
21	20 45	05 30	05 30
22	15?45	00?25	00?25

2021年2月16日改正

全便乗いす用リフトバスで運行しています。
南02 クリーンセンター 行
三 三輪茂呂神社前 行

東武バス

のりば3
- 南04 南柏駅西口（免許センター経由）
- 急02 急行センター行

曜	平日	土曜	日曜・祝日
6	27	27	27
7	19 50	19 50	19 50
8	58	58	58
9			
10	39	39	39
11	23	23	23
12			
13	25	25	25
14			
15	35	35	35
16	55	55	55
17	35	35	35
18	35	35	35
19	35	35	35
20	32?59	32?59	32?59
21	51	51	51
22			

のりば3
- 南05 流山セントラルパーク駅 行（西平経由）

曜	平日	土曜	日曜・祝日
6	40	40	40
7	13	13	13
8	21	21	21
9	29	29	29
10	07 47	07 47	07 47
11			
12	26	26	26
13	03 43	03 43	03 43
14			
15	43	43	43
16	19	19	19
17			
18	00 40	00 40	00 40
19	20 58	20 58	20 58
20			
21	31	31	31
22	04	04	04

2022年2月16日改正

全便乗いす用リフトバスで運行しています。
急 急許センター前 行

南口

京成バス

のりば1
- 松21 江戸川駅 行（南流山駅南口・船戸経由）
- 松23 松戸駅 行（南流山駅南口・臼太歯科病院経由）
- 松23 松戸駅 行（臼大歯科病院経由）
- 松24 松戸営業所 行（南流山駅南口経由）
- 松24 松戸駅 行
- 松24 松戸営業所 行（鰭野口橋経由）
- 松24 松戸駅 行（鰭野口橋経由）

曜	平日	土曜	休日
6	10M 30M 44M	30 55	30 55
7	24 39	20 38	20 38
8	09M 36M 53M	17M 37M 57M	14 32
9	13M 28M 41M	32P 46M	04 25 34
10	04M 25M 51M	22P 56M	12
11	09M 36M	14M 45M	11 52
12	18M 34M 55M	07M 21M	19 56
13	44M	25 52	22 45
14	02M 36M	05 27 48M	08 35
15	25M 45M	06 25	09 31 48M
16	07M 51M	45	47
17	17M 42M 58M	12 47	13 52
18	38 49	12 30 57	13 37
19	06 48 59M	30 59	08 34
20	21 51	24P	07 24P
21	14P 48M	00	00
22			

2021年3月16日改正

松戸新京成バス

のりば6 新松戸駅 行

曜	平日	土曜	休日
6			
7			
8		28	28
9	10	40	40
10			
11		40	40
12	05	40	40
13	05		
14		41	41
15	14	41	41
16	14		
17			
18			
19			
20			
21			
22			
23			

2020年12月16日改正

東武バス

のりば3
- 南06 南柏駅西口（免許センター経由）行
- 南07 南柏駅東口 行
- 急02 急行センター行

曜	平日	土曜	日曜・祝日
6	46	46	46
7	26	26	26
8	06 46	06 46	06 46
9	16	16	16
10			
11			
12			
13			
14			
15	46	46	46
16	26 56	26 56	26 56
17	26	26	26
18	09 36	09 36	09 36

2021年3月16日改正

流山ぐりーんバス

のりば1
- G11 江戸川台西ルート（雷土見台コース（循環））
- G12 江戸川台西ルート（ほっとプラザ経由雷土見台コース（循環））
- G13 江戸川台西ルート（ほっとプラザ行きコース）

月～土、祝日（日曜以外）						日曜（祝日が重なった場合も含む）					
便	時	便	時	便	時	便	時	便	時	便	時
	–	G11	11:35	G13	16:35		–	G11	12:05	G13	17:05
G11	7:00	G11	12:05	G13	17:05	G11	7:00	G11	12:30	G13	17:30
G12	7:20	G12	12:30	G13	17:30	G12	7:30	G12	12:50	G13	18:00
G12	7:40	G12	12:50	G13	18:00	G11	8:00	G11	13:20	G13	18:30
G11	8:10	G11	13:20	G13	18:30	G11	8:30	G11	13:45	G13	19:00
G11	8:40	G11	13:45	G13	19:00	G11	9:00	G11	14:05	G13	19:30
G11	9:10	G11	14:05	G13	19:30	G11	9:30	G11	14:35	G13	20:00
G11	9:30	G11	14:35	G13	20:00	G11	10:00	G11	15:00	G13	20:30
G11	10:00	G11	15:00	G13	20:30	G11	10:20	G11	15:20	G13	21:00
G11	10:20	G11	15:20	G13	21:00	G11	10:50	G11	15:50		
G11	10:50	G11	15:50			G11	11:15	G11	16:15		
G11	11:15	G11	16:15			G11	11:35	G11	16:35		

2018年4月1日改正

タクシー会社

流山タクシー有限会社	TEL.04-7158-3141 北口 南口
有限会社新登交通	TEL.04-7157-3220 北口 南口
ARMTAXI株式会社	TEL.04-7157-3177 北口 南口
流山地区個人タクシー	TEL.047-330-3741 北口 南口

江戸川台駅

バス・タクシーのりば 時刻表

東口

東武バス

のりば1
- 西04 柏の葉キャンパス駅西口 行
- 急10 柏の葉キャンパス駅西口 行

曜	平日	土曜	日曜・祝日
6	32P	32P	32P 54
7	07P 22 28P 50	00 07P 28P 43	07P 28P 39
8	04P 13 20P 33 58	04P 10 20P 42	04P 12 20P 42
9	01P 25 50	01P 08 50	01P 23
10	16P 41	16P 31	16P 30
11	00P 08 29 57	00P 31	00P 12
12	12P 40	00 12P 39	12P 17
13	08P 18 46P 00	08P 30 46P	08P 11 46P
14	01 31 46P 00	22 46P 59	16 46P 50
15	00 09P 19 57	09P 30 46P	09P 34 46P
16	03 37 51P 04	02 35 51P	20 51P
17	26 44P 58	07 37 44P	22 44P
18	08 14P 32 51	05 14P 36P 51	14P 28 36P
19	08P 13 41 57	08P 39	08P 50
20	02P 34 58	02P 12 36P 58	02P 36P 49
21	20 27P 42 58	27P 30 50	27P 50
22	05 18P 27	18P 35	18P 50
23			

2022年2月16日改正

流山おおたかの森駅東口（新鎌）行

曜	平日	土曜	休日
6	56	56	56
7	40	40	40
8	28	28	28
9	14	14	14
10		20	
11			
12			
13			
14			
15	16	16	16
16	00 44	00 44	00 44
17	20	20	20
18	06 49	06 49	06 49

2021年3月16日改正

流山ぐりーんバス

のりば2
- G20 江戸川台東ルート（江戸川台駅東口～東深井／こうのす台）

便	時	便	時	便	時
1便	6:30	11便	11:30	21便	16:30
2便	7:00	12便	12:00	22便	17:00
3便	7:30	13便	12:30	23便	17:30
4便	8:00	14便	13:00	24便	18:00
5便	8:30	15便	13:30	25便	18:30
6便	9:00	16便	14:00	26便	19:00
7便	9:30	17便	14:30	27便	19:30
8便	10:00	18便	15:00	28便	20:00
9便	10:30	19便	15:30	29便	20:30
10便	11:00	20便	16:00	30便	21:00

※印曜、休日、12/30・31、1/2・3は第1便は運行しません。

2013年6月3日改正

西口

京成バス

のりば1
- 松71 南流山駅北口 行
- 松71 松戸駅 行（南流山駅南口・船戸経由）
- 松73 松戸駅 行（南流山駅南口・臼太歯科病院経由）
- 松74 松戸営業所 行（南流山駅南口経由）
- 松74 松戸駅 行（南流山駅南口経由）

曜	平日	土曜	休日
6	45P		40P
7	15P 46P	37P	40P
8		34P	41
9	05P 41P	23P	02
10		33P	30P
11			29
12	32P		19P
13	13P	25P	12
15	02P		25P
17			24
18	26	07	14
19	38P 58	42P	37P

2021年3月16日改正

のりば2
- 急72 DPL流山東エントランス 行（DPL西経由）

曜	平日	土曜	休日
6			
7			
8	15	15	15
9			
10			
11			
12			
13	15	15	15
14			
15			
16			
17	15	15	15
18	50	50	50

2018年11月12日改正

のりば3
- 流02 流山おおたかの森駅西口（新鎌）行

曜	平日	土曜	休日
6	46	46	46
7	26	26	26
8	06 46	06 46	06 46
9	16	16	16
10			
11			
12			
13			
14			
15	46	46	46
16	26 56	26 56	26 56
17	26	26	26
18	09 36	09 36	09 36

2021年3月16日改正

流山ぐりーんバス

のりば2
- G21 江戸川台西ルート（江戸川台駅東口～東深井／こうのす台）

便	時	便	時	便	時
1便	6:30	11便	11:30	21便	16:30
2便	7:00	12便	12:00	22便	17:00
3便	7:30	13便	12:30	23便	17:30
4便	8:00	14便	13:00	24便	18:00
5便	8:30	15便	13:30	25便	18:30
6便	9:00	16便	14:00	26便	19:00
7便	9:30	17便	14:30	27便	19:30
8便	10:00	18便	15:00	28便	20:00
9便	10:30	19便	15:30	29便	20:30
10便	11:00	20便	16:00	30便	21:00

※印曜、休日、12/30・31、1/2・3は第1便は運行しません。

2018年4月1日改正

タクシー会社

京成タクシー東葛株式会社	TEL.047-394-5519 西口 東口
有限会社新登交通	TEL.04-7157-3220 西口
流山タクシー有限会社	TEL.04-7158-3141 西口
ARMTAXI株式会社	TEL.04-7157-3177 西口

南柏駅

バス・タクシーのりば 時刻表

東口

東武バス

のりば1
- 南01 酒井根 行（今谷経由）
- 南04 酒井根 行（中原経由）
- 南05 南部クリーンセンター 行（今谷・酒井根経由）
- 南07 増尾駅 行（中原経由）
- 急26 柏駅東口 行（今谷・逆井入口経由）

曜	平日	土曜	日曜・祝日
6	15 37 47	47 58	17 32 37 42 55
7	04 08 13 22 25 29 33 37 42 46 48 53 55 59	06 08 14 25 29 38 46 50 55	06 08 14 25 27 31 42 45 50 55
8	01 10 12 17 22 26 30 34 37 42 48 51 55	00 09 14 19 27 35 38 49 50	12 32 37 42 45 50
9	01 04 11 14 20 26 29 43 50 57	00 05 08 13 24 29 38 46 50 53	00 05 07 13 28 31 42 45 50 53
10	04 14 20 28 29 37 39 52 58	07 15 26 28 36 42 46 54 58	01 15 26 28 36 42 46 54 58
11	04 11 17 19 29 33 39 50 55	08 12 21 26 29 33 45 48	10 12 21 26 29 33 45 48
12	05 11 15 23 29 37 41 43 56	01 09 11 13 21 26 37 42 48 50	01 09 11 13 21 26 37 42 48 50
13	02 07 17 23 29 37 41 43 56	01 09 11 13 21 26 37 42 48 50	01 09 11 13 21 26 37 42 48 50
14	12 14 23 28 30 42 47 54	02 09 18 21 23 35 42 50 56	02 09 18 21 23 35 42 50 56
15	06 09 18 20 28 30 40 42 55	07 11 18 29 31 42 46 56	07 11 18 29 31 42 46 56
16	00 05 07 12 15 31 47 55	02 08 14 24 26 38 40 49 59	02 08 14 24 26 38 40 49 59
17	00 08 13 20 28 30 35 44 48 56	01 12 18 25 35 38 43 48 56	01 12 18 25 35 38 43 48 57
18	04 10 19 28 31 36 42 48 53 58	07 11 24 26 33 42 44 54 59	07 11 24 26 33 42 44 54 59
19	00 09 16 20 23 29 37 43 48 55	06 13 18 23 29 40 48 54 57	06 13 18 23 29 40 48 54 57
20	01 08 13 17 23 29 35 42 47 50	09 18 25 35 42 56	09 18 25 35 42 56
21	00 02 11 17 32 35 44 48	03 17 25 32 40 55	03 17 25 32 47 55
22	03 12 26 36 41 54	10 23 38 50	10 23 38 50
23	24 44 56		

2022年4月1日改正

東武バス

のりば2
- 南06 南流山駅 行（免許センター経由）
- 急07 流山駅東口 行

曜	平日	土曜	日曜・祝日
6	53	53	53
7	53	53	53
8	18	18	18
9			
10	07	07	07
11	07	07	07
12	07 57	07 57	07 57
13			
14			
15	07	07	07
16	03	03	03
17	03	03	03
18	03	03	03
19	03	03	03
20	33	33	33
21	25	25	25

2022年2月16日改正

流山ぐりーんバス

のりば2
- G30 松ケ丘・野々下ルート（南柏駅西口～松ケ丘～野々下～流山おおたかの森駅西口）

便	時	便	時	便	時
1便	–	11便	11:30	21便	16:30
2便	7:00	12便	12:00	22便	17:00
3便	7:30	13便	12:30	23便	17:30
4便	8:00	14便	13:00	24便	18:00
5便	8:30	15便	13:30	25便	18:30
6便	9:00	16便	14:00	26便	19:00
7便	9:30	17便	14:30	27便	19:30
8便	10:00	18便	15:00	28便	20:00
9便	10:30	19便	15:30	29便	20:30
10便	11:00	20便	16:00	30便	21:00

2018年4月1日改正

西口

東武バス

のりば1
- 南08 柏の葉キャンパス駅西口 行

曜	平日	土曜	日曜・祝日
6	18 53		26
7	24	04	14
8	09	18	17
9	06 49	07	
10			09
11		00	56
12	00		
13		05	50
14	36	05	57
15			
16	41	05	51
17	52	02	03
18	13	25	25
19	42	02	09
20	44	20	
21	42	00	
22	03		

2022年2月16日改正

流山ぐりーんバス

のりば2
- G31 松ケ丘・野々下ルート（南柏駅西口～松ケ丘～野々下～流山おおたかの森駅西口）

便	時	便	時	便	時
1便	–	11便	11:30	21便	16:30
2便	7:00	12便	12:00	22便	17:00
3便	7:30	13便	12:30	23便	17:30
4便	8:00	14便	13:00	24便	18:00
5便	8:30	15便	13:30	25便	18:30
6便	9:00	16便	14:00	26便	19:00
7便	9:30	17便	14:30	27便	19:30
8便	10:00	18便	15:00	28便	20:00
9便	10:30	19便	15:30	29便	20:30
10便	11:00	20便	16:00	30便	21:00

2018年4月1日改正

タクシー会社