

市の人口と予算 (6月1日現在)	
人口・世帯 () 内は前月比/前年同月比	
合計	201,418人 (+150/+3,864)
男	99,305人 (+55/+1,845)
女	102,113人 (+95/+2,019)
世帯	85,750世帯 (+73/+2,371)
予算	
一般会計	716億2,661万7千円
特別・公営企業会計	437億6,160万円

新型コロナウイルスワクチン接種に関するお知らせ

現在、70歳以上の方を対象に新型コロナワクチン接種の予約を受け付けています。

市では、個別接種実施医療機関と集団接種会場を合わせて1日550人ほど接種できる体制にしていますが、速やかな接種実施に向けて、新たに常設の集団接種会場を開設します。常設の集団接種会場が開設されれば、最大で1日2,850人(週14,250人)が接種できる体制になります。接種体

制の強化に伴う予約枠は随時追加していきますので、“焦らず”お申し込みください。

☎流山市新型コロナウイルスワクチン接種コールセンター(平日8時30分～17時15分)

☎0120-586012(無料)

☎0570-017-894(有料)

FAX 050-3819-8335

ID 1029641

ワクチン接種状況 (6月3日現在)

	対象者	1回目接種率	2回目接種率
医療従事者など	5,055人	86.3%	58.3%
65歳以上の方	45,787人	3.3%	0.0%
個別接種など(累計)	7,010人	集団接種(累計)	1,831人

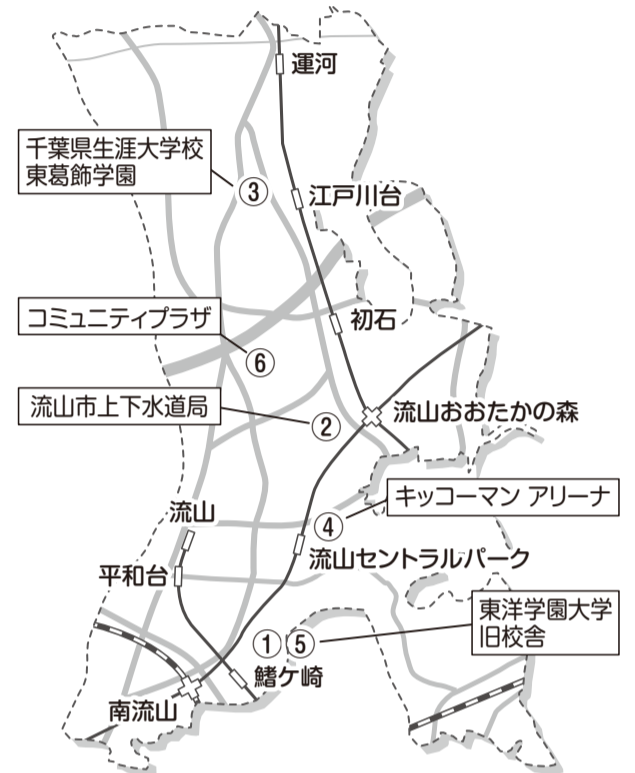

新たに常設の集団接種会場が順次開設

市が開設する常設の集団接種会場では、火～土曜の10時～16時45分の予約枠で接種を行います。

なお、6月29日から接種が開始される3会場は、6月7日から予約受付を開始しました。その他の会場

の予約受付開始日は、決定次第、市ホームページにてお知らせします。また、業務の妨げとなりますので、接種会場への直接のお問い合わせはおやめください。

接種開始日	会場	住所	接種人数
6月29日(火)	① 東洋学園大学旧校舎(3号館食堂)	鱈ヶ崎1660	400人/日
	② 流山市上下水道局	おおたかの森西1-19	200人/日
	③ 千葉県生涯大学校東葛飾学園	美原1-158-2(北部公民館隣)	200人/日
8月24日(火)	④ キックマンアリーナ(サブアリーナ)	野々下1-40-1	400人/日
9月28日(火)	⑤ 東洋学園大学旧校舎(第2体育館)	鱈ヶ崎1660	700人/日
	⑥ コミュニティプラザ	大畔25-17	400人/日

※1 駐車台数には限りがありますので、できるだけ公共交通機関をご利用ください。近隣の商業施設などへの駐車はご遠慮ください。

※2 千葉県生涯大学校東葛飾学園は、会場が2階でエレベーターがありません。

ワクチン接種予約 Q&A

Q1 予約がなかなか取れない

申し込みが集中しており、大変ご迷惑をお掛けしています。特に週の始めは混雑しています。ワクチンは希望する方が全員接種を受けられるよう順次供給されますので、“焦らず”“時間を置いて”から再度お申し込みください。

Q2 予約の際に必要なものは

予約の際は、接種券(クーポン券)をご準備ください。また、複数の接種希望日・会場(接種2回分)を事前に検討した上で、予約してください。

Q3 ログインしようとするエラー表示が出る

予約開始日以前に正しい接種券(クーポン券)番号とパスワードを入力しても「接種券番号もしくはパスワードが間違っています」と表示されます。予約開始日の10時までお待ちください。

予約開始日以降にログインできない場合は、市コールセンターにご連絡ください。

Q4 予約が取れたか確認したい

インターネットで予約した場合は、同サイト内のマイページから確認できます。また、接種者情報登録で「メール受信設定」を「受信する」にチェックすれば、「新規予約時」「キャンセル時」「予約日前日」にメールが配信されます。

Q5 予約日時を変更したい

市コールセンターで変更を受け付けています。

ワクチン接種予約方法

① 電話予約(平日8時30分～17時15分)

※新たに対象となる方の予約開始初日は10時から受け付け

流山市新型コロナウイルスワクチン接種コールセンター

☎0120-586012(無料) ☎0570-017-894(有料)

② インターネット予約(24時間)

※新たに対象となる方の予約開始初日は10時から受け付け

二次元コードよりログインページが開きますので、接種券番号(接種券に記載)とパスワード(初回は生年月日)を入力の上、ログインしてください。



自衛隊東京大規模接種センターで接種

市から届いた接種券をお持ちの65歳以上の方で、自衛隊東京大規模接種センターでの接種を希望される方は、直接、防衛省・自衛隊のホームページ(=二次元コード)から予約してください。なお、6月28日以降は、2回目を接種する方の接種期間であるため、これから1回目の接種を希望される方は6月27日までの日程で、お早めに予約をお取りください。

※各日とも、予約枠に空きがあれば、前日23時59分まで予約できます。

また、モデルナ社製のワクチンを使用することから、接種は2回とも、必ず同会場で受けてください。

市での接種を既に予約した方でも、自衛隊東京大規模接種センターでの接種に変更することは可能です。変更を希望される方は、必ず市での予約をキャンセルしてください。



アクセス

- 会場** 大手町合同庁舎3号館
- 住所** 東京都千代田区大手町1-3-3
- 最寄駅** 大手町駅
- 所要時間** 南流山駅から約40分
流山おおたかの森駅から約45分

障害年金を受給している ひとり親家庭の方へ

児童扶養手当法の一部改正

これまで、障害年金を受給しているひとり親家庭で、障害年金額が児童扶養手当額を上回る方は児童扶養手当を受給できませんでしたが、令和3年3月分以降は、児童扶養手当額が障害年金の子の加算額を上回る場合、その差額を児童扶養手当として受給できるようになります。令和3年3月分から児童扶養手当の受給を希望される方は、6月30日までに申請が必要です。

なお、既に児童扶養手当の受給資格者として認定を受けている方は申請不要です。申請方法など詳細は市役所子ども家庭課へお問い合わせください。

子ども家庭課 ☎7150-6082 ID 1001246

災害時における物資集積・搬送 拠点等に関する協定

ラサールロジポート投資法人と締結

6月1日、ラサールロジポート投資法人と「災害時における物資集積・搬送拠点等に関する協定」を締結しました。

この協定により、大規模な災害が発生した際に、ラサールロジポート投資法人が所有する大型物流施設の「ロジポート流山B棟」に国や地方公共団体などからの支援物資を集積することができるようになりました。

防災危機管理課 ☎7150-6312 ID 1031203

「警戒レベル4」で危険な場所から 全員避難

5段階の警戒レベルの確認を

「災害対策基本法等の一部を改正する法律」が5月20日に施行され、避難情報に関するガイドラインが改定されました。

警戒レベル4「避難指示」が発令されたら、危険な場所から全員避難となります。災害ごとの安全な場所を、ハザードマップで事前に確認しておきましょう。

なお、市では5段階の「警戒レベル」を用いて情報の伝達を行います。

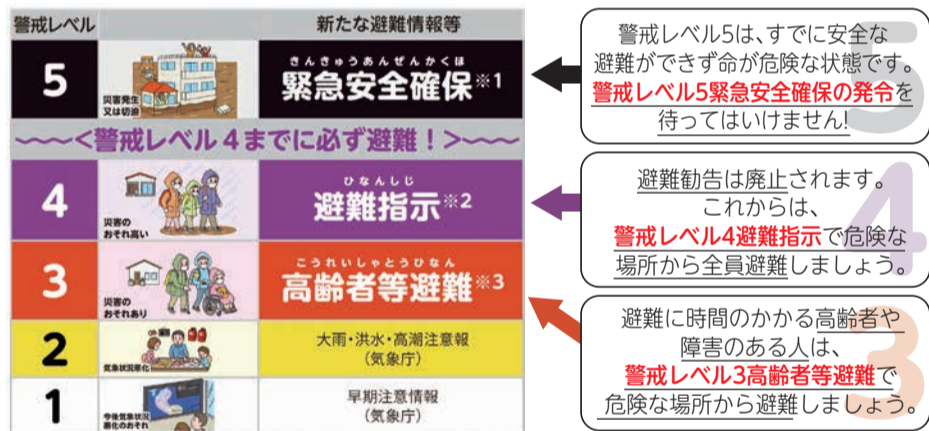

※1 市町村が災害の状況を確実に把握できるものでない等の理由から、警戒レベル5は必ず発令される情報ではありません。

※2 避難指示は、これまでの避難勧告のタイミングで発令されることとなります。

※3 警戒レベル3は、高齢者等以外の人も必要に応じ普段の行動を見合わせ始めたり、避難の準備をしたり、危険を感じたら自主的に避難するタイミングです。

防災危機管理課 ☎7150-6312 ハザードマップについて… ID 1003692

警戒レベルを用いた情報の伝達について… ID 1021811

65歳以上の方の介護保険料を改定

第8期(令和3~5年度)の基準額は5,690円に

65歳以上の第1号被保険者の介護保険料は、3年に1度見直されます。見直しの結果、第8期(令和3~5年度)の介護保険料の基準月額額は第7期から410円増加の5,690円になりました。

これは、要介護認定者の増加に伴う介護サービス利用量の増加や特別養護老人ホームなどの施設サービスの充実による介護保険サービスなどの費用の増加によるものです。

介護保険は、社会全体で介護の負担を支え合い、誰もが安心して介護サービスを受けられるようにするための大事な制度です。この制度を今後も継続するためのご理解・ご協力ををお願いします。

介護支援課

☎7150-6531

ID 1000797

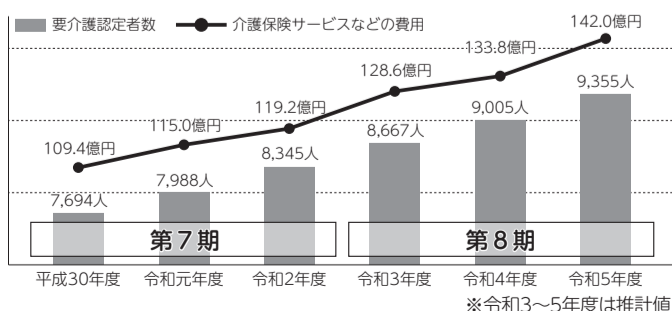

パブリックコメントを 実施

(仮称)流山市立市野谷小学校の 基本設計(案)にご意見を

令和6年4月に市野谷地区に開校予定の(仮称)流山市立市野谷小学校を建設するための基本設計に、市民の皆さんの意見を反映させるため、パブリックコメントを実施します。

なお、いただいたご意見に対する市の考え方は、市ホームページで公表します。個別の回答はしませんのでご了承ください。

▷募集期間=6月11日~7月10日(必着)

▷対象=市内在住・在勤・在学の方または事業者など

▷素案の閲覧場所=市ホームページ、市役所学校施設課、市役所情報公開コーナー、各出張所、各公民館、おおたかの森センター、各図書館、生涯学習センター(流山エルズ)

▷意見の提出方法=所定の様式(市ホームページからダウンロードも可)に、意見、住所、氏名、電話番号を明記の上、☎270-0192流山市役所学校施設課へ郵送または持参。ファクス、メールでも受け付け

☎学校施設課 ☎7157-2755 FAX7150-0809

✉gakkoushitsu@city.nagareyama.chiba.jp ID 1030906

パブリックコメントの制度について…コミュニティ課 ☎7150-6076 ID 1008474

「テイクアウト・デリバリー 応援事業第2弾」の期間を延長

6月30日まで 1,000円ごとに300円の割引

まん延防止等重点措置の延長に伴い時短営業が続いている市内飲食店を応援するため、取扱飲食店のテイクアウトなどの割引を6月30日まで延長しています。

本事業に登録している取扱店でテイクアウト(持ち帰り)やデリバリー(配達)を利用いただくと、支払額1,000円ごとに300円の割引(注)が受けられます。テイクアウトなどの割引を利用して市内飲食店を応援しましょう。

注:割引限度額は1会計1,500円まで

▷取扱店=市および流山商工会議所ホームページで一覧を掲載しています。

※取扱店は、のぼり旗とポスターが目印

▷期間=6月30日まで

※各取扱店の対応件数の上限に達し次第終了しますので、事前に各店へお問い合わせください。

☎商工振興課 ☎7150-6085

ID 1029598

流山商工会議所

☎7158-6111



無料の出張耐震相談

住まいの不安をこの機会に解消しませんか

市職員と市に登録した耐震診断士が出張して相談に応じます。耐震診断士による技術的な相談や市職員による耐震診断・改修の補助金の説明なども行います。この機会にぜひ住まいの不安を解消しませんか。



☎6月22日(火)~7月1日(木)の9時~15時(平日のみ)

※1件50分程度 対次の全てを満たす木造住宅

①自ら所有し、居住している②昭和56年5月31日以前の建築③在来軸組工法④地上階数が2階以下で一戸建て

定30人程度(先着順) 費無料 申市役所建築住宅課に電話※ご自宅の図面をご用意ください。その場で耐震診断は行いません。

☎建築住宅課 ☎7150-6088 ID 1001913

イベント参加の際は
事前に確認を

今号に掲載のイベントなどは、新型コロナウイルス感染症拡大防止のため、中止・延期となる場合があります。詳細は、各主催団体にお問い合わせください。また、参加の際はマスクの着用や手指の消毒にご協力ください。☎秘書広報課 ☎7150-6063 ID 1024371

講座

★赤ちゃんと一緒におしゃべり美ヨガ

初めての育児をがんばるママ同士、楽しくおしゃべりしながら赤ちゃんと一緒に心と体をリフレッシュしましょう。

日6月22日(火)10時～11時30分
所南流山センター 講美ヨガインストラクター・出口真由子さん 対生後2カ月～ハイハイ期前の赤ちゃん和妈妈
定10組(先着順) 費500円
持バスタオル、飲み物、マスク
申電話または直接窓口へ
問南流山センター☎7159-4511

★リサイクル講座

- ①コンビニお弁当用エコバッグづくり
日7月7日(水)10時～12時30分
定6人(多数抽選) 費無料
持ナイロン布、ミシン糸、ボビンなど
ID 1031234
- ②洗える健康布ぞうりづくり
日7月12日(月)・19日(月)13時～16時
定各10人(多数抽選) 費各300円
持古バスタオル、布切りはさみなど
ID 1024180

【共通事項】

所クリーンセンター
申電子申請または往復はがき(1枚につき1講座)に開催日、講座名、住所、氏名、電話番号、返信用に宛名を明記の上、①6月23日②6月28日(いずれも必着)までに☎270-0174流山市下花輪191クリーンセンターへ郵送
問クリーンセンター☎7157-7411

★ママのためのリフレッシュサロン

みんなで体を動かしてリフレッシュしましょう。今回は別室でのお子さんの預かりはありません。

日7月13日(火)10時30分～11時30分
所初石公民館
講フィットネスインストラクター・佐々木務代さん 定25組(先着順) 費大人500円、子ども100円 持マスク、飲み物、タオル、ヨガマットまたはバスタオル、お子さんを座らせるシート・おもちゃ

しみの伝言板

掲載を希望する方は、掲載申込書(一部の市内公共施設に備え付け、市ホームページからダウンロードも可)を、秘書広報課へ提出してください。なお、イベント掲載希望者は、掲載希望号の1カ月前までに提出してください。
問秘書広報課☎7150-6063 ID 1007526

イベント

- 新米ママ講座(ながれやま子育てコミュニティなこっこ主催)=6月22日(火)10時～12時、南流山福祉会館。300円※要申し込み
問田中☎nakocco@gmail.com
- 創作和小物展(和工房主催)=6月22日(火)～27日(日)10時～17時(22日は12時から、27日は15時まで)、杜のアトリエ黎明。無料
問和泉☎090-4534-6874
- アーティフィシャルフラワーであじさいのリースをつくろう(お花を楽しむ会主催)=6月27日(日)10時～12時、向小金福祉会館。3,500円※要申し込み
問松木☎080-5427-6191
- 山田恭弘 七夕オカリナコンサート(ダ・カー

申電話または直接窓口へ
問初石公民館☎7154-9101

★ワンランクアップのボディメーカーキング講習会(全8回)

器具を使わない自体重トレーニングで筋力アップを目指します。
日7月13日・20日・27日、8月3日・10日・17日・24日・31日の火曜13時30分～14時30分
所コミュニティプラザ
定15人(先着順)
費4,000円
持動きやすい服装、マスク
申電話または直接窓口へ
問コミュニティプラザ☎7155-5701

★東部公民館のイベント

- ①子育てママのパン講座
今月は野菜のフォカッチャを作ります。
日7月3日(土)10時～13時
講ジャパンホームベーキング師範・高橋静子さん、丸のり子さん
対子育て中のママ
定8人(先着順) 費1,000円
持筆記用具、エプロン、三角巾、マスク、手拭き、布巾2枚、持ち帰り用の袋
- ②いきいきスクエアステップ
高齢者の転倒防止と脳トレに有効なスクエアステップを楽しみましょう。
日7月14日(水)・28日(水)13時～14時30分
定各30人(先着順) 費各100円
持マスク、上履き、タオル、飲み物、動きやすい服装
【共通事項】
所東部公民館
申電話または直接窓口へ
問東部公民館☎7144-2988

求人・資格

税務職員採用試験(国家公務員/高卒程度)

日1次試験:9月5日(日)、2次試験:10月13日(火)～22日(金)の指定日時
申6月21日～30日に人事院ホームページから
問松戸税務署総務課
☎047-363-1171

ポ流山・「小さな小さな音楽会」主催)=7月10日(土)13時30分～15時30分、おおたかの森センター。2,500円※要申し込み
問鈴木☎080-1167-7442

サークル

- おおたかの森太極拳クラブ 水鏡=毎週水曜9時～11時、主におおたかの森センター
問浦邊☎090-1652-5825
- 柏オールソウルズゴスペルクワイア=月2回土曜15時～17時、主に湖北地区公民館(我孫子市)問塩田☎kashiwa.as@gmail.com
- ストレッチヨガ・カトリア会=毎週木曜10時15分～12時、主にキッコーマンアリーナ
問山村☎7158-1348
- 少林寺拳法 流山市スポーツ少年団=毎週木曜18時45分～20時、毎週土曜16時15分～17時30分、主におおたかの森センター
問吉開☎s.yoshigai3@gmail.com
- 流山カヌークラブ=主に毎週土・日曜、江戸川※詳細はお問い合わせください
問石川☎090-8040-7819
- レットワーク パート1(英会話)=第1・3金曜10時～11時30分、主に思井福祉会館
問宮本☎080-3254-6219

その他

★認知症の方を支える家族の会(コスモスの会)

認知症の方を介護する家族のための座談会です。日ごろ抱える悩みや不安などを、「認知症の人と家族の会千葉県支部」の方や高齢者なんでも相談室(地域包括支援センター)職員、市職員などを交えて和やかな雰囲気の中で自由に話しましょう。
日7月1日(休)10時～11時30分
所市役所 費無料 申電話
問介護支援課☎7150-6531
ID 1000830

弁護士・税理士・司法書士による 合同無料相談会

日7月17日(土)13時30分～16時30分

所松戸商工会議所(松戸市) 定24人(先着順) 費無料 日6月21日10時から千葉司法書士会へ電話
問千葉司法書士会☎043-246-2666(平日10時～12時、13時～16時のみ)

★は市または指定管理者などの主催のもの

選挙人名簿登録者数の公表

公職選挙法に基づく6月1日現在の選挙人名簿の登録者数は161,571人(前回比679人増)です。男女別では、男79,185人、女82,386人となっています。
この選挙人名簿の登録は、正確な有権者数を把握するため、年4回行っているものです。
問選挙管理委員会事務局
☎7150-6100 ID 1031079

筋力アップ教室(全3回) ながいき100歳体操を始めよう

ゆっくりとした音楽に合わせて体を動かす「ながいき100歳体操」で筋力アップを目指しましょう。
日7月1日・8日・15日の木曜14時～15時30分 所初石公民館 対市内在住の65歳以上の方で原則全日程参加できる方 定30人程度(先着順)※ながいき100歳体操に初めて参加する方を優先 費無料 持マスク、飲み物、筆記用具、タオル、動きやすい服装 申市役所高齢者支援課に電話または氏名、住所、電話番号、年齢を明記の上ファクス
問高齢者支援課☎7150-6080 FAX 7159-5055 ID 1017534



親子で学ぼう、流山のホタル

ホタルの幼虫を見てください
以前は、市内の利根運河や新川耕地などで、夕やみに舞うたくさんのホタルを見ることができました。
今回は、元NPOホタル野理事長の前川利夫さんを講師にお迎えし、利根運河周辺の地図をたどりながら貴重な存在となった幻想的に光るホタルの不思議を、スライドやクイズで楽しみながら学びます。また、実際にホタルの幼虫を見ます。
日7月3日(土)10時～11時30分 所流山おおたかの森駅前観光情報センター
講元NPOホタル野理事長・前川利夫さん 対小学4～6年生の児童とその保護者
定6組(先着順) 費1組100円(資料代)
申6月11日9時から流山おおたかの森駅前観光情報センターへ電話または直接窓口へ
問流山おおたかの森駅前観光情報センター☎7186-7625

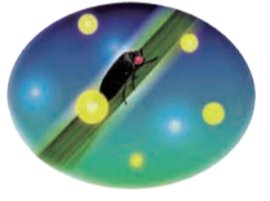

万華鏡サマーコレクション 梅雨時の憂鬱な気分もリフレッシュ

市内在住で世界的な万華鏡作家・中里保子さんをはじめ、国内外の作家による花火や夏をイメージした万華鏡を展示します。また、期間中に「2012年万華鏡世界大会」に出品した中里さんの作品「スター・ファクトリー」(=写真)もご覧になれます。
なお、新型コロナウイルスの感染症拡大防止のため、一度に入場できる人数を5人程度に制限し、入れ替え制としています。
日6月16日(火)～7月18日(日)10時～17時
所万華鏡ギャラリー見世蔵 費無料
問見世蔵☎7190-5100(月・火曜休館、祝日の場合は開館)
「スター・ファクトリー」の内部 「スター・ファクトリー」

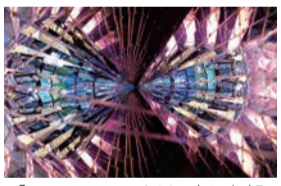

流山市おおたかの森センター キッズ☆フェスタ

おおたかの森センターでは、開館6周年を記念して「キッズ☆フェスタ」を開催します。当日は、おおたかキッズチアチームによるチアダンスや英語のおはなし会などのステージ発表のほか、七夕飾りや竹細工などの体験もできます。ご家族や友達などと一緒にぜひお越しください。なお、ご来場には公共交通機関をご利用ください。
日7月4日(日)10時～12時30分 所おおたかの森センター
費無料(竹細工の体験は100円) 申不要
問おおたかの森センター☎7159-7031



新型コロナウイルスの影響で外出を控え、人や地域社会とつながりが減ったことで、特に高齢者の方は、フレイル(心身の活力が低下し、介護が必要になる危険性が高い状態)になりやすくなっています。健康な体を作るため、身近でできる3つの柱や市の取り組みを紹介します。
 問高齢者支援課 ☎7150-6080 ID 1000823

コロナに負けない!!

身近でできる健康な体作り

3つの柱をバランスよく

食事・口腔

よく食べ、よく手入れを

- 毎日3食楽しく食べましょう
- いろいろな食品を食べましょう
- 毎日の歯みがきを丁寧にしましょう
- 定期的に歯医者へ行きましょう

運動

体力・免疫力を高めよう

- 買い物などで、今より10分多く歩くことを意識しましょう
- 掃除や洗濯などの日常生活で、今より体を動かすことを意識して、活動量を増やしましょう

社会参加

人や地域社会とつながろう

- 電話やメールなどを活用し、積極的に交流しましょう
- マスクの着用や3密を避け、感染予防しながら、通いの場なども活用しましょう

高齢者ふれあいの家「いそいそ」 元気なうちから参加してみませんか

以前は介護施設で働いていました。日々、介護を必要とする方のサポートをする中で、元気な方は要介護にならないように、介護が必要な方はその状態を悪化させないことが必要だと感じ、7年前に「いそいそ」をオープンしました。現在は、健康体操や脳トレなどを週3回実施しています。外出自粛により、体や頭を使う機会が減っている今だからこそ、一緒に参加してみませんか。感染症対策を徹底して、お待ちしております。高齢者ふれあいの家は、市内に25カ所あり、各地域でさまざまな活動をしていますので、ぜひ足を運んでみてください。



「いそいそ」代表・磯 芳江さん

また、フレイル予防は自宅でもできます。テレビを見ながらストレッチをしたり、買い物に出掛けたりするなど、日常生活で体を動かすことも予防につながります。気負わず、できることから始めるといいですね。

流山みんなのフレイル予防教室 ～通いの場に専門職が伺います～

市では、「高齢者ふれあいの家」などの通いの場に、保健師・管理栄養士・歯科衛生士・作業療法士の専門職が出向き、ミニ講話や健康相談を行っています。いつもの活動の中に、フレイル予防に関する講座を取り入れてみませんか。

対市内在住で65歳以上の方が所属するグループ
 費無料
 申電話または直接窓口へ
 問高齢者支援課 ☎7150-6080



高齢者への個別的支援

市の国民健康保険に加入されている方を対象に実施していた糖尿病性腎症重症化予防の取り組みを、今年度から後期高齢者も対象に広げて実施しています。かかりつけ医の治療方針に基づき、専門職による個別の保健指導を行います。
 問保健センター ☎7154-0331

何者かによって壊された初代利根運河ビリケンさん。修復にあたって、市役所の担当の方と利根運河ビリケンさんの健康状態を確認し、色や形、歴史、安全などのうち、何を優先するか話し合いました。また、修復後どこに安置・展示するか、足を触られるようにするのにも相談しました。修復方法を決める上でとても重要なからです。

話し合いの結果、博物館に展示し、来館者に足の裏をさすってもらえるように、足の部分が開いた特別な展示ケースをつくって安置することになりました。博物館で安置するためには、修復作業に入る前に、フリーニングする必要があります。それがなぜでしょうか。

屋外に安置されるならば、コケなどがついていた方が撥水作用で体が守られる場合があるので、付着しているものすべてをきれいに取り除くことがよいとは限りません。しかし、屋外にあった利根運河ビリケンさんを博物館の中に持ち込むと、博物館内にある他の収蔵品に悪影響を及ぼす恐れがあります。そのため、石の中に住む虫を取り除いたり、コケや汚れを落としたりしなければなりません。まずは、フリーニングし、その後、劣化した部分に強度

修復者が語る利根運河ビリケンさん②

修復の方法 クリーニング編 松井 佐織

早速、修復前の状態を記録するために正面や背面など各方向の写真を撮影し、フリーニングを始めました。塩化ベンザルコニウム液という傷口の殺菌や食器の消毒にも使われる殺菌消毒剤をブラシにつけて本体を洗い、水で流しました。お顔や手などに細かな凹凸もあり、これに合わせてブラシや竹串を成形して道具としました。洗い過ぎると、表面の石が削れてしまうので、洗浄し、乾燥させて色味を見る作業を数回に分けて行いました。表面がきれいになると、書かれた文字やよくよかなお腹、指の形がくっきりと見えて、かわいらしい姿が浮き上がってきました。

この後の工程、劣化した部分の強化と接着については、次回のお楽しみですね。

フリーニングの様子