

# 流山市の税金・保険料・保育料が令和2年4月1日から『LINE Pay 請求書支払い』により納付できます！

コミュニケーションアプリ「LINE」を利用したキャッシュレス決済手段です。

ご準備  
いただくもの

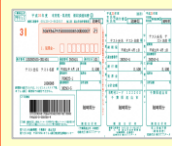

バーコードが表示  
されている納付書



スマートフォン  
「LINE」アプリ

## ■ ご利用方法

※車検などで納税証明書の発行をお急ぎの方は、LINE Pay 請求書支払い以外の方法をご利用ください。  
※LINE Pay 請求書支払いは、納付期限(指定期限)内の納付書のみご利用いただけます。

## ご利用手順

## LINE Pay 請求書支払い

LINEアプリからご利用の場合

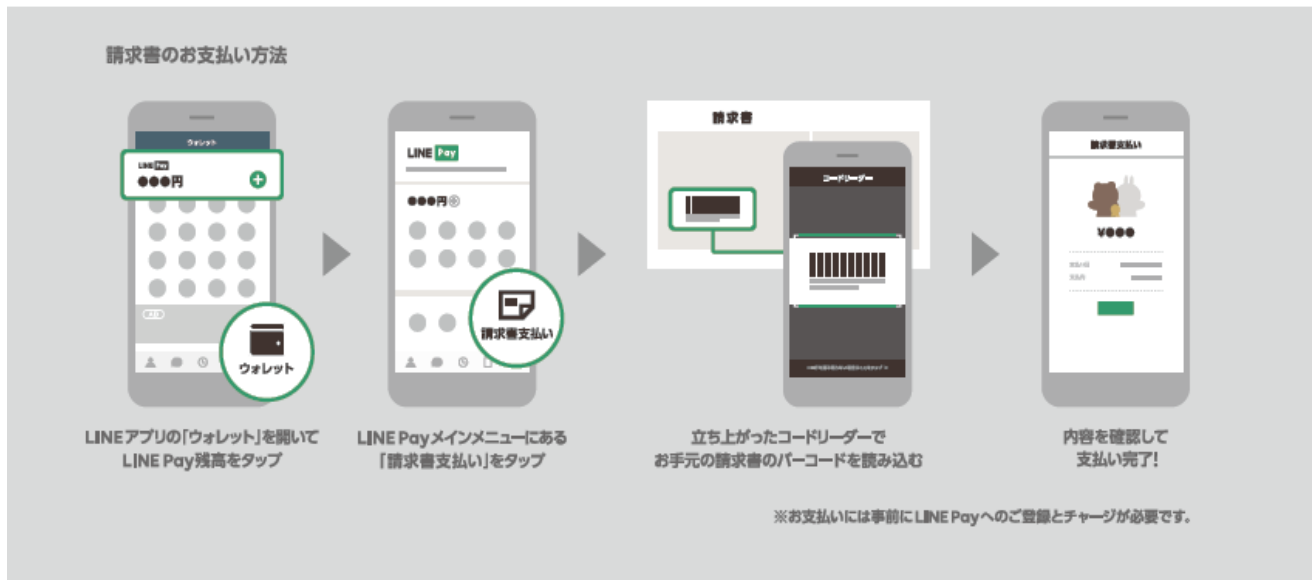

表示画面等は「LINE」アプリやスマートフォンのバージョンなどによって異なる場合があります。

## 注意事項

- ・バーコードは1枚あたりの金額が30万円以下の納付書に表示されています。
- ・チャージ金額が請求金額に足りないときは、お支払いは成立しません。
- ・領収書が発行されませんので、決済後にLINEアプリ上に送信されるメッセージやLINE Payの決済履歴でお支払いの確認を行ってください。
- ・領収書を必要とする場合は、納付書裏面に記載の金融機関がコンビニエンスストアの窓口で納付してください。
- ・口座振替のように一度のお手続きで以降の期分を引き落としするものではありませんので、納付書ごとにお支払いの手続きをしてください。
- ・納付後も、領収印のない納付書が手元に残るため、二重で納付することのないようご注意ください。

## システム利用料

ご利用者様の負担はありません。  
アプリのダウンロードや利用時のパケット通信料はご利用者様の負担になります。



LINE Payの登録はこちら

## お問い合わせ先

ご納付項目	担当課	電話番号
●市・県民税(普通徴収) ●固定資産税・都市計画税 ●軽自動車税	税制課	7150-6072
普通徴収の ●国民健康保険料 ●介護保険料 ●後期高齢者医療保険料	保険年金課	7150-6077
●保育料	保育課	7150-6124