流山市河川図

平成十六年三月印刷

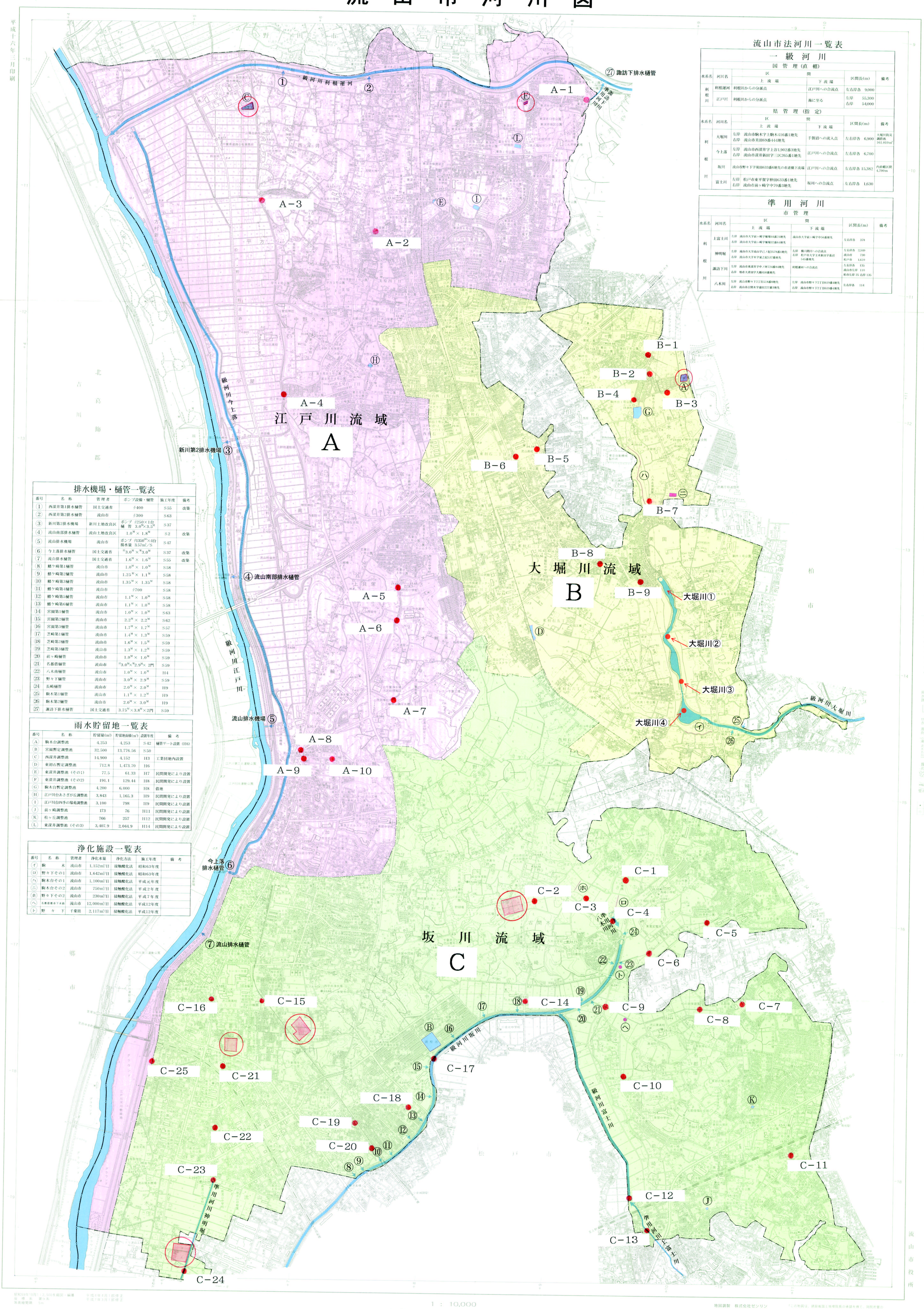

流山市法河川一覧表

一級河川

国管理（直轄）

水系名	河川名	区間 上流端	区間 下流端	区間長(m)	備考
利根川	利根運河	利根川からの分派点	江戸川への合流点	左右岸各 9,000	
	江戸川	利根川からの分派点	海に至る	左岸 55,300 右岸 54,000	

県管理（指定）

水系名	河川名	区間 上流端	区間 下流端	区間長(m)	備考
利根川	大堀川	左岸 流山市駒木字上駒木416番1地先 右岸 流山市美田69番444地先	手賀沼への流入点	左右岸各 6,900	大堀川防災調節池 161,010㎥
	今上落	左岸 流山市西深井字上谷1,902番3地先 右岸 流山市深井新田字三区265番1地先	江戸川への合流点	左右岸各 6,700	
	坂川	流山市野々下字後田633番6地先の市道橋下流端	江戸川への合流点	左右岸各 15,382	内直轄区間 4,700m
	富士川	左岸 松戸市東平賀字仲田633番1地先 右岸 流山市前ヶ崎字中70番3地先	坂川への合流点	左右岸各 1,630	

準用河川

市管理

水系名	河川名	区間 上流端	区間 下流端	区間長(m)	備考
利根川	上富士川	左岸 流山市大字前ヶ崎字堀場44番24地先 右岸 流山市大字前ヶ崎字堀場32番61地先	流山市大字前ヶ崎字中56番地先	左右岸各 378	
	神明堀	左岸 流山市大字流山字己ノ配2578番1地先 右岸 流山市大字木字寅之起537番地先	左岸 横六間川への合流点 右岸 松戸市大字上本新田字落沼545番地先	左右岸各 3,340 流山市 730 松戸市 1,610	
	諏訪下川	左岸 流山市東深井字中ノ坪724番84地先 右岸 柏市大青田字大橋458番地先	利根運河への合流点	左右岸各 135 流山市左岸 110 柏市左岸 25 右岸 135	
	八木川	左岸 流山市野々下2丁目518番8地先 右岸 流山市古間木字前田227番3地先	左岸 流山市野々下2丁目619番4地先 右岸 流山市野々下2丁目619番4地先	左右岸各 114	

排水機場・樋管一覧表

番号	名称	管理者	ポンプ設備・樋管	施工年度	備考
①	西深井第1排水樋管	国土交通省	φ400	S55	改築
②	西深井第2排水樋管	流山市	φ300	S63	
③	新川第2排水機場	新川土地改良区	ポンプ φ250×1台 樋管 3.0M×3.5M	S37	
④	流山南部排水樋管	流山土地改良区	1.0M × 1.8M	S2	改築
⑤	流山排水機場	流山市	ポンプ φ1350mm×4台 揚水量 3.57m³/S	S47	
⑥	今上落排水樋管	国土交通省	H3.0M × W3.0M	S37	改築
⑦	流山排水樋管	国土交通省	1.6M × 1.6M	S55	改築
⑧	鰭ヶ崎第1樋管	流山市	1.0M × 1.0M	S58	
⑨	鰭ヶ崎第2樋管	流山市	1.25M × 1.1M	S58	
⑩	鰭ヶ崎第3樋管	流山市	1.35M × 1.35M	S58	
⑪	鰭ヶ崎第4樋管	流山市	φ700	S58	
⑫	鰭ヶ崎第5樋管	流山市	1.1M × 1.0M	S58	
⑬	鰭ヶ崎第6樋管	流山市	1.1M × 1.0M	S58	
⑭	宮園第1樋管	流山市	1.0M × 1.0M	S63	
⑮	宮園第2樋管	流山市	2.2M × 2.2M	S62	
⑯	宮園第3樋管	流山市	1.7M × 1.7M	S57	
⑰	芝崎第1樋管	流山市	1.4M × 1.3M	S59	
⑱	芝崎第2樋管	流山市	1.6M × 1.5M	S59	
⑲	芝崎第3樋管	流山市	1.3M × 1.2M	S59	
⑳	前ヶ崎樋管	流山市	1.0M × 1.0M	S59	
㉑	名都借樋管	流山市	H3.0M×W2.9M× 2門	S59	
㉒	八木南樋管	流山市	1.0M × 1.0M	H4	
㉓	野々下樋管	流山市	3.0M × 2.9M	S59	
㉔	長崎樋管	流山市	2.0M × 2.0M	H9	
㉕	駒木第1樋管	流山市	1.1M × 1.2M	H9	
㉖	駒木第2樋管	流山市	2.0M × 3.0M	H9	
㉗	諏訪下排水樋管	国土交通省	3.75M×3.8M×2門	S59	

雨水貯留地一覧表

番号	名称	貯留量(m³)	貯留地面積(m²)	設置年度	備考
Ⓐ	駒木台調整池	4,253	4,253	S42	樋管ゲート設置（H6）
Ⓑ	宮園暫定調整池	32,500	13,776.56	S50	
Ⓒ	西深井調整池	14,900	4,152	H3	工業団地内設置
Ⓓ	東初石暫定調整池	712.8	1,473.70	H6	
Ⓔ	東深井調整池（その1）	77.5	61.33	H7	民間開発により設置
Ⓕ	東深井調整池（その2）	191.1	129.44	H8	民間開発により設置
Ⓖ	駒木台暫定調整池	4,200	6,000	H8	借地
Ⓗ	江戸川台あさぎが丘調整池	3,843	1,165.3	H9	民間開発により設置
Ⓘ	江戸川台四季の郷苑調整池	3,100	798	H9	民間開発により設置
Ⓙ	前ヶ崎調整池	173	76	H11	民間開発により設置
Ⓚ	松ヶ丘調整池	766	257	H12	民間開発により設置
Ⓛ	東深井調整池（その3）	3,407.9	2,044.9	H14	民間開発により設置

浄化施設一覧表

番号	名称	管理者	浄化水量	浄化方法	施工年度	備考
㋑	駒木	流山市	1,152m³/日	接触酸化法	昭和63年度	
㋺	野々下その1	流山市	1,642m³/日	接触酸化法	昭和63年度	
㋩	駒木台その1	流山市	1,100m³/日	接触酸化法	平成元年度	
㋥	駒木台その2	流山市	750m³/日	接触酸化法	平成2年度	
㋭	野々下その2	流山市	230m³/日	接触酸化法	平成7年度	
㋬	名都借都市下水路	流山市	12,000m³/日	接触酸化法	平成12年度	
㋣	野々下	千葉県	2,117m³/日	接触酸化法	平成12年度	

1 : 10,000

地図調製　株式会社ゼンリン

「この地図は、建設省国土地理院長の承認を得て、同院発行の測量標及び測量成果を使用して調製したものである。（承認番号）昭59関公、第179号」