

東深井保育所 モニタリング推移表

μSv/h

● 5Cm ● 50Cm ● 100Cm

単位：マイクロシーベルト(μSv/h)

園庭5か所の測定点を高さごとに平均した数値です。

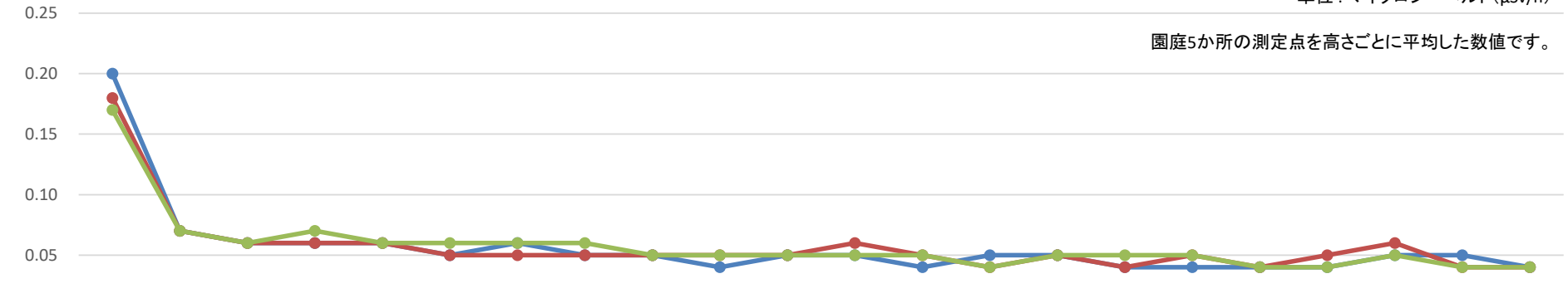

| | 7/1 H23 | 2/14 H25 | 4/19 H25 | 7/22 H25 | 10/15 H25 | 1/8 H26 | 4/4 H26 | 7/1 H26 | 10/9 H26 | 1/7 H27 | 4/6 H27 | 7/6 H27 | 10/7 H27 | 1/7 H28 | 5/11 H28 | 9/8 H28 | 1/10 H29 | 5/10 H29 | 1/9 H30 | 9/25 H30 | 10/23 R1 | 11/5 R2 | |
|-------|------------|-------------|-------------|-------------|--------------|------------|------------|------------|-------------|------------|------------|------------|-------------|------------|-------------|------------|-------------|-------------|------------|-------------|-------------|------------|------|
| 5Cm | 0.20 | 0.07 | 0.06 | 0.06 | 0.06 | 0.05 | 0.06 | 0.05 | 0.05 | 0.04 | 0.05 | 0.05 | 0.04 | 0.05 | 0.05 | 0.04 | 0.04 | 0.04 | 0.04 | 0.04 | 0.05 | 0.05 | 0.04 |
| 50Cm | 0.18 | 0.07 | 0.06 | 0.06 | 0.06 | 0.05 | 0.05 | 0.05 | 0.05 | 0.05 | 0.05 | 0.06 | 0.05 | 0.04 | 0.05 | 0.04 | 0.05 | 0.04 | 0.05 | 0.06 | 0.04 | 0.04 | |
| 100Cm | 0.17 | 0.07 | 0.06 | 0.07 | 0.06 | 0.06 | 0.06 | 0.06 | 0.05 | 0.05 | 0.05 | 0.05 | 0.05 | 0.04 | 0.05 | 0.05 | 0.05 | 0.04 | 0.04 | 0.05 | 0.04 | 0.04 | |

地上からの高さ

測定日