

発行/流山市 〒270-0192 千葉県流山市平和台1-1-1 流山市のホームページアドレス http://www.city.nagareyama.chiba.jp/

納税・納付は便利な口座振替で

クリーンセンター 本格稼働へ



流山市クリーンセンター

環境に優しい ごみ焼却設備

新しいごみ焼却施設が完成し、きょうから本格稼働となります。このごみ焼却施設は、平成十三年度から建設を進めてきたもので、昨年四月にオープンしたリサイクルプラザと合わせ「流山市クリーンセンター」としてオープン。



施設内の機器をコントロールする中央制御室

や竣工検査の支援をするコンサルタントを採用するなど、当初求めたごみ焼却能力や排ガス、騒音振動などの環境保全対策が確実に守られている。建築の機械・電気設備、プラントの機器・電気、外構等が設計に従って出来上がっているかについての検査を実施しました。

きょうからごみの出し方など変わります

ごみ収集曜日の一部地域が変わります 一部地区でごみの収集曜日が変わります。詳しくは「家庭ごみの分け方・出し方」のパンフレット等をご参照ください。

粗大ごみの自己搬入料金が変わります 家庭廃棄物の粗大ごみをクリーンセンターへ持ち込む場合、搬入品目の重量に応じて可燃・不燃系とも1キログラム当たり1575円の手数料が掛かります。粗大ごみ処理券を購入せずに、直接計量所で計量してから搬入となります。なお、戸別収集の料金は変わりません。

家庭廃棄物の自己搬入は有料となります 家庭廃棄物(家庭ごみ)をクリーンセンターへ持ち込む場合、ごみの重量に応じて可燃・不燃系とも1キログラム当たり1575円の手数料が掛かります。これは、ごみの排出には集積所を積極的に利用していただき、ごみ減量を進めるために行うものです。

事業系廃棄物の処理料金が変わります 事業系廃棄物(事業系ごみ)の処理料金は、可燃・不燃系とも1キログラム当たり1575円に変わります。なお、事業系廃棄物は、家庭ごみの集積所には出せません。

し尿廃棄物である浄化槽汚泥が有料となります し尿廃棄物である浄化槽汚泥を市の処理施設へ搬入する場合、その業務の許可を受けた者に処理料金が課せられます。

燃やすごみの袋の指定がなくなります 燃やすごみの袋の指定がなくなり、透明または中身が確認できる透明性を有する袋で出すことができます。なお、指定袋等は引き続きご使用になれます。

問クリーン推進課 ☎ 7157 7411

心身障害者福祉作業所「さつき園」が新築完成となり、きょうから新施設で作業訓練などが行われます。鉄骨造平屋建、延床面積九百六十平方メートル、従来の福祉作業所(定員四十人)に加え、新たに障害者の雇用を推進するため、障害者就労支援センター(定員十人)

心身障害者「さつき園」がオープン

を備えた施設です。さつき園では、①職業準備訓練②企業実習③就職のあっせん④就職先に必要に応じ指導員が付き添う⑤障害者の就職先を訪問し、障害者本人や雇用主の相談に応じるなどの支援事業を行います。

問 さつき園 ☎ 7154 5188

市民の皆さんに便利で使いやすいサービスを提供するため、今月から公民館などの公共施設の一部を年末年始を除いて通年開館します。また、一部の施設では、開館時間の延長も行い、市民活動の拡充を目指します(別表参照)。

市では、十月にはインターネットなどを活用し、公共施設の利用予約ができるシステムを導入する予定です。

各家庭のパソコンや携帯電話、市内の一部の公共施設に設置予定のキヨスク端末などから、各公共施設の抽選申し込みや

公民館、福祉会館、老人福祉センター 通年開館に きょうから申し込み受け付け

利用予約システム 10月からスタート

Table with columns: サービス内容, 開館時間, 月曜・祝日等の予約開始日, 問い合わせ先. Rows include 各公民館, 文化会館大ホール, 福祉会館(14館), 老人福祉センター.

規制(1ngTEQ/m³)に対して0.0001ngTEQ/m³から0.0000004ngTEQ/m³というデータが得られ、周辺環境を配慮した優れた施設であることが実証されました。一方、エコセメントとなる処理飛灰のダイオキシン類が保証値(0.0001ngTEQ/g)に対して0.0000004ngTEQ/gと若干上回っているとの指摘がありましたが、その後の施設の改善によりクリアすることが出来ました。これから本格稼働に入る新しいごみ焼却施設の運転管理に

は細心の注意を払い、安全管理に万全を期していくことにしています。なお、新しいごみ焼却施設には、ごみ処理の工程を実際に見ることが出来る見学コースも整備されています。

問クリーン推進課 ☎ 7157 7411

市議会第1回定例会 3月22日に閉会

二月二十六日から開かれていた平成十六年市議会第一回定例会は、三月二十二日に最終日を迎え、提案された平成十六年度一般会計予算や流山市障害者就労支援センターの設置及び管理に関する条例の制定など三十五議案がすべて原案どおり可決され閉会しました。

愛称あったら教えてね! 公園の愛称を掲示



昨年11月に公園の愛称を募集したところ、38公園の情報をいただきました。そこで、公園にその愛称を表示板に掲示することとし、南流山地区の3つの公園に掲示しました。今後も随時、増やしていく予定です。引き続き愛称情報を募っていますので、地元で定着している愛称がありましたらご一報を。 問公園緑地課 ☎ 7150 6092

4月10日 横田さん夫妻招き講演会 「家族の絆を考える」をテーマに



松戸人権擁護委員 協議会・流山部会は、人権擁護についての理解を深めるため、北朝鮮による拉致被害者家族連絡会代表・横田滋さんご夫妻を講師に迎え、「家族の絆を考える」をテーマに講演会を開催します。 日時 4月10日(土) 10時30分~12時 場所 文化会館 入場料 無料 申し込み 当日直接会場へ 詳細は問い合わせを 問秘書広報課 ☎ 7150 6063

市長からのメッセージは紙面の都合によりお休みさせていただきます。 今後は必要に応じて適宜掲載させていただきます。

可能性を引き出す街づくり

「市の可能性を引き出す街づくり」を、適確に効率よく行うため、組織を見直し、四月から行政機構が新しくなります。

つくばエクスプレスの開通により、本市の利便性は、飛躍的に向上します。

少子高齢社会の中で、魅力ある街づくりを進めていくためには、自主的に財源を確保する手段が必要です。

つくばエクスプレスの開通もたらす利便性により、積極的に企業を誘致し、新たな財源の確保が図れます。さらに、水や緑など自然環境の保全を通して、本市のイメージを高めていけば、新たな市民の定住に結びつけることができます。

そこで四月から、組織を見直し、新たな街づくりを進めていきます。主な変更点は次のとおりです。(別表・図参照)

経済部と環境部に分割

財政基盤の強化および環境政策を積極的に展開するため、これまでの経済環境部を「経済部」と「環境部」に分割

課や係の新設と統廃合

【企画部】情報発信・収集

進出する企業などの発掘をさらに強化するため、マーケティング課を「マーケティング課」に格上げ情報化推進の強化・充実のため、行政改革推進課のIT推進係を「IT推進室」に格上げ【総務部】業務縮小のため、用地課を「管財課」に統合【財政部】徴収体制を強化するため、税制課に「特別収税係」を新設【市民生活

いきよからスタート

【「ミニ」課に市民活動の推進およびNPO団体などの育成を図るため、「市民活動推進室」を新設 市民生活の安全を図るため、「生活安全課」を新設し、「防犯対策係」を設置

【「経済部」進出を希望する企業の窓口として商工課に「企業立地係」を新設【「環境部」業務縮小のため、クリーン施設建設課を廃止し、リサイクル推進課に「施設係」を新設 新ごみ焼却施設の本格稼働に合わせ清掃事務所を「クリーン推進課」に名称変更【都市計画部】公営住宅を含めた住宅問題などに対応するため、建築指導課を「建築住宅課」に名称変更し、都市計画課の公営住宅係を移設・格上げし「住宅対策室」を新設【水道局】業務の縮小やつくばエクスプレス沿線整備に対応するため、給水課の浄水場係を施設係に統合し「沿線整備係」を新設

【「消防本部」事務の効率化を図るため、予防消防課を「予防課」に名称変更し、警防係を「消防総務課」へ移管

問 行政改革推進課 ☎ 71506078

市役所庁舎のご案内

第1庁舎	4階 議場 議会事務局 第1～第4委員会室
3階	市長室 助役室 秘書広報課(市民相談室)企画政策課(男女共同参画室)マーケティング課 行政改革推進課(IT推進室)工事検査室 都市整備課 公園緑地課 庁議室 記者室
2階	総務課 人事課 管財課 財政課 教育長室 教育総務課 学校教育課 指導課 教育研究室) 生涯学習課 青少年課 土地開発公社
1階	市民課 国保年金課 コミュニティ課(市民活動推進室)生活安全課 税制課 資産税課 市民税課 収入役室 会計課 銀行 市民ギャラリー
第2庁舎	3階 選挙管理委員会事務局 監査委員事務局 業務妨害等相談室 会議室(301～308)
2階	都市計画課 建築住宅課(住宅対策室)宅地課 道路管理課 道路建設課 河川課 農業委員会事務局 下水道業務課 下水道建設課 下水道計画課
1階	社会福祉課(保健福祉総合対策室)障害者支援課 消費生活センター 子育て支援課 保育課 高齢者支援課(中央在宅介護支援センター)情報公開コーナー 郵便局キャッシュコーナー
第3庁舎	2階 会議室
1階	環境保全課 商工課 農政課
第4庁舎	2階 教育相談室
第5庁舎	2階 倉庫
1階	青少年指導センター

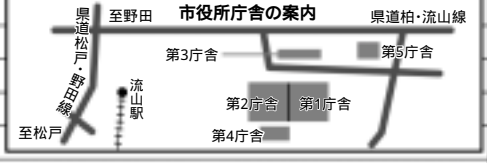

中央在宅介護支援センターは4月12日から高齢者支援課内へ

流山市ケアセンター内にある中央在宅介護支援センターは、4月12日(月)から市役所第2庁舎1階の高齢者支援課内に移動します。

なお、同センターは、介護保険を利用するしないにかかわらず、生活支援や介護相談および調整などを行い、介護方法・各種サービス利用の支援をします。お気軽にご利用ください。

問 中央在宅介護支援センター ☎ 71596633

平成16年度行政機構図

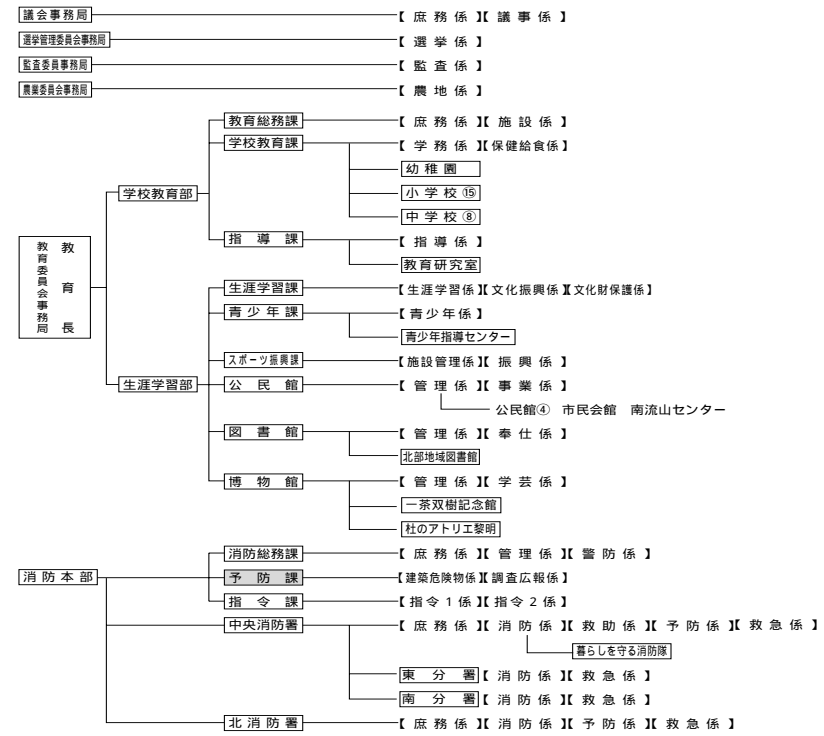
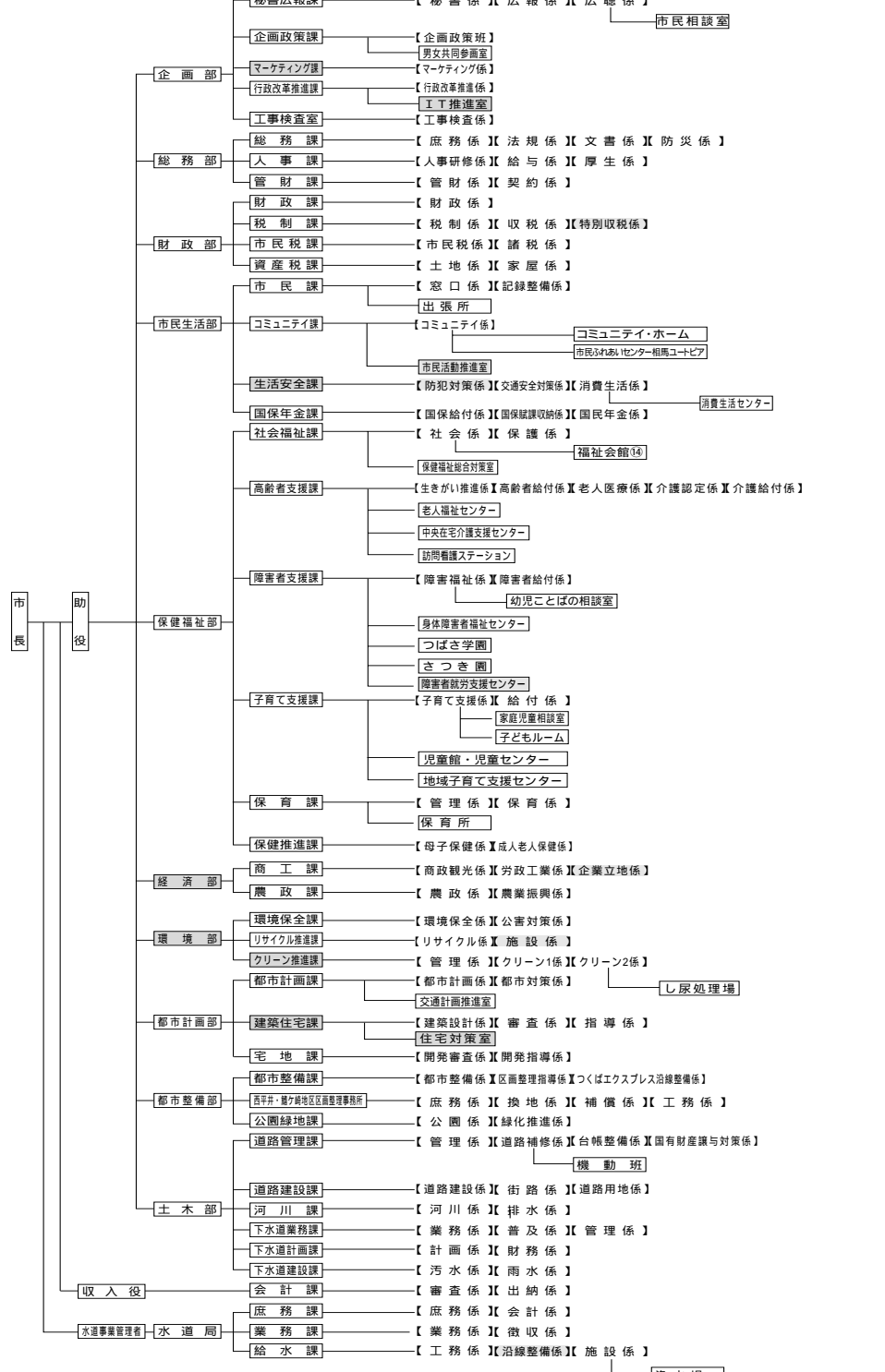

市職員の人事異動

きょう1日付けで、市職員の人事異動を行いました。部長職以上の異動は、次のとおりです。()は前職。

【9級、部長相当】 総務部長(市民生活部長)大塚喜重 経済部長(経済環境部長)飯田信義 環境部長(水道局長)秋葉和宏 水道局長(監査委員事務局)宍倉健介 監査委員事務局(生涯学習部長)菊池一幸 生涯学習部長(総務部長)鈴木孝夫 財政部長(経済環境部次長兼経済環境部クリーン施設建設課長)中山光男 市民生活部長(総務部次長兼総務部管財課長)戸部幹夫 消防長(消防次長兼消防総務課長)田中晋

【退職】 染谷功(財政部長) 田村清(消防長)

犬の登録と狂犬病予防注射

4月12日から市肉各所で

狂犬病予防注射を、四月十二日から別表のとおり行います。

犬は、狂犬病予防法により、一生に一回の登録と毎年の狂犬病予防注射の接種が義務付けられています。

登録済みの飼い主の方は、また、登録された犬を

犬の登録と狂犬病予防集合注射の日程表

実施日	会場	時間	雨天備日
4/12 (月)	赤城神社 宮園1号公園 南流山中央公園 鱈ヶ崎2号公園	9:15~10:15 10:40~11:50 13:10~14:25 14:50~15:35	4/19 (月)
4/13 (火)	八木南1号公園 東部公民館 向小金ふれあい公園 松ヶ丘公園 平和台2号公園	9:15~10:00 10:25~11:50 13:10~14:10 14:35~15:35 9:15~10:25	4/20 (火)
4/14 (水)	江戸川台西自治会館 江戸川台第2号公園 東深井地区公園 野々下1号公園	10:50~11:50 13:10~14:10 14:35~15:35 9:20~10:30	4/21 (水)
4/15 (木)	駒木第2号公園 駒木台2号公園 市民総合体育館	10:55~11:50 13:10~14:10 14:35~15:35	4/22 (木)
4/16 (金)	若葉1号緑地 真和自治会館 運河水辺公園	10:55~11:50 13:10~14:10 14:35~15:35	4/23 (金)
4/17 (土)	北部公民館 加1号公園	9:30~11:30 13:00~15:00	4/24 (土)

平成16年度の料金 初めに登録する場合=6350円(登録手数料3000円、注射料金2800円、注射済票交付手数料550円) 登録済みの場合=3350円(注射料金2800円、注射済票交付手数料550円)

日時・場所をお間違えのないよう確認のうえご来場ください

農地転用許可権限が移譲に

地目変更の証明事務も県から市へ

これまで、県知事が行ってきた農地転用許可事務のうち、二ヘクタール以下の農地転用の許可事務のほか十九事務が四月から市農業委員会へ権限移譲されました。

これは、地方分権を推進する観点から、地方自治法等の一部改正に伴い、四月から市農業委員会で事務処理するものです。この権限移譲に伴い、市の主体的な土地利用計

連れて本市に転入された方は、あらかじめ環境保全課で犬の登録事項変更の手続きを済ませてから、集合注射会場へご来場ください。

なお、実施日のうち雨天振替日も中止となった場合には、それ以降集合注射は行いませんので、最寄りの動物病院で注射を受けてください。

問環境保全課 ☎ 71506083

あんま、はりなどの利用助成券

平成十六年度の「あんま、マッサージ、指圧、はり及びきゅう施設利用助成券」の申請をきょう一日から国保年金課または各出張所で受け付けます。

申請のできる方は、国民健康保険に加入している方で、保険料の滞納のない世帯の六十歳以上の方です。

なお、四月から、利用対象年齢は四十五歳を六十歳以上に、また、助成金額も利用券一枚当たり七百円から五百円に変更となりました。

問国保年金課 ☎ 71506077

家族介護慰労金の支給

4月から内容の一部が変更

市では、介護保険の「要介護4または5」に認定されている高齢者を在宅で介護する市民税非課税世帯の家族に慰労金を支給しています。

四月から、内容を一部変更しました。これは、

合併処理浄化槽の補助

補助額などが変わります

市では、下水道事業計画区域以外の区域または、公共下水道の整備が七年以上見込まれない下水道事業計画区域内で合併処理浄化槽(十人槽まで)を設置する方に、設置に係る経費の一部を、予算の範囲内で補助しています。四月からは、この補助制度が次のように変わります。

【変更】住宅の新築および建て替えに伴って合併処理浄化槽を設置する場合：人槽に関係なく一律二十四万円の補助に変更

【新設】住宅の建て替えを伴わずに既設の単独処理浄化槽を合併処理浄化槽に切り替える場合、単独処理浄化槽の撤去等費用分として、従来の補助金(五人槽の場合三十五万四千円)に加え十八万円を限度に上乗せする。

問高齢者支援課 ☎ 71506080

農地転用届出に係る受理通知書を即日交付

市街化区域内の農地転用届出に係る受理通知書を、きょう一日から即日交付します。当日の午後四時までに届出をされた場合には、即日交付します。なお、届出の際に、添付書類の不足や不備等があった場合には、受理できませんのでご注意ください。

農地取得下限面積を引き下げ

四月から、農地の売買や貸し借りなどで、権利移動をする際の農地取得後の下限面積を、五十アールから四十アールに引き下げました。これは、農業の担い手の減少に伴い、農地の保全や地域経済の活性化などの観点から行ったものです。

問市農業委員会事務局 ☎ 71506102

平成16年度市税などの納税・納付一覧

納期末日	市・県民税	固定資産税 都市計画税	軽自動車税	国民健康保険料	介護保険料
平成16年4月30日		1期			
5月31日			全期	過年度随時期	過年度随時期
6月30日	1期				
8月2日		2期		1期	1期
8月31日	2期			2期	2期
9月30日				3期	3期
11月1日	3期			4期	4期
11月30日		3期		5期	5期
12月28日				6期	6期
平成17年1月4日				7期	7期
1月31日	4期			8期	8期
2月28日		4期			
3月31日				現年度随時期	現年度随時期

市税などの納税・納付は期限内に納めてください。なお、納付には手続きが簡単で便利な口座振替をお勧めします。問市税...税制課 ☎ 71506072 / 国民健康保険料・介護保険料...国保年金課 ☎ 71506077

市特定疾病療養者見舞金

支給額は一律4万円(年額)

対象疾病一覧表

1 亜急性硬化性全脳炎	26 多系統萎縮症(線条体黒質変性症、オリブ橋小脳萎縮症及びシヤイトロー症候群)
2 悪性関節リウマチ	27 多発性硬化症
3 悪性新生物(18歳未満)	28 大動脈炎症候群
4 アモイドシス	29 天疱瘡
5 モヤモヤ病(ウリス動脈輪閉塞症)	30 特発性拡張型(うっ血型)心筋症
6 ウェゲナー肉芽腫症	31 特発性間質性肺炎
7 潰瘍性大腸炎	32 特発性血小板減少性紫斑病
8 強皮症、皮膚筋炎及び多発性筋炎	33 特発性大腿骨頭壊死症
9 筋萎縮性側索硬化症	34 特発性慢性肺血栓塞栓症(肺高血圧型)
10 クローン病	35 難治性の肝炎
11 結節性動脈周囲炎	36 ネフローゼ症候群
12 原発性胆汁性肝硬変	37 膿疱性乾癬
13 原発性肺高血圧症	38 パッド・キアリ症候群
14 原発性免疫不全症候群	39 パーキンソン病関連疾患(進行性核上性麻痺、大脳皮質基底核変性症及びパーキンソン病)
15 広範脊柱管狭窄症	40 橋本病
16 後縦靭帯骨化症	41 ハンチントン病
17 脊髄小脳変性症	42 ビュルガー病
18 混合性結合組織病	43 表皮水疱症(接合部型及び栄養障害型)
19 再生不良性貧血	44 ファブリー病
20 サルコイドシス	45 副腎白質ジストロフィー
21 重症急性膵炎	46 プリオン病(クロイツフェルト・ヤコブ病)
22 重症筋無力症	47 ベーチェット病
23 神経線維腫症	48 慢性腎疾患(20歳未満)
24 スモン	49 網膜色素変性症
25 全身性エリテマトーデス	50 ラインゾーム病

3、48以外は年齢制限なし

市街化調整区域 建築形態規制値を見直し

～適用は5月1日から～

県は、都市計画区域のうち、用途地域の指定のない区域(本市では市街化調整区域)における現行の容積率、建ぺい率、道路高さ制限、隣地高さ制限の建築形態規制について見直しを行いました。本市の規制値(建築基準法の規定による)は次のとおりで、五月一日から適用となります。

容積率 200パーセント 建ぺい率 60パーセント 道路高さ制限 勾配1.5 隣地高さ制限 20メートル+勾配1.25

問建築住宅課 ☎ 71506088

補助対象浄化槽 D除去型)を補助対象とする。詳細は問い合わせ

素または燐除去型・BO 問環境保全課 ☎ 71506083

景観が美しく地震に強い

生け垣の設置に補助金



緑豊かで災害に強いまちをつくるべく、市では「みどりのまちなみ整備事業制度」を設け、生け垣の設置をする方に補助金を交付しています。生け垣は、景観が美しいだけでなく、地震に強く倒れにくい。また、都市防災に役立ちます。災害

補助金の申請は、必ず生け垣設置の前に行ってください。なお、予算額に限りがありますので、申請はお早めに。補助対象は、道路に沿った部分(3m以上)の生け垣の設置(道路幅員が4m未満の場合は、道路の中心から2m以上離れた位置に設置)で、樹木は生け垣にふさわしい。

市民農園

西深井農園を増設 利用してみませんか

市民農園「西深井農園」(案内図参照)が、移転に伴い増設されることから利用者を募集します。利用期間は5月1日～平成20年2月末日。区画数は8区画(多数抽選)。1区画の面積/料金:30㎡/年間5500円。井戸の設置なし。申し込み

み農政課および江戸川台・新川出張所で配布の「市特定農地貸付申込書」に必要事項を明記し、4月14日(消印有効)までに2700192流山市役所農政課へ郵送または持参。問農政課☎71506086



「流山市保健予防推進協議会」は市民に密着した総合的な健康対策を積極的に推進しています。同協議会は、「医師会・歯科医師会・薬剤師会の各代表者」、「保健

市民に密着した健康対策を推進 保健予防推進協議会の委員募集

所長、「学識経験を有する者」、「各種団体の代表者」、「市民の代表者」で構成されていますが、四月二十日付けで委員の任期が満了することに伴い、「市民の代表者」の委員を募集します。応募資格/募集人員:20歳以上の市民/2人。報酬:日額7200円。

青少年を海外研修に派遣

応募は4月30日までに

青少年を海外に派遣し、国際的視野を広め、その体験をこれからの活動や国際交流に役立ててもらおうと、市教育委員会は、「市青少年等海外研修派遣事業」を行っています。対象/派遣先:高校生派遣:市内に3年以上在住の高校生。青少年派遣:市内に3年以上在住の18歳~24歳(4月1日現在)の方/いずれも

西深井幹線道路が全面開通

地域住民待望の「西深井幹線道路」が、3月29日に全面開通しました。この道路は、西深井地域の幹線道路網の確立と一部狭隘道路の解消を目的に、平成8年度から事業を進めてきたもの。東武野田線運河駅から南西に約500メートルの、県道松戸・野田線から小屋・西深井1号補助幹線(流山工業団地)までを結ぶ延長約1,110メートルの2車線道路で、松戸・野田有料道路や常磐自動車道流山インターチェンジに通じる西深井地域の骨格となる路線です。地元地権者の方などのご協力により完成した「西深井幹線道路」の開通により、運河駅周辺の交通渋滞が緩和されるものと期待されています。



【西深井幹線道路の概要】全延長=1,110m 道路幅員=13m 問道路建設課☎7150-6094

中小企業特別委託事業 中学校にLAN設置

受託業者を募集

市教育委員会では、夏休みを利用して、市内中学校に校内LANを設置するため、受託業者を募集します。この事業は、「千葉県緊急地域雇用創出特別基金」を活用して行うため、受託に当たっては、事業者としての要件を満たすことが必要です。なお、申し込みが数社の場合には、入札となります。

事業者としての要件:常時雇用する労働者が50人未満である。3年前から直近の事業年度。4月15日(必着)までに2700121流山市西初石4-1433-1流山市保健センターへ郵送または持参。応募原稿は返却しません。問保健センター☎71540331

ゴールデンウィークは 相馬ユートピア

ゴールデンウィークは、「相馬ユートピア」に泊まって、イチゴ狩りや松川浦での潮干狩り、霊山でのトレッキングなど楽しみながらリフレッシュしてみませんか。

相馬ユートピアは、十五の客室、レストラン、大広間、ジェットバス付き展望風呂などを完備した宿泊施設です。問コミュニティ課☎71506076

ゴールデンウィークの予約状況 (3月25日現在)

月日	4月28日	4月29日	4月30日	5月1日
予約状況				
月日	5月2日	5月3日	5月4日	5月5日
予約状況	x	x		

...空き室あり x...満室

姉妹都市交流パークゴルフツアー

緑豊かな「松川浦パークゴルフ場」で、どなたでも簡単にプレイできるパークゴルフを楽しみながら、姉妹都市相馬の市民と交流を深めてみませんか。

料金(税込み、1泊4食、交通費、プレイ代を含む)	市民	市外
60歳以上の方	10,500円	12,000円
60歳未満の方	11,000円	

【日程】6月8日(火)~9日(水) 【コース】1日目:文化会館(7:00)-東部公民館(7:20)-南流山センター(7:40)-江戸川台駅西口千葉銀行前(8:00)-相馬ユートピア(昼食)-松川浦パークゴルフ場-相馬ユートピア(泊) 相馬市内-小名浜(昼食・買い物)-流山 2日目:文化会館(7:00)-東部公民館(7:20)-南流山センター(7:40)-江戸川台駅西口千葉銀行前(8:00)-相馬ユートピア(昼食)-松川浦パークゴルフ場-相馬ユートピア(泊) 【定員】40人(最少催行人員30人) 【申し込み】電話でコミュニティ課へ 【締め切り】4月28日(水) 定員になり次第締め切り

問い合わせ コミュニティ課☎7150-6076

高病原性鳥インフルエンザにご注意を!

現在、高病原性鳥インフルエンザの蔓延防止対策には、国をあげて取り組んでいるところです。鳥を飼っている方は、鳥小屋に網をかけ、野鳥と接触しない工夫をする。鳥小屋を消毒し、常に清潔にする。鳥を触った後は、手洗い・うがいをする。鳥の健康に不安が生じたら、最寄りの動物病院に相談する。不安だからといって、絶対に放鳥しない。などにご留意ください。また、「鳥が次々に死ぬ」などの状況を見かけた場合は、農政課までご連絡ください。問農政課☎7150-6086

外国人学生を受け入れ ホストファミリーを募集

~4月10日に説明会~

流山市国際交流協会では、ボランティアで外国人学生を受け入れ可能な「ホストファミリー」を募集します。

5月にレッドランズ大学(アメリカ)、7月にエルジェス大学(トルコ)、10月~11月にセントラルクイーンズランド大学(オーストラリア)の学生のホームステイ受け入れを予定しています。ホストファミリーを体験してみたい方は、4月10日に開催する説明会にご参加ください。

【説明会】日時=4月10日(土)13時30分~ 場所=文化会館 申し込み=当日直接会場へ 同協会では、毎年5月・10月に行っている麗澤大学留学生対象のホームビジット(半日または1日家庭訪問)のためのホストファミリーも募集しています。問企画政策課内・流山市国際交流協会事務局☎7150-6064

作品を募集

民の皆さんに知っていただく「流山議会だより」の1面です。季節々の風景・イベント・ま品で、議会だより(1面)を飾り、平成15年6月以降に撮影し、応募資格=市内在住・在勤またはカラプリントサービス) 応募方法=議会事務局お等で配布の応募表に題名、住所、撮影場所・日時を記入し応募(1人3点まで応募可) 5月31日(必着)までに270-6099

ホームページ 検索システムを導入

第1回定例会以降の本会議お会議録をホームページに掲載し、4月1日から、この会議録に検索機能が導入されました。

【アドレス】
www.city.nagareyama.chiba.jp/gikai/ 50-6099

公園等でお花見などをする際は、ごみの持ち帰りにご協力ください。マナーを守って楽しいお花見を 問公園緑地課☎7150-6092

相談あんない

相談	日 時	場 所	問い合わせ
市民相談	毎週月～金曜 9:00～17:00	市民相談室	同相談室 ☎7158-1616
法律相談	毎週火・木曜 13:00～15:40 要電話予約	〃	〃
悩みごと相談 (人権・行政)	毎週月曜 10:00～15:00 要電話予約	〃	〃
税務相談	毎月第1水曜 13:00～16:30 要電話予約	〃	〃
登記相談	毎月第2水曜 13:00～16:00 要電話予約	〃	〃
交通事故相談	今日は開催しません	〃	〃
不動産相談	毎月第3水曜 13:00～16:30 要電話予約	市民相談室	〃
外国人相談	毎月第4水曜 13:00～16:00 予約は1週間前までに	〃	〃
消費生活相談	毎週月～金曜 9:00～16:00	消費生活センター	同センター ☎7158-0999
子供悩みごと相談	毎週月～金曜 10:00～16:00	家庭児童相談室	同相談室 ☎7158-4144
福祉住宅改善相談	毎週月～金曜 8:30～17:00	障害者支援課	障害者支援課 ☎7150-6081
子育て電話相談	毎週月～金曜 9:00～16:00 毎週土曜 9:00～11:30	平和台保育所 ☎7158-1435 / 江戸川台保育所 ☎7152-0648 / 向小金保育所 ☎7174-8853	
育児相談	毎週月～金曜 9:30～16:30	子育て支援センターゆうゆう ☎7144-7926	
高齢者職業・ パート相談	毎週火・金曜 9:00～16:00	勤労者総合福祉センター	同センター相談室 ☎7155-5885
心配ごと相談	毎週水曜 10:00～15:00	ケアセンター	社会福祉協議会 ☎7159-4735
教育相談	毎週月～金曜 9:00～16:30	教育研究室	指導課 ☎7150-6105
青少年相談	毎週月～金曜 9:30～16:30	青少年指導センター	同センター相談室 ☎7158-7830
療育相談	毎週月～金曜 9:00～16:00	療育相談室(つば学園内)	療育相談室 ☎7154-4844
幼児ことばの 相談	毎週月～金曜 9:00～16:00	ケアセンター	療育相談室 ☎7154-4844
心の健康相談	13日・27日 13:00～16:00 要電話予約	心の健康相談室	障害者支援課 ☎7150-6081
酒害相談	11日 13:00～16:00 6日・23日 18:00～21:00	向小金福祉会館 江戸川台福祉会館	流山断酒新生活会 ☎7144-7545
年金相談	9日 9:30～15:30 要電話予約	市民相談室	国保年金課 ☎7150-6110

保健センター ☎7154-0331

保健あんない

内 容	期日・受付時間	場 所	備 考
ハローベビー	2日・9日・16日 12:30～12:50 9日は9:45～10:00	保健センター	妊娠5～8カ月の妊婦および夫対象。母子健康手帳、筆記用具を持参。運動しやすい服装で9日からの参加者は2日までに申し込みを
もぐもぐ教室	27日 10:15～10:30 28日 10:15～10:30	東部公民館 保健センター	4～5カ月児の離乳食指導。母子健康手帳、器とスプーンを持参。定員20人 先着順・要予約
カムカム キッズ	26日 9:45～10:00	保健センター	平成15年3月～6月生まれの乳児対象。子どもの歯と食生活について。歯ブラシ、おしぼりを持参。定員20組 先着順・要予約
3カ月児健康診査	23日・26日 12:45～13:45	保健センター	平成15年12月生まれの乳児対象
1歳6カ月児健康診査	19日・20日 12:45～13:45	保健センター	平成14年9月生まれの幼児対象
3歳児健康診査	13日・14日 12:45～13:45	保健センター	平成13年1月生まれの幼児対象
育児相談	22日 9:30～10:30	保健センター	今月の対象は1歳以上のお子さんです。兄弟で1歳未満の児がいる場合は奇数月に来所
むし歯予防教室	5日・12日・27日 時間は申し込み者に個人通知	保健センター	2歳2カ月児対象(27日は1・2回参加済みの幼児対象)。1歳6カ月児健康診査時に申し込みを
食事相談	毎週月～金曜 時間は申し込み者に個人通知	保健センター	生活習慣病などの食事指導を受けたい方対象。食事調査あり 要予約
成人健康相談	15日 9:30～11:30 16日 9:30～11:30 23日 9:30～11:30	保健センター 向小金福祉会館 北部公民館	年齢・性別など不問。血圧測定や健康上の相談など。健康手帳・検診記録カードを持っている方は持参
リハビリ教室	7日・14日・21日・28日 10:00～	保健センター	疾病、加齢等により心身の機能が低下している方(介護保険認定外者等)を対象に、日常生活動作訓練等を実施 事前に問い合わせを
コスモスの会	20日 10:00～12:00	保健センター	痴呆の家族を介護している方の集いなど。初めて参加の方は事前に問い合わせを

期日・受付時間欄に印のあるものは今日は開催しません。転入者などで個人通知が届かない場合は保健センターへ問い合わせを

柏健康福祉センター ☎7167-1255

未熟児等発達相談	22日 13:00～14:00	柏健康福祉センター	首が座らない。歩かないなどの発達の遅れが心配な0～1歳児対象 要予約
療育相談	22日 13:00～14:00	柏健康福祉センター	整形外科的な心配のある18歳未満の乳幼児・児童対象。母子健康手帳持参
女性クリニック相談	13日・20日 13:30～15:00	柏健康福祉センター	女性特有の体や心の悩みについて、女性医師による相談 要予約(専用電話7160-1016)
心の健康相談	2日・12日・21日・26日 14:00～16:00	柏健康福祉センター	精神障害または疑いなど、心の病で悩んでいる本人や家族の方対象 要予約
アルコール 悩みごと相談	5日・19日 14:00～16:00	柏健康福祉センター	アルコール問題を抱えている本人や家族の方対象 要予約

休日の救急医療

休日は、休日診療所をご利用ください。

場所=保健センター内休日診療所(西初石4丁目) 診療科目=内科、小児科、歯科 受付時間=9時～11時30分、13時～16時30分(歯科は11時30分まで) 内科、小児科については、夜間は市内の医療機関が当番制で診療。当番医はあらかじめ市消防本部 ☎7158-0119 で確認を 問休日診療所 ☎7155-3456

3カ月児健康診査

日 程	対 象 者
4月23日(金)・26日(月)	平成15年12月生まれ
5月24日(月)・25日(火)	平成16年1月生まれ
6月15日(火)・16日(水)	〃 2月生まれ
7月13日(火)・14日(水)	〃 3月生まれ
8月23日(月)・24日(火)	〃 4月生まれ
9月14日(火)・15日(水)	〃 5月生まれ

1歳6カ月児健康診査

日 程	対 象 者
4月19日(月)・20日(火)	平成14年9月生まれ
5月18日(火)・19日(水)	〃 10月生まれ
6月9日(水)・10日(木)	〃 11月生まれ
7月7日(水)・8日(木)	〃 12月生まれ
8月18日(水)・19日(木)	平成15年1月生まれ
9月7日(火)・8日(水)	〃 2月生まれ

3歳児健康診査

日 程	対 象 者
4月13日(火)・14日(水)	平成13年1月生まれ
5月11日(火)・12日(水)	〃 2月生まれ
6月7日(月)・8日(火)	〃 3月生まれ
7月5日(月)・6日(火)	〃 4月生まれ
8月3日(火)・4日(水)	〃 5月生まれ
9月1日(水)・2日(木)	〃 6月生まれ

健(検)診の種類	対象年齢 (平成17年4月1日現在の年齢)
基本健康診査	41歳以上の方 40歳の方には個人通知します
胃がん検診	40歳以上の方
子宮がん集団検診	30歳以上の女性
乳がん集団検診	30歳以上の女性
大腸がん検診	40歳以上の方
骨粗しょう症検診	30、35、40、50歳の女性

会社等で同様の健診を受ける方、現在医療機関で治療中の方などは受診の必要はありません 各健(検)診の実施内容など、詳細は「保健だよ」等でお知らせします

費用自己負担あり 申請書 自己負担金免除者には該当しない場合は、自己負担金をお支払い願います。 問保健センター ☎7154-0331 / FAX 7154-0349

平成16年度の成人老人健(検)診の新規登録を受け付けています。定期健診などを受ける機会のない方は、申し込みをしてくだい。 なお既に登録している方は申し込み不要です。 健(検)診の種類/対象者別表のとおり費用自己負担あり 申請書 自己負担金免除者には該当しない場合は、自己負担金をお支払い願います。

平成16年度の成人老人健(検)診の新規登録を受け付けています。定期健診などを受ける機会のない方は、申し込みをしてくだい。 なお既に登録している方は申し込み不要です。 健(検)診の種類/対象者別表のとおり費用自己負担あり 申請書 自己負担金免除者には該当しない場合は、自己負担金をお支払い願います。

平成16年度の成人老人健(検)診の新規登録を受け付けています。定期健診などを受ける機会のない方は、申し込みをしてくだい。 なお既に登録している方は申し込み不要です。 健(検)診の種類/対象者別表のとおり費用自己負担あり 申請書 自己負担金免除者には該当しない場合は、自己負担金をお支払い願います。

4月のポリオ予防接種

4月のポリオ予防接種の日程は、別表のとおりです。 対象=生後3カ月～7歳未満児 申し込み=母子健康手帳と予診票を持参のうえ、当日直接会場へ接種は体調の良いときに 問保健センター ☎7154-0331

会 場	日 程	受付時間
保健センター	1日(木)・5日(月)・7日(水)	13時15分
文化会館	8日(木)	～14時15分
南流山センター	2日(金)・9日(金)	接種開始は
東部公民館	12日(月)	13時30分～

お詫びと訂正

本紙3月15日号の掲載記事に、次のとおり誤りがございました。お詫びして訂正します。【1面】ミニ市場公募債「愛郷債」の券面の種類「10万円券のみ」とあるのを「10万円券および100万円券」に訂正します。【3面】平成16年度予算案の歳出内訳(一般会計)の表中、平成16年度予算額の民生費「9,160,937千円」を「9,161,137千円」に、予備費「112,350千円」を「112,150千円」に、対前年度比較の増減額の民生費「801,963千円」を「802,163千円」に、予備費「12,350千円」を「12,150千円」に、対前年度比較の増減率の民生費「9.59%」を「9.60%」に、予備費「12.35%」を「12.15%」にそれぞれ訂正します。【4面】都市計画道路3・2・25号三輪野山駒木線、通称都市軸道路の延伸の文中、「三月二十八日」を「二月二十八日」に訂正します。

集団乳幼児健康診査

平成十六年度上半期(四月～九月)の集団乳幼児健康診査を、別表のとおり行います。 なお、対象者には個別通知します。 受付時間 12時45分～13時45分 場所 保健センター 問保健センター ☎7154-0331

平成16年度成人老人健(検)診

平成16年度の成人老人健(検)診の新規登録を受け付けています。定期健診などを受ける機会のない方は、申し込みをしてくだい。 なお既に登録している方は申し込み不要です。 健(検)診の種類/対象者別表のとおり費用自己負担あり 申請書 自己負担金免除者には該当しない場合は、自己負担金をお支払い願います。

新規登録を受け付け

平成16年度の成人老人健(検)診の新規登録を受け付けています。定期健診などを受ける機会のない方は、申し込みをしてくだい。 なお既に登録している方は申し込み不要です。 健(検)診の種類/対象者別表のとおり費用自己負担あり 申請書 自己負担金免除者には該当しない場合は、自己負担金をお支払い願います。

流山議会だより写真コンクール

議会の活動状況を市民のため、年4回発行している「」に掲載する写真を募集します。 テーマ=市内の四季折々の風景、行事、活動など。写真は被写体とした作品で、写真にふさわしいもの。 平成16年度写真コンクールは在学の方 応募規格=カラー(90mm×130mm程度) 作品の裏面に張り、5月31日10時までに流山市議会事務局へ(10192流山市議会事務局 ☎7150-0331) 問議会事務局 ☎7150-0331

市議会ホームページに検索システムを導入

市議会では、平成15年第1回定例会以来、ホームページに検索システムを導入しました。必要とする内容を、「用語集」などのキーワードで検索してご利用ください。 【市議会ホームページアドレス】 http://www.city.nagareyama.lg.jp/ 問議会事務局 ☎7150-0331



講座・講演

各種スポーツイベン

トのお知らせ

【2004コミュニティスポーツフェスティバル】

日程：4月29日(祝)10時～12時(受け付けは11時45分まで) 場所：市民総合運動公園 市民総合体育館 内容：軽スポーツ体験コーナー(ジョギング、ヘルスバレーボール、グラウンド・ゴルフほか)、スポーツ情報提供コーナー 参加費：無料 申し込み：当日会場

場所/時間：東深井地区公園 八木北小学校 南流山小学校 市総合運動公園 東小学校/7時

内容：お花見コースを自分のペースでウォーキングやジョギング 参加費：無料 申し込み：当日直接会場へ

【お父さんのための体力アップ講習会(全10回)】

日程：4月15日～6月24日の木曜19時～20時 場所：コミュニティプラザ 対象：定員15分 60歳くらいまでの方/50歳から(先着順) 内容：ストレッチ、エアロビクス、運動ダンベル運動など

【コミュニティスポーツのついで「お花見ジョギング」】

期日：4月4日(日)

物：体育館用シューズ、タオル、水筒 申し込み：当日

市民ギャラリー 今月の展示

後藤純男絵画展示

4月2日～30日

日本画壇の巨匠で郷土の日本画家である後藤純男画伯の絵画展示を行います。この機会に、ぜひ、ご鑑賞ください。

期間=4月2日(金)～30日(金)

場所=市役所市民ギャラリー

時間=8時30分～17時(土・日曜、祝日を除く。4月30日は12時まで)

問生涯学習課 ☎7150-6106

み：電話でスポーツ振興課へ

【クラブリーダーのための軽スポーツ活用講習会】

日時：4月24日(土)13時30分～15時30分 場所：市民総合体育館ほか

対象/定員：自治会・PTA・各種サークル等のリーダーまたは生涯スポーツ指導者/30人(先着順) 内容：クラブ活動に生かせる軽スポーツ物：体育館用シューズ、タオル、水筒 申し込み：電話でスポーツ振興課へ

【高齢者のための健康・体力アップ講習会(各全10回)】

日程：4月16日、17日、18日の金曜 4月17日、26日の土曜 いずれも10時～11時30分 場所：南流山福祉会館

東深井福祉会館 対象/定員：65歳くらいの方/各30人(先着順) 内容：スクロビクス、ストレッチ、レクゲームなど 参加費：無料 持ち物：タオル、水筒 申し込み：電話でスポーツ振興課へ

【子育てサロン】

日程/内容=4月9日/髪飾りと蝶ネクタイをつくろう! 4月16日/わらべうたの集い 4月23日/何でもおしゃべり、子育て談議 いずれも金曜10時30分～11時30分 場所=文化会館 対象/定員=親子/いずれも20組(先着順) 参加費=100円、無料 申し込み=電話またはファックスで文化会館へ

【ひだまりルーム】

日程=4月6日・13日・20日・27日の火曜10時～11時30分 場所=文化会館 内容=保育ボランティアグループ「ひだまり」のメンバーとの遊びやおしゃべりなど 参加費=無料 申し込み=当日直接会場へ

【南流山ひだまりサロン】

日時=4月15日(木)10時30分～11時30分 場所=南流山センター 内容、参加費、申し込みは、「ひだまりルーム」と同じです

問文化会館 ☎7158-3462 / ☎7158-3442

【手話教室(入門)】

日程：4月13日(平) 成17年3月1日(全40回) 時間：19時～20時45分 場所：北部公民館 対象/定員：市内在住・在勤で手話を初めて習う方/30人(多数抽選)

ボランテニア養成講座

日程：4月14日(平) 成17年3月23日(全36回) 時間：13時30分～15時30分 場所：市身体障害者福祉センター 対象/定員：市内在住・在勤で初心者コースを修了した方および点字で文章が書ける方/20人(先着順) 受講料：無料 教材費等は自己負担 申し込み：電話またはファックスで市身体障害者福祉センターへ

【手話教室(基礎)】

日程：4月16日(平) 成17年3月18日(全45回) 時間：10時～11時45分 場所：ケアセンター

【高校開放「家族で楽しむ野菜づくり講座」(全15回)】

日程：4月17日(平)

【親子米づくり講座】

日程：4月18日(日)10時～12時 場所：流山、公民館共催

【合同講演会(公開)】

日時：4月15日(木)10時～12時 場所：文化会館 対象：市民

【ゆうゆう大学(5学)】

日時：4月15日(木)10時～12時 場所：文化会館 対象：市民

【災害救援ボランティア】

日程：4月18日(日) 24日(土)・25日(日) 場所：千葉県西部防災センター(松戸市) 対象/定員：千葉県在住・在勤の方 未成年者は保護者の承諾が必要/40人 内容：防災の知識と応急手当の技術の習得 参加費：9900円(学生3300円) 申し込み：詳細は問い合わせを 問災害救援ボランティア推進委員会 ☎03-5844085

【公用開始区域の縦覧】

期間：4月1日～14日(土・日曜を除く) 時間：8時30分～17時 場所：下水道業務課 ☎71506096

【資格・求人】

歯科レセプト点検臨時職員を募集

勤務内容：歯科レセプト点検の事務 応募資格：厚生労働省認定の医療事務(歯科)技能審査1級合格者 期間：4月1日～平成17年3月31日 勤務日：1カ月当たり14日間以内 勤務時間：月～金曜の9時～17時(相談可) 時間給：890円(交通費別途支給) 選考方法：書類審査のうえ面接 応募方法：履歴書および合格証書の写しを4月12日(必着)までに、国保年金課へ持参または郵送(〒2700192流山市役所国保年金課)

問国保年金課 ☎71506077

【児童館児童指導員の募集】

勤務地：市内児童館等 募集人員：若干名 勤務日/時間：月～土曜 第1土曜・第3月曜 館/8時30分～17時 対象：保育士等の資格を有する方 時給：900円(交通費別途支給) 問子育て支援課 ☎71506082

【公共下水道供用開始区域のお知らせと縦覧】

3月31日供用開始区域：大字東深井字一の台・字木戸前、美原1・4丁目、江戸川台東3丁目、西初石3・4丁目、大字流山字東谷、大字西平井字辻前・字大鏡、野々下2丁目の各一部の区域 4月1日供用開始区域：こつすのすのす、西初石4丁目、大字三輪野山字八幡前、野々下5丁目、東初石2丁目の各一部の区域

【健康ジョギング講習会】

期日：毎週日曜 場所/時間：東深井地区公園 八木北小学校 南流山小学校 市総合運動

【子育てサロン】

日程/内容=4月9日/髪飾りと蝶ネクタイをつくろう! 4月16日/わらべうたの集い 4月23日/何でもおしゃべり、子育て談議 いずれも金曜10時30分～11時30分 場所=文化会館 対象/定員=親子/いずれも20組(先着順) 参加費=100円、無料 申し込み=電話またはファックスで文化会館へ

【手話教室(入門)】

日程：4月13日(平) 成17年3月1日(全40回) 時間：19時～20時45分 場所：北部公民館 対象/定員：市内在住・在勤で手話を初めて習う方/30人(多数抽選)

【手話教室(基礎)】

日程：4月16日(平) 成17年3月18日(全45回) 時間：10時～11時45分 場所：ケアセンター

【親子米づくり講座】

日程：4月18日(日)10時～12時 場所：流山、公民館共催

【合同講演会(公開)】

日時：4月15日(木)10時～12時 場所：文化会館 対象：市民

【公共下水道供用開始区域のお知らせと縦覧】

3月31日供用開始区域：大字東深井字一の台・字木戸前、美原1・4丁目、江戸川台東3丁目、西初石3・4丁目、大字流山字東谷、大字西平井字辻前・字大鏡、野々下2丁目の各一部の区域 4月1日供用開始区域：こつすのすのす、西初石4丁目、大字三輪野山字八幡前、野々下5丁目、東初石2丁目の各一部の区域

学童保育所の指導員募集

ちびっこクラブ

場所「ちびっこクラブ(平和台) 資格」40歳ぐらゐまでの方 勤務日「週3日以上 土曜日可能な方歓迎 時給」800円から 内容「流山北小学校」3年生の放課後保育

その他

江戸川台子ども

場所「江戸川台子どもルーム(江戸川台東) 内容」江戸川台・西初石小学校」3年生の放課後保育 詳細は問い合わせを

問社会福祉協議会 ☎7159 4735 危険物取扱者試験 期日「6月13日(日) 場所」日本大学生産工学部津田沼校舎(習志野市)

申し込み「予防課」各消防署にある書類に必要事項を記入し4月12日(16日)9時~16時30分) 消防署と各分署では、

労働保険料の申告・納付

期間は4月1日から5月20日まで 労働保険とは、労働者災害補償保険と雇用保険の総称であり、労働者が業務上の事由、または通勤途上災害により負傷した場合や失業した場合などに必要な給付を行うものです。

消防相談所

「消防相談所」を開設し、市民の皆さまからの消防に関する相談や情報を二十四時間体制で受け付けて、火災などの予防に努めています。

おれおれ詐欺

市内でも被害が多発 身に覚えのない架空請求・有料サイト・おれおれ詐欺などの内容のハガキや封書がこの流山でも多くのご家庭に郵送されており、何人かの方が文面をうのみにしてお金を振り込むなどの被害に遭っています。ここで、気をつけてい

申込者が日本国籍を有する方または外国人で在留期間が1年以上の在留資格を有する方および日本人の配偶者等の方 同居親族のある方 住宅に困窮している方 千葉県内に住民登録をし、居住している方 基準を満たす連帯保証人がいる方 収入基準に適合している方 詳細は問い合わせを

問千葉県まちづくり公社 ☎043 222 9200 恩給欠格者、引揚者の皆さまへ 独立行政法人平和祈念事業特別基金では、次の方に内閣総理大臣名の書状などを贈呈していただきます。

新設ステーション名「八木南団地 巡回曜日/時間」隔週の金曜日(初巡回は4月9日)/13時45分~14時15分 問中央図書館 ☎7159 4646 県営住宅の入居者募集 募集期間「4月1日(木)~15日(木) 申込資格」

「ミニミニ図書館」の閉館および移動図書館の新設 図書館では、このほど諸般の事情により、ミニミニ図書館を三月三十一日で閉館することになりました。これに伴い、八木南団地内、町会広場に移動図書館「わかば号」で巡回するステーションを新設します。ぜひ、ご利用ください。

問千葉県まちづくり公社 ☎043 222 9200

問千葉犯罪被害者支援センター ☎043 222 13010

問独立行政法人平和祈念事業特別基金 ☎012 0234 9333

問犯罪被害者支援センター 設立

問犯罪被害者支援センター 設立

問犯罪被害者支援センター 設立

問犯罪被害者支援センター 設立

問犯罪被害者支援センター 設立

問犯罪被害者支援センター 設立

問犯罪被害者支援センター 設立

問犯罪被害者支援センター 設立

問犯罪被害者支援センター 設立

問犯罪被害者支援センター 設立

問犯罪被害者支援センター 設立

問犯罪被害者支援センター 設立

市民伝言板

このコーナーに掲載を希望する方は秘書広報課、各公民館、南流山センター、森の図書館、各福祉会館、市民総合体育館にある掲載申込書に必要事項を記入のうえ、掲載希望号の1カ月前(イベント掲載希望者のみ)までに秘書広報課に提出を。なお、掲載する内容はイベント名・サークル名、開催日時・場所、問い合わせ先です。また、内容の確認は当事者間ですようお願いします。

一茶双樹記念館・卯月茶会

市教育委員会では、流山市茶道親和会と共催で「卯月茶会」を開催します。風情ある日本庭園で至福のひとときを過ごしてみませんか。日時=4月18日(日)10時~15時 場所=一茶双樹記念館 料金=2,000円(2席分、茶会参加者は入館無料) 生涯学習課で事前にお茶券を販売(当日会場でもお茶券を販売しています) 問生涯学習課 ☎7150-6106

イベント

西ブロック華展(流山華道振興会西ブロック主催)=4月24日(土)・25日(日)9時30分~17時(25日は16時まで) 初石公民館。入場無料問本間 ☎7155-2371 千葉県書作家連盟展=4月14日(水)~18日(日)10時~17時、さわやかちば県民プラザ(柏市) 入場無料問桑原 ☎7159-6391 第2回押し花2人展=4月7日(水)~14日(水)9時~17時(7日は13時から、14日は12時まで。土・日曜開催) 流山郵便局。入場無料問高橋 ☎7154-8547 第22回流山市春季空手道大会(流山市空手道連盟主催)=4月18日(日)9時30分~、市民総合体育館。入場無料問張ヶ谷 ☎7158-3933 お茶会(炉点前)(花月会(裏千家)主催)=4月24日(土)10時~15時、柏の葉公園内日本庭園「小間」(柏市)、参加費300円問山中 ☎7154-1170

サークル

百謡会(謡曲(観世流))=第2・3金曜12時30分~16時30分、主に江戸川台福祉会館問杉山 ☎7153-0475 白ゆり会・糸巻会(洋裁)=第1・2・3火曜コース(糸巻会) 第1・2・3金曜コース(白ゆり会) いずれも9時30分~12時、東部公民館問佐々木 ☎7145-2700 はづき会(書道)=毎週金曜9時~12時30分、主に十太夫福祉会館問梶山 ☎7152-5718 流山茜太鼓(和太鼓)=月2回水曜17時30分~20時30分、主に赤城福祉会館問亀井 ☎7150-1384 女声コーラス「華の会」=毎週月曜14時~16時、松ヶ丘自治会館問鈴木 ☎7143-1463 ヨーガ&足もみ健康法=毎週水曜10時~12時、主に赤城福祉会館問池田 ☎7159-9612 マタニティー体操=毎週木曜10時~11時、初石公民館問登 ☎090-6173-1240

4/6~15 春の全国交通安全運動

スローガン ~まあだだよ 信号青でも 右左~ 4月は、新入学(園)時期等で子どもの生活行動が変わることや、行楽シーズンで交通量が増えるなど、交通事故の多発が予想されます。このため、交通安全思想の高揚と交通事故防止の徹底を図る目的で、「春の全国交通安全運動」が展開されます。重点目標は、「子どもと高齢者の交通事故防止」、「自転車の安全利用の推進」、「シートベルトとチャイルドシートの正しい着用の徹底」です。期間中は警察署、交通安全協会等と協力し、街頭PRや交通取り締りを強化します。交通安全キャンペーンの開催 日時=4月10日(土)15時~ 場所=イトーヨーカドー流山店 内容=自転車の無料点検、啓発用品の配布など 問生活安全課 ☎7150-6312

突然届いた督促通知書

消費生活センター ☎7158-0999

【事例】

突然、「督促通知書」と書かれたハガキが届きました。「利用した有料サイト料金が未納です。期限までに連絡なき場合は、自宅、勤務先へ直接回収に伺います。給料、財産差し押さえ等、裁判手続きを行います」との内容です。差出人は債権回収業者のようですが、私には全く心当たりがありません。業者に連絡すると、着信履歴が残り、悪用されたり、支払いを強く迫られたりする可能性があります。すでに知られている以上の個人情報教えないようにしましょう。



【アドバイス】

携帯電話の出会い系サイト、アダルトサイト料金の架空請求です。業者は何らかの名簿を入手し、不特定多数の人に請求書を送りつけていると思われます。支払わない 利用した覚えがなければ、この場合、年十四・六%を越える延滞料を支払う必要はありません。



西初石中3年生に感謝状 落書きをペンキ塗りできれいに



三月八日、西初石中学校の三年生に千葉県道路公社から感謝状が贈られました。これは、昨年十二月三日に三年生二十六人が総合的な学習で「自分たちが地域でできることは何か」をテーマに行った流山有料道路下の歩道のペンキ塗り清掃活動に対し、有料道路の美化と地元地域の美化推進への貢献をたたえて贈られたもの。

この活動に参加した生徒は「有料道路の近くを通ったときに、きたなくていやだなと思いきれいになればこの地域の雰囲気も良くなると思っ提案しました。賞をいただけると思っていなかったのでもううれいす」と受賞の感想を話してくれました。また、千葉県道路公社が外部へ感謝状を贈るのは初めてのことです。

6年生1,395人に卒業証書 思い出いっぱいの校舎を後に

三月十八日、市内すべての小学校で卒業式が行われ、千三百九十五人に校長先生から卒業証書が手渡されました。南流山小学校の式典会場は、子どもたちが丹精こめて育てた花々できれいに飾り付けられ、式典では校長先生から卒業生に「中学生になっても素直な心を忘れずに」と励ましの言葉が送られました。卒業生は、みんな記念写真を撮った後、友達との別れを惜しみながら、先生や下級生に見送られ、通い慣れた校舎を後にしました。



新選組流山隊実行委員会では、市内の新選組ゆ

4月4日
新選組の足跡たどろう
恩田家文書が展示される博物館も見学
ガイドウォーキングに参加を

かりの地などをガイド付きで巡る「史跡めぐりガイドウォーキング」を開きます。当日はお弁当と記念品が付きます。奮ってご参加ください。
期日：4月4日(日)
雨天決行 集合場所/集合時間：市役所/9時
定員：100人(先着順)
コース：市役所 市立博物館(展示見学) 近藤勇陣屋跡 紙平跡 相模屋跡 光明院 流山寺 浅間神社 近藤勇陣屋跡(昼食) 都合に



新選組情報

(イラスト：藤井優子)

よりコース変更あり。13時解散予定 参加費：1000円 申し込み：フックス(☎71541489)またはEMAIL(sup@at.town.lmt.com)で「史跡めぐりガイドウォーキング」参加

希望、住所、氏名、年齢、電話番号を明記し、4月3日までに新選組流山隊実行委員会・松下へ
問企画政策課内新選組流山隊実行委員会事務局 ☎71506064

山新まつり 新選組二色の2日間 映画やトークショー賑わう



まつりを盛り上げた流山勇太鼓会のお首さん

三月六日・七日の二日間、にわたり、文化会館で「流山新選組まつり」が行われ、新選組ファンなど約四千人が来場し、映画会やトークショーを楽しみました。初日の映画会は、新選組隊士・吉村貫一郎の生き方を描いた名作「壬生義士伝」など三作品を上映。二日目は、「よさこい踊り」の後、待望のト



トークショーに出演した照英さん

ークショー「新選組だいたいまつり」その舞台・流山を語る」を開催。出演は、大河ドラマ「新選組」に島田魁役で出演の照英さん(俳優)、青木信也さん(NHK大河ドラマデスク)、山村竜也さん(歴史家・時代考

新選組研究の第一人者で本市在住の大出俊幸さんが、近藤勇の供養祭(新選組流山隊実行委員会後援)を開きます。
日時：4月4日(日)14時
場所：長流寺(流山6丁目)
内容：宮川清蔵さん(近藤勇子孫)による祭文奉読など 供養

近藤勇忌を開催 天然理心流の演武と講演も

祭終了後、流山小学校で、人間・近藤勇」をテーマに伊東成郎さん(新選組研究者)の講演会、宮川清蔵さんの天然理心流演武あり 参加費：2000円 申し込み：当日会場受け付け
問 新人物往来社・大出 ☎0332923971

ちよつふ新選組フェスタ

期間：11月28日まで
場所：都立神代植物公園(東京都調布市深大寺元町)ほか 内容：大河ドラマ館と、新選組からくり屋敷を中心に、自然と歴史を楽しむフェスタ
問 新選組調布屯 ☎0424817308



多くの人で賑わうちよつふ新選組フェスタの会場

新選組フェスタ in 日野

期間：10月31日まで
場所：万願寺メイン会場(東京都日野市下田)

証担当)。トークショーの中では「沖田総司は美男子だったか」「新選組と新撰組の文字は、どちらが正しいのか」などの質問を交えながらの興味深い話題で、訪れた市民を終始楽しませてくれました。

ほか 内容：「土方歳三資料特別展示」や「大河ドラマ館」の公開 特別展「新選組のふるさと日野」など
問 新選組フェスタ in 日野実行委員会 ☎0425897272

期間：4月3日～5月23日 場所：江戸東京博物館(東京都墨田区横網) 内容：新選組関連の品や歴史資料など約230件を展示 講演会日時/テーマ：①4月9日(金)/京における新選組②4月16日(金)/新選組と多摩(各先着400人)
問 江戸東京博物館 ☎0336269974

各イベントの休館日、入場料等は問い合わせを

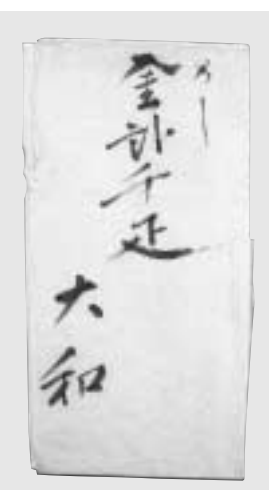

近藤勇直筆の「のし袋」=足立区綾瀬 鳥屋部孝氏・恭子氏蔵 金子家文書

本所にお住いの吉野宏さん一家は昭和二十年三月十日未明の空襲で焼け出され、その夜から足立・綾瀬の母の実家・金子家に厄介になった。「今度は本所の新選組の御入来かい」「焼け出された新選組ですが、近藤勇「同様よろしく」といった叔母と父との会話をなぜか憶えていた。後年、古文書を読む会に入って勉強をつづけていた吉野さんは、少年の時に聞いた金子家での会話を思い出して、何かなにかと倉を調べさせてもらった。一包の文書が見つかったのが昭和五十年一月のこと。

時は慶応四年三月十四日の夕方、金子家の親戚の泉谷次郎左衛門から使いが来て、「知り合いの御屋敷の者が国元へ帰りたいが、道中が混雑しているから、ひとまず一兩日滞在したいので十五人程の宿を頼む」といつてきたので承知した。その夜十一時ごろ四十八人が到着。当主の健十郎は案内

四月一日の夕食どき「板橋の東山道軍が千住宿をめざして進行中」との密偵からの報告が近藤のもとにもたらされ、夜半、転陣を決意。お礼に金二千疋(五両)と近藤の写真をおいて出発した。金子家の出費は三百四十二両であった。(文/大出俊幸)