

- 防災無線の補完システムを検討中 -- 2面
- 泉谷しげる、川嶋あいなどが流山に -- 2面
- 中期実施計画(案)にご意見を --- 3面
- 不活化ポリオワクチンを導入 --- 4面
- ヘルスアップ教室の参加者募集 -- 5面
- 「徹子の部屋」プロデューサーが語る -- 6面
- 流山本町界隈へ出かけよう --- 8面

ご自宅の除染を開始します

除染を希望する方は9月28日までに測定の申し込みを

市では、流山市除染実施計画で最優先に除染するとして、学校や保育所など子どもが多く利用する施設の除染を8月末までに終了しました。しかし、集水マスなどの局所的に数値が目標値(高さ5cmで0.23 μ Sv/h未満)より上回る力所があるため現在、集水マスの入れ替えなど抜本的な対策を進めています。

9月からは住宅地の除染を開始し、年内に終了することを目指します。除染の対象となるのは、除染希望の申し込みのあった住宅地のうち、市で行った測定結果が高さ1メートルで毎時0.23マイクロシーベルト以上となった住宅地です。まずは中学生以下のお子さんがあるご家庭で、放射線量の平均値が相対的に高かった住宅地から除染を始めます。

なお、除染を希望する方で、まだ測定の申し込みをされていない方は9月28日までに申し込みください。

☎放射能対策室 ☎7168-1005

除染対象は全体の約35% 放射線量の平均が基準値以上の住宅地は2.4%

8月20日現在で3,617件の住宅地の放射線量の測定を行いました。除染の対象となったのは1,278件で、全体の35.3%でした。このうち、居住者が多くの時間を過ごす生活空間での放射線量の平均値が基準値(高さ1メートルで毎時0.23マイクロシーベルト)以上だった住宅地は86件

(2.4%)で、平均値は低くても局所的に基準値以上の地点がある住宅地は1,192件(33.0%)でした。

また、基準値以上が計測された地点のうち、全体の6割弱が雨どい下や雨水マスなど雨水が集まるところでした。

住宅地の空間放射線量の測定結果 (集合住宅含む) ※平成24年8月20日現在

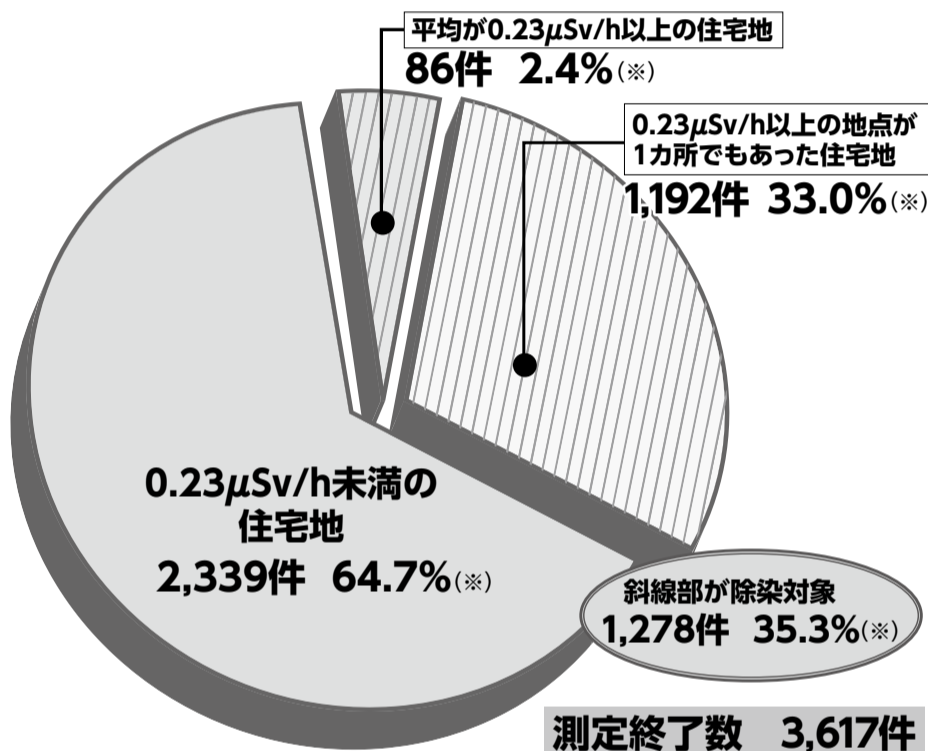

ご自宅の除染を希望する方の 測定申し込み方法

ご自宅の除染を希望する方の測定申し込みを、4月2日から受け付けていましたが、9月28日をもって終了します。除染を希望する方は、お早めにお申し込みください。なお、転入してきた方などは当面の間受け付けますので、お問い合わせください。



電子申請QRコード

☑住宅地の所有者※集合住宅の方は、管理組合がある場合は管理組合が、管理組合がない場合は、所有者または所有者の同意を得た管理会社などがお申し込みください。

☑9月28日までに、所定の申請用紙(注1)に必要事項を明記の上、放射能対策室へファクス、メール(注2)、電子申請または放射能対策室および各出張所窓口で申し込み。

注1:放射能対策室および各出張所で配布。または市ホームページからダウンロード。

注2:必ず件名に「測定希望」と入れ、申請用紙を添付。

※電話では受け付けません。

※測定は先着順ではありません。後日、市から測定日をお知らせします。

※できる限り電子申請、ファクス、メールでお申し込みください。

☎放射能対策室

☎7168-1005 FAX 7158-1136

✉houshanou@city.nagareyama.chiba.jp

除染の方法

住宅地の除染は、環境省の除染関係ガイドラインなどに沿って、居住者が多くの時間を過ごす生活空間を中心に行います。具体的な作業は、放射線量や敷地の形状などによって異なりますので、除染前に市の委託業者が説明します。

敷地の形状などにより作業できない場合や周辺環境などの影響で放射線量が下がらない場合もありますので、あらかじめご了承ください。

住宅除染の流れ

9月中旬~	●市から対象者へ郵送で通知
9月下旬~	●除染業者から連絡 対象者に電話などで連絡します。作業日、作業内容などの確認をお願いします。なお、除染には所有者の同意が必要です。
	●除染作業 作業時には立ち合いをお願いします。終了時には確認のサインをお願いします。

戸建て住宅の例

次の中から敷地や汚染の状況により判断します。作業で発生した汚泥などは敷地内に保管します。なお、除染により取り除いた草木などの復旧は行いません。

- 雨どい下の汚泥の除去
- 雨水マスの清掃、汚泥の除去
- 表土の部分的な上下層の入れ替え
- 落ち葉の除去
- 低木の剪定
- 芝刈り ●除草



防災行政無線 聞こえ具合アンケートの結果がまとまりました

聞こえづらさが約7割 防災行政無線の補完システムなどを検討中

6月28日に、J-ALERTと防災行政無線を使用した緊急地震速報の訓練放送を全国一斉に実施し、本市は千葉県で唯一訓練に参加しました。当日は、J-ALERTと防災行政無線が連動し、J-ALERTが受信した情報が実際に防災行政無線から放送されることが確認できました。

聞こえづらさが約7割 訓練に合わせて、「防災行政無線聞こえ具合アンケート」を実施したところ、各自治会の全体的な協力を得て1236件の回答がありました。結果は、「良く聞こえ内容も良く理解できた」やや聞こえづらかったが、内容は何とか理解できたの合計が約30%で、「聞こえづらく、内容もほとんど理解できなかった」聞こえなかったの合計が約70%（図参照）でした。これは、地域の市街化や住

宅の密閉化などの影響であり、防災行政無線の屋外子局の増設だけでは解決が難しいと認識しています。この結果を踏まえ、今後は、既存の防災行政無線の屋外子局を維持しつつ、安心メールの普及促進のほか、防災行政無線の戸別受信機の設置やフリーダイヤルによるテレホン案内など各種手段を組み合わせた防災行政無線を補完するシステムを整備していく予定です。

防災行政無線聞こえ具合アンケート結果

- 良く聞こえ内容もよく理解できた
- やや聞こえづらかったが、内容は何とか理解できた
- 聞こえづらく、内容もほとんど理解できなかった
- 聞こえなかった

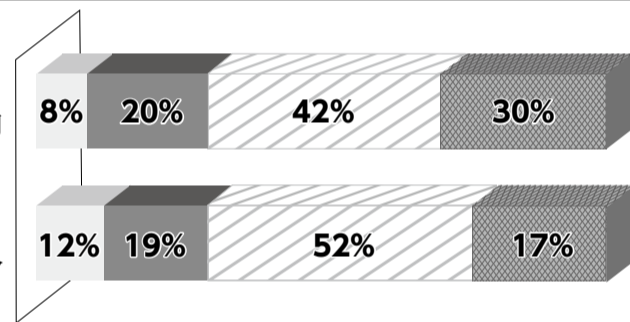

防災行政無線の内容をテレビで表示

放送が聞こえたらJCNコアラ葛飾へ

防災行政無線を補完するシステムのひとつとして、市では、防災行政無線で放送した緊急情報を市ホームページやツイッターなどでもお知らせしていますが、9月1日からはケーブルテレビ・JCNコアラ葛飾の自主制作チャンネルでも文字で表示するサービスを始めます。防災行政無線が放送された後、緊急情報が入った旨を画面下部に表示し、防災行政無線の内容を文字情報で表示します。表示するのは、地震や台風などの災害情報や、光化学スモッグ発令情報などです。放送内容の確認や、聞き取れなかった場合などにご利用ください。



▶ JCNコアラ葛飾のチャンネル=地上11ch

防災行政無線などの情報は画面下部に文字で表示されます

9月12日

全国一斉の緊急情報の伝達試験を実施

防災行政無線の放送は行いません

防災行政無線などを用いた全国一斉の緊急情報の伝達試験を、9月12日(水)に実施します。本市では6月28日に実施した訓練に参加したこと、また「防災行政無線聞こえ具合アンケート」の結果を分析中のこともあり、今回の訓練では、J-ALERTによる防災行政無線の自動起動の訓練のみを実施して、防災行政無線の放送は行いません。

なお、隣接する柏市、松戸市、三郷市は、訓練に参加する予定です。隣接した地域では、近隣市からの放送が聞こえる場合がありますのでご承知ください。



国からの緊急情報をJ-ALERTで受信

手作りの音楽祭 「市民音楽祭」

参加団体を募集

市教育委員会では、手作りの音楽の祭典として親しまれている「市民音楽祭」の参加団体を募集します。今回で23回目となるこのイベントは、準備から進行まで市民の皆さんの参加による手作りの音楽祭です。

市内で音楽活動を行っている市民の皆さんが、練習の成果を発表する機会です。ぜひご参加ください。

■平成25年3月17日(日) 所文化会館 市内で音楽活動を行い、発表に伴う準備・進行などができる団体 20団体(多数抽選)
▷音楽の種類=声楽・器楽によるアンサンブル(ロック、演歌などは除く) ▷演奏時間=1団体10分以内(舞台への入退場時間を含む) 費無料 申9月28日までに生涯学習課窓口へ

問生涯学習課 ☎7150-6106



森のフェスティバル

森と泉谷と7人の大人たちLIVE

泉谷しげる、川嶋あいなどがやってくる

人気漫画家・浦沢直樹も友情出演

森のフェスティバル(市民まつり)で、パワフルなライブをお届けします。最強の60代・泉谷しげる、テレビ番組「あいのり」の主題歌でおなじみの川嶋あい、第52回日本レコード大賞優秀アルバム賞受賞の中村中。そして、ペンをギターに持ち替えた漫画家の浦沢直樹と吉田聡も友情出演！歌はもちろんのこと、セッションや合間のトークにも大注目の2時間です。フロア着席型なので、ステージの熱を間近で体感。みんなで一緒に盛り上がりましょう！
■10月28日(日) 15時15分～17時15分 所市民総合体育館 ▷出演=泉谷しげる、川嶋あい、中村中、浦沢直樹、吉田聡、ストラト☆ダンサーズ
▷チケット代=2,000円※全席自由 ▷チケット販売=9月3日から流山商工会議所、生涯学習センター、文化会館、初石公民館、東部公民館、南流山センターの窓口で

問コミュニティ課 ☎7150-6076



泉谷しげる



川嶋あい



浦沢直樹

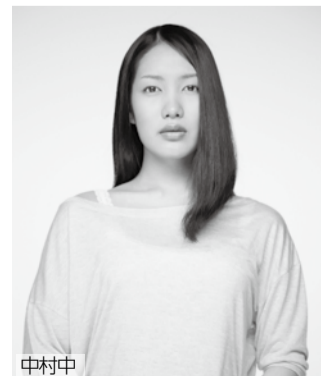

中村中

ISO認証を取得の事業所に補助金を交付

平成25年度に新たに認証取得を予定している事業所は、9月10日までにご連絡ください。金額など詳細はお問い合わせください。【対象規格】ISO9000シリーズ、ISO14000シリーズ 問商工課 ☎7150-6085

公共下水道が使用できる方は接続を

9月10日は下水道の日

【公共下水道に接続していない方へ】

公共下水道が使用できる区域(供用開始区域)内にお住まいで、まだ接続工事がお済みでない方は、清潔で快適な生活環境のため、早めに接続するようお願いします。

【受益者負担金の納付】

平成24年度分の下水道事業受益者負担金を分割納付する方の第2期納付期限は、10月1日です。忘れずに納付をお願いします。

☎下水道業務課 ☎7150-6096

下水道排水設備工事責任技術者試験

☎平成25年1月19日(土) ☎千葉県労働者福祉センター(千葉市) ☎平成5年1月20日以前に生まれた方で、修学歴、下水道排水設備工事に関する職歴により一定の経過年数等を有する方 ▶**申し込み書**=9月3日~10月15日に千葉市役所下水道経営課で配布※郵送希望の方は問い合わせを ▶**申し込み期間**=9月3日~10月25日※当日消印有効

☎千葉県下水道協会事務局 ☎043-245-6112

景観条例・景観計画を改正

流山本町と利根運河を重点区域に追加

「流山本町区域」と「利根運河区域」を景観計画重点区域に追加したことから、景観計画および景観条例を6月29日付けで改正し、10月1日から施行します。

市では、良質な街づくりを目指して、平成20年4月から景観計画および景観条例を施行・運用しています。景観計画は、地域の合意形成の進展などに応じて適宜見直すものとしており、流山本町区域および利根運河区域でも、本市を代表する景観の重要な要素が多くあることから、この度重点区域として追加しました。

改正までに地元の方などと協議を重ねる

平成23年8月から、地元住民と学生の皆さんにご協力いただき、ワークショップを開催してきました。両区域での景観資源の発掘や区域のゾーニング(区分)、理念および方針などについて、議論を重ね計画の素案を作成しました。また、計画案は、市民の皆さんと学生の皆さん、景観まちづくりアドバイザーとの意見交換会などを通して策定しました。なお、届出の対象行為や行為の制限に関する事項も一部変更しています。詳細は市ホームページをご覧ください。

☎都市計画課 ☎7150-6087

パブリックコメントを実施

中期実施計画(案)の意見募集

流山市総合計画後期基本計画のうち、中期実施計画(平成22~24年度)が終了することに伴い、次期3力年に実施する事務事業を体系別に整理した中期実施計画(平成25~27年度)の策定作業を進めています。このたび素案を取りまとめましたので、意見を募集します。

個別の回答はしませんのでご了承ください。

☎市内在住・在勤・在学の方、または事業者の方

▽**提出方法**
自由様式に意見、住所、氏名、電話番号を明記の上、☎270-0192流山市役所企画政策課へ郵送または持参。ファクス、メールでも受け付け。

▽**募集期間**
9月1日~10月2日(必着)

▽**素案の閲覧**

市ホームページ、市役所情報公開コーナー、各公民館、各出張所、各図書館、市民活動推進センター

▽**素案の閲覧**

市ホームページ、市役所情報公開コーナー、各公民館、各出張所、各図書館、市民活動推進センター

市ホームページ、市役所情報公開コーナー、各公民館、各出張所、各図書館、市民活動推進センター

市ホームページ、市役所情報公開コーナー、各公民館、各出張所、各図書館、市民活動推進センター

市ホームページ、市役所情報公開コーナー、各公民館、各出張所、各図書館、市民活動推進センター

市ホームページ、市役所情報公開コーナー、各公民館、各出張所、各図書館、市民活動推進センター

市ホームページ、市役所情報公開コーナー、各公民館、各出張所、各図書館、市民活動推進センター

市ホームページ、市役所情報公開コーナー、各公民館、各出張所、各図書館、市民活動推進センター

市ホームページ、市役所情報公開コーナー、各公民館、各出張所、各図書館、市民活動推進センター

市ホームページ、市役所情報公開コーナー、各公民館、各出張所、各図書館、市民活動推進センター

市ホームページ、市役所情報公開コーナー、各公民館、各出張所、各図書館、市民活動推進センター

市ホームページ、市役所情報公開コーナー、各公民館、各出張所、各図書館、市民活動推進センター

市ホームページ、市役所情報公開コーナー、各公民館、各出張所、各図書館、市民活動推進センター

市ホームページ、市役所情報公開コーナー、各公民館、各出張所、各図書館、市民活動推進センター

市ホームページ、市役所情報公開コーナー、各公民館、各出張所、各図書館、市民活動推進センター

市ホームページ、市役所情報公開コーナー、各公民館、各出張所、各図書館、市民活動推進センター

市ホームページ、市役所情報公開コーナー、各公民館、各出張所、各図書館、市民活動推進センター

市ホームページ、市役所情報公開コーナー、各公民館、各出張所、各図書館、市民活動推進センター

市ホームページ、市役所情報公開コーナー、各公民館、各出張所、各図書館、市民活動推進センター

市ホームページ、市役所情報公開コーナー、各公民館、各出張所、各図書館、市民活動推進センター

市ホームページ、市役所情報公開コーナー、各公民館、各出張所、各図書館、市民活動推進センター

市ホームページ、市役所情報公開コーナー、各公民館、各出張所、各図書館、市民活動推進センター

市ホームページ、市役所情報公開コーナー、各公民館、各出張所、各図書館、市民活動推進センター

市ホームページ、市役所情報公開コーナー、各公民館、各出張所、各図書館、市民活動推進センター

市ホームページ、市役所情報公開コーナー、各公民館、各出張所、各図書館、市民活動推進センター

市ホームページ、市役所情報公開コーナー、各公民館、各出張所、各図書館、市民活動推進センター

市ホームページ、市役所情報公開コーナー、各公民館、各出張所、各図書館、市民活動推進センター

市ホームページ、市役所情報公開コーナー、各公民館、各出張所、各図書館、市民活動推進センター

市ホームページ、市役所情報公開コーナー、各公民館、各出張所、各図書館、市民活動推進センター

市ホームページ、市役所情報公開コーナー、各公民館、各出張所、各図書館、市民活動推進センター

市ホームページ、市役所情報公開コーナー、各公民館、各出張所、各図書館、市民活動推進センター

市ホームページ、市役所情報公開コーナー、各公民館、各出張所、各図書館、市民活動推進センター

ご自宅に生け垣をつくりませんか

生け垣設置に補助金

生け垣を設置する方に補助金を交付しています。補助金の申請は、必ず設置工事前(自力で設置の場合は樹木購入前)にしてください。設置後の申請は補助金の対象となりません。

秋の植栽時期は、10~11月前半が適しています。予算に限りがありますので、お早めの申請をお願いします。

☎市内に住宅を所有または建てようとする個人で、市税を完納している方 ▶**補助対象**=①道路に沿った部分に設置する生け垣で、設置距離が3m以上あること。②1m当たりの植栽本数が3本以上で、樹木の高さが初めから80cm以上あること。▶**補助金額**=①業者委託の場合:生け垣1m当たり4,000円以内で、設置工事費の半額②自力で設置する場合:生け垣1mあたり4,000円以内で、樹木購入費の半額※いずれも限度額あり。限度額は、既存の生け垣を撤去して設置する場合は30,000円、新設の場合は40,000円、グリーンチェーン認定と同時の場合は50,000円です。

☎みどりの課 ☎7150-6092

4施設で指定管理者を募集

応募は9月28日までに

別表の4施設の管理運営を行う、NPO法人や民間事業者などを募集します。期間はいずれの施設も平成25年4月から5年間です。各施設の業務内容、説明会の日程などの詳細は、各担当課までお問い合わせください。▶**募集要項の配布**=9月7日17時までに各担当課ホームページからダウンロード ☎9月28日までに各担当課へ必要書類を提出

施設名	問い合わせ・申し込み先
南流山福祉会館	社会福祉課 ☎7150-6079
初石公民館	文化会館 ☎7158-3462
南流山センター	
森の図書館	中央図書館 ☎7159-4646

働きたい高齢者のための講習会

千葉県シルバー人材センター連合会では、県内在住の55歳以上の方で、現在仕事に就いていない方の就労を支援するため、講習会を実施します。申し込み方法など、詳細はお問い合わせください。▶**講習名/期間/場所**=①マンション管理員養成/10月11日(木)~24日(水)のうち10日間/柏の葉公園センター②介護食調理/10月17日(水)~25日(水)のうち7日

間/ホームメイド協会柏校③セキュリティ(警備員)技能/10月19日(金)~11月2日(金)のうち8日間/柏の葉公園センター④パソコン業務(中級)エクセル/10月5日(金)、12日(金)、19日(金)、26日(金)のいずれか1日/松戸市シルバー人材センター⑤駅前駐輪場管理/10月19日(金)/松戸市シルバー人材センター 費無料 ☎同連合会 ☎043-227-5112

看板などの設置には許可が必要です

設置の前には必ず相談を

市内で、看板や基準を超える自家用広告物を設置する場合は、市の許可が必要となります。また、設置には屋外広告物業の千葉県登録業者を利用いただくことのほか、市内全域が景観計画区域となるため、道路管理課および都市計画課へ事前に相談していただくよう

お願いします。なお、自家用広告物の基準など詳細はお問い合わせください。☎道路管理課 ☎7150-6093 ☎都市計画課 ☎7150-6087

布類は濡れるとリサイクルできません

よく晴れた日に出してください

布類を資源ごみとして出す際は、天気予報にご注意ください。衣類は、雨などで濡れてしまうと、リサイクルできなくなるため、回収することができません。朝は雨が降っていても、後から降り出す場合もありますので、天気予報を確認し、天気の良い日に布類を出してください。また、ビニール袋などに入れても

湿気によりカビが生えてしまい、リサイクルができません。なお、紙類は雨に濡れてもリサイクルできるため、雨の日でも出していただくことができます。皆様のご協力をお願いします。☎リサイクル推進課 ☎7157-8250

市・県民税申告

確定申告が不要な年金受給者の方へ

市・県民税の控除を追加する場合は申告

今回(平成23年分)の所得税の確定申告から、公的年金収入が400万円以下で、かつ公的年金以外の所得金額(給与所得、一時所得、不動産所得など)が20万円以下である場合、申告が不要になりました(ただし、年金収入が400万円以下の方でも医療費控除などによる所得税の還付を受ける場合には、これまでどおり、申告が必要です)。

しかし、所得税の還付には該当しない方でも、市・県民税(住民税)の控除(生命保険料、地震保険料、社会保険料、扶養など)を追加する場合は市・県民税の申告が必要になります。詳細はお問い合わせください。☎市民税課 ☎7150-6073

本日から不活化ポリオワクチンを導入

ポリオの流行を防ぐため必ず接種を

9月1日から不活化ポリオワクチン接種を開始します。ポリオワクチン接種を完了していない方には、8月末に個別通知を送付しています。通知が届いていない方は保健センターまでお問い合わせください。

不活化ポリオワクチンの接種方法

生ポリオワクチンは経口摂取でしたが、不活化ポリオワクチンは皮下接種(注射)です。生ポリオワクチンを一度も受けていない方は、合計4回(初回接種3回、追加接種1回)の接種が必要です(チャート図参照)。

※要予約。契約医療機関は通知を参照。

接種間隔

初回接種(1〜3回目)の接種: 20日〜56日までの間隔をおいて3回
追加接種(4回目)の接種: 初回接種(3回目)終了後から6か月以上おいて1回※標準的には12か月〜18か月

費用

【注意事項】

すでに国内未承認の不活化ポリオワクチンの接種をしている方で、9月から追加接種(4回目)の接種をご希望の方は、9月1日の導入時点では、臨床試験を実施中のため接種できません。追加接種は詳細が決まり次第、広報ながさきや市ホームページでお知らせします。

保健センター
7154-0331

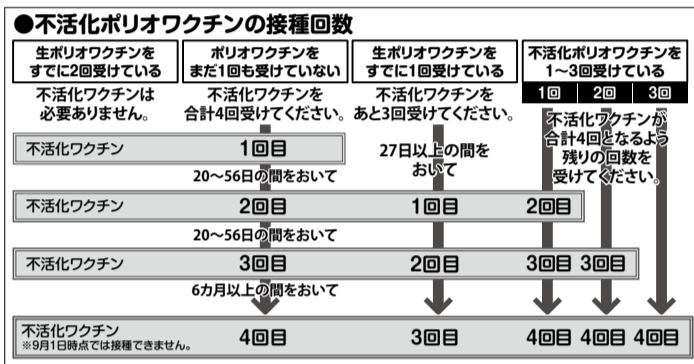

就学援助費の申請を 随時受け付け

学用品費や学校給食費などを援助

経済的な理由で、子どもに義務教育を受けさせることが困難な保護者を対象に、学用品や学校給食の費用などを援助する「就学援助費」の申請を随時受け付けています。

次のいずれかに当てはまる方

- ①国民年金や健康保険の保険料が申請により減免になっている方
- ②児童扶養手当を既に受給している方
- ③経済的に困り、同一世帯の家族全体の所得が限度額以内の方など

- ④学用品費 ⑤通学用品費 ⑥校外活動費 ⑦学校給食費 ⑧林間学園費(中学2年生) ⑨修学旅行費(小学6年生) ⑩医療費(虫歯や中耳炎など、学校保健安全法施行令に定められた疾病を持つ児童・生徒で学校健診により治療勧告された疾病が対象)

各小・中学校の学級担任へ直接※1学期に既に申請し認定済みの方は申請の必要はありません。

問 学校教育課 ☎7150-6104

遺児等手当の現況届

提出は9月28日までに

遺児等手当の現況届を9月3日から28日まで受け付けます。該当世帯には、すでに現況届の用紙を郵送していますので必ず期限内に提出してください。現況届は年1回の提出が義務付けられており、期限までに届け出をしないと手当が受けられなくなりますのでご注意ください。

【遺児等手当とは】

父母のいずれか一方が死亡されてい

るなどにより16歳未満(中度以上の心身に障害を持つ方)の場合は20歳未満)の遺児などを監護または養育している方に、児童福祉を目的に支給される手当です。ただし、所得による支給制限があります。

新規申し込みは、随時受け付けています。

問 子ども家庭課 ☎7150-6082

子育てナビ



児童館・児童センター

9月の催し物

会場	日程	催し物
駒木台児童館 ☎7154-4821	7日(金)	食事についてのお話(幼児)
	29日(土)	ドッジボール大会
江戸川台児童センター ☎7154-3015	8日(土)〜14日(金)	スタンドグラス風かべ飾り
	29日(土)	ブロックカーリング
思井児童センター ☎7159-5666	3日(月)	ドッジボール大会
	15日(土)	マンカラ大会
向小金児童センター ☎7173-9320	3日(月)	ドッジボール大会
	15日(土)	今月の工作
赤城児童センター ☎7158-4545	3日(月)〜8日(土)	今月の工作
	15日(土)	ドッジボールオンリーワン大会
十太夫児童センター ☎7154-5254	10日(月)	おもちゃ病院
	15日(土)	卓球教室
野々下児童センター ☎7145-9500	8日(土)	ドッジボール大会
	29日(土)	ダイビン大会
子育て支援センターゆうゆう ☎7144-7926	4日(火)	身体測定
	7日(金)	親子体操(予約なし)

クラブメンバー募集

児童館・児童センターでは、集団遊びやダンス、クラフト、音楽など幅広い活動を通して、子どもの自主性・協調性・社会性などを養うことを目的としたクラブ活動を実施しています。

内容や申し込み開始日が各館によって異なります。詳細は、お近くの児童館・児童センターにお問い合わせください。

乳幼児をもつ方の交流の場(9月) 時間はいずれも10時30分〜12時 費無料 申不要 問 文化会館 ☎7158-3462

- 中央ひだまりサロン 自由に遊んだりおしゃべりしたり。※おもちゃ病院もあり 問4日(火)・14日(金)・18日(火)・28日(金) 問文化会館
- さくらんぼくらぶ 双子・三つ子のパパママの情報交換と仲間づくり。 問13日(木) 問文化会館
- 南流山ひだまりサロン 手遊び・おやこ体操・簡単工作など。※おもちゃ病院もあり 問20日(木) 問南流山福祉会館

お友だちをつくりましょう 分館の子育てサロン 時間はいずれも10時〜11時30分 費無料 申不要 問 文化会館 ☎7158-3462

- 親子サロン 問4日(火)・11日(火)・18日(火) 問初石公民館
- たんぼほのひろば 室内遊びを楽しもう。 ※おもちゃ病院もあり 問20日(木) 問東部公民館
- すくすくひろば みんなで気軽におしゃべりしましょう。 問11日(火) 問南流山センター

キッズイベント

市内小・中学校科学作品展

市内小・中学校の児童・生徒が夏休みに取り組んだ科学作品(科学論文・科学工芸作品)の中から選ばれた作品を一堂に集め展示します。その中から、特に優れた作品は、東葛飾地方教育展に出品されます。

問9月8日(土)・9日(日)9時〜18時

問生涯学習センター

問指導課教育研究企画室 ☎7150-8388

赤ちゃんと楽しむ絵本とわらべうたの会

保護者と赤ちゃんとわらべうたを紹介して、親子で一緒に遊んだり赤ちゃんと絵本を読んだりします。

問9月13日(木)①1歳未満...10時〜10時30分 ②1歳以上〜2歳...10時40分〜11時10分 問南流山センター 問各回10組(先着順) 費無料 問ハンカチ2枚 問9月2日9時から電話で中央図書館へ 問中央図書館 ☎7159-4646

人形劇のつどい

問9月21日(金)15時〜16時 問南流山センター

問幼児・児童 問100人(先着順) 費無料 問人形劇ピッコロによる人形劇「大きなかぶ」、おはなし「どんどんばしわたれ」、ボードビル「ダンシング・ダンシング」、指あそび 申不要

問中央図書館 ☎7159-4646

博物館子ども教室

貝アクセサリーを作ってみよう

南房総・館山で採取したいろいろな貝殻の素材からオリジナルのアクセサリーを作ってみましょう。

問9月23日(日)13時30分から 問森の図書館 問小・中学生とその保護者 問20人(先着順) 費無料 問9月2日9時から電話で博物館へ 問博物館 ☎7159-3434

キッズパトロール参加者募集 お子さんと一緒に地域を見守る

子育て中の方を対象に、ご自身のお子さんを幼稚園や保育所などへ送迎するときや、公園で一緒に遊んでいるときなどに腕章をつけていただき、地域の犯罪を抑止する「キッズパトロール」へ協力していただける方を募集します。

▷募集期間=9月1日(土)〜30日(日) ▷任期=10月1日〜平成25年3月31日 問市役所コミュニティ課窓口で

問コミュニティ課 ☎7150-6076

市民活動公益事業便り

パパ・スクール流山「笑っているパパ」になろう!

子育ては期間限定です。流山のパパがもっと育児を楽しめるように、パパの子育てを応援します。父親であることを楽しみましょう!

問9月30日、10月14日・21日、11月11日・25日、12月9日の日曜いずれも10時〜12時 問生涯学習センター 問就学前のお子さんを子育て中のパパ ※ママと一緒に参加可 問絵本の読み聞かせのスキル、仕事と生活の両立、簡単パパ料理講座、パパの経済、ママはドライフラワー・メーカーセラピー講座など 問20人(先着順) 費無料 問氏名、電話番号を明記の上、NPO法人パートナーシップながさきまたはメール※1歳6か月〜就学前児の一時保育あり(10人、要予約)

問同NPO法人 ☎FAX7174-1493 問partnership@na-shimin.org

健康NEWS

女性対象の骨粗しょう症検診 骨量を知り生活習慣を整えましょう

11月～12月に、女性を対象に骨粗しょう症検診を実施します。検診内容は骨密度測定です。骨粗しょう症検診の受診をご希望の方で、まだ申し込みをしていない方は、お早めにお申し込みください。

骨粗しょう症は、骨の成分であるカルシウムが減り、骨がスカスカになる病気で、女性に多く見られます。骨量は20～30代をピークに、その後閉経や加齢に伴って減少します。そのため、バランスのよい食事や適度な運動により、閉経前までに骨量を十分に蓄え、閉経後は骨量の減少を抑えることが大切です。

40歳の女性	昭和47年4月2日～昭和48年4月1日生まれ
45歳の女性	昭和42年4月2日～昭和43年4月1日生まれ
50歳の女性	昭和37年4月2日～昭和38年4月1日生まれ
55歳の女性	昭和32年4月2日～昭和33年4月1日生まれ
60歳の女性	昭和27年4月2日～昭和28年4月1日生まれ
65歳の女性	昭和22年4月2日～昭和23年4月1日生まれ
70歳の女性	昭和17年4月2日～昭和18年4月1日生まれ

※平成25年4月1日時点での年齢です

☑電子申請またはハガキに「骨粗しょう症検診希望」、住所、氏名(フリガナ)、生年月日、性別、電話番号を明記の上、☎270-0121流山市西初石4-1433-1保健センターへ郵送またはファクス
☎保健センター☎7154-0331 FAX7155-5949



電子申請 QRコード

9月はがん予防月間

9月はがん予防月間です。がんは、早期発見、早期治療により、完治できる病気です。皆さんは、がん検診を受けていますか？定期的にがん検診を受け、ご自分の健康を守りましょう！

☎保健センター☎7154-0331

流山市ヘルスアップ教室 運動習慣を身に付け健康な体に

11月からの参加者を募集

11月からスタートする平成24年度ヘルスアップ教室後期の参加者を募集します。有酸素運動やストレッチ、筋力トレーニングを行うもので、運動初心者の方に配慮した内容です。運動習慣を身に付けることで健康な体をつくり、充実した毎日を過ごしませんか？

■地域型クラス

ソフトエアロビクスによる有酸素運動と筋力トレーニングを行う月2回のクラスです。
☑11月～3月 ☑福祉会館5カ所(別表参照) ▷回数=各コース10回(月2回) ☑市内在住・在勤・在学で20歳以上の方※自力で運動できる方 費3,000円 定各コース30人(多数抽選)

■初級型クラス

エアロバイクと筋力トレーニングを組み合わせた運動を行う週1回のクラスです。

☑11月～平成25年3月 ☑生涯学習センター ▷回数=各コース20回(週1回) ☑市内在住・在勤・在学で20歳以上の方※自力で運動できる方 費8,000円(体力測定、メディカルチェック費用含む)

定各コース15人
☑ハガキに住所、氏名(フリガナ)、生年月日、電話番号、希望のコース(第3希望まで)を明記の上、9月30日(必着)までに☎270-0153流山市中110生涯学習センター内ヘルスアップ事務局へ郵送または直接
☎生涯学習センター☎7150-7474

コース	場所	実施曜日	初回	時間(各90分)
①	赤城福祉会館	月	11月5日	9時30分～11時15分
②	東深井福祉会館	火	11月6日	9時30分～11時15分
③	向小金福祉会館	水	11月7日	9時30分～11時15分
④	南流山福祉会館	木	11月8日	9時30分～11時15分
⑤	野々下福祉会館	金	11月9日	9時30分～11時15分
⑥	生涯学習センター	月	11月5日	9時30分～11時 13時30分～15時
⑦		木	11月1日	9時30分～11時 13時30分～15時
⑧		土	11月3日	9時30分～11時
⑨				
⑩				

※初級型クラスは、申し込み後に医師によるメディカルチェックと体力測定があります。日程は申し込み者にお知らせします。

※血圧が160以上/心拍数100以上の方は参加できません。
※病後やケガ後のリハビリとは異なります。

流山市歯科医師会の口腔がん検診

他の病気と紛らわしいためぜひ受診を

流山市歯科医師会では、日本大学松戸歯学部顎顔面および口腔外科の専門医の協力を得て口腔がん検診を行います。口腔がんは、胃がんや肺がんに比べると発症頻度は低いものの、年齢別では70代が一番多く、患者の約8割が50歳以上となっています。

口腔がんは治療が遅れると「話す」「食べる」機能が著しく低下します。口の中に入れ歯やさし歯による治りにくい傷やなかなか消えないシコリ、腫れ、ただれ、赤や白の斑点はありませんか？他の病気と紛らわしいこともありますので、口腔がん早期発見のため、検診を受けましょう。

☑9月30日(日)9時15分～12時15分 ☑保健センター 費無料 ☑市内在住の方 定200人(先着順) ☑往復ハガキに「口腔がん検診希望」、郵便番号、住所、氏名、年齢、性別、電話番号、返信用に宛名を明記の上、9月20日(必着)までに☎270-0121流山市西初石4-1433-1保健センター内流山市歯科医師会へ※ご家族の場合は申し込み者全員分を記入
☎流山市歯科医師会☎7155-3355/保健センター☎7154-0331

認知症サポーター養成講座

認知症になっても安心して暮らせる街づくりのために

認知症になっても地域の中で安心して暮らし続けられるよう、認知症の方やその家族の支えとなり、応援しようとするのが「認知症サポーター」です。この機会に認知症についての正しい知識を身につけ、理解を深めてみませんか？参加者には、サ

ポーターの目印「オレンジリング」を差し上げます。
☑9月28日(金)13時～14時30分 ☑南流山センター 定40人(先着順) 費無料 ☑電話で南部地域包括支援センターへ
☎南部地域包括支援センター☎7159-9981

認知症の方を抱える家族の会

コスモスの会

日ごろの介護の悩みや不安などを話してみませんか？

助言者(認知症の方と家族の会千葉県支部)、各地域包括支援センター職員、市職員などを交えての座談会を開催します。詳細はお問い合わせください。

☑9月13日(木)10時～11時30分 ☑ケアセンター ☑認知症の方を介護している家族 費無料 ☑電話で介護支援課へ
☎介護支援課☎7150-6531

9月 健康保健あんない

転入者などで個人通知が届かない場合は、お問い合わせください。☎保健センター☎7154-0331

開催教室	日程	開催場所	備考
ハローベビー	6日・21日	保健センター(13:15～13:30受付)	妊娠5～8カ月の妊婦とパートナー対象。3回で1コース(1回目に実習材料代として1人分350円を徴収します。2回目からの参加者は1週間前までに要予約)
	14日	保健センター(9:45～10:00受付)	
育児相談	7日	南流山センター(9:30～10:15受付)	母子健康手帳を持参。今月の保健センターは1歳以下の乳児対象(その兄弟も相談可)
	18日	保健センター(9:30～10:15受付)	
もぐもぐ教室(予約制)	26日	保健センター	4～5カ月児の離乳食指導。母子健康手帳、器、スプーンを持参
	28日	南流山センター	
カムカムキッズ(予約制)	25日	保健センター	平成23年9～10月生まれの乳幼児対象。子どもの歯と食生活の指導と試食。母子健康手帳、おしぼり、歯ブラシを持参
	27日	東部公民館	
むし歯予防教室(予約制)	1回目3日・2回目10日・3回目26日	保健センター	2歳2カ月児対象。3回で1コース。1歳6カ月児健康診査時に申し込み。申込者に個人通知
健康診査	①3カ月児…個人通知	市内医療機関	平成24年6月生まれの乳児対象
	②1歳6カ月児…11日・12日	保健センター(12:45～13:45受付)	平成23年2月生まれの幼児対象
	③3歳児…4日・5日	保健センター(12:45～13:45受付)	平成21年5月生まれの幼児対象
食事相談(予約制)	月～金曜	保健センター	生活習慣病などの食事指導
成人健康相談(予約制)	月～金曜	保健センター	生活習慣病などの健康に関する相談

松戸健康福祉センター(松戸保健所)各種無料相談				
事業名	実施日(9月)	時間	問・予約	
思春期相談	26日(水)	14:00～17:00	地域保健福祉課 ☎047-361-2138	
精神保健福祉相談	11日(火)・24日(月)	14:00～16:00		
酒害相談	20日(休)	14:00～16:30		
DV相談(☎047-361-6651)	月～金曜	9:00～17:00		
不妊相談	電話(予約不要)	20日(休)	9:00～14:30	
	来所	11日(火)	13:30～15:00	
障害者差別相談(☎047-361-2346)(FAX)047-367-7554)	月、火、木、金曜	9:00～17:00		
エイズ検査	即日検査	4日(火)・18日(火)	13:30～14:30	健康生活支援課 ☎047-361-2139
	夜間検査	18日(火)	17:30～19:00	

※予約制。相談内容など、詳細はお問い合わせください。

休日・夜間 救急医療

☑保健センター内「平日夜間・休日診療所」(西初石4-1433-1) ▷診療科目/受付時間=①平日夜間…内科、小児科/19時～20時30分②休日…内科、小児科、歯科/9時～11時30分、13時～16時30分(午後の診療は13時30分から、歯科の受け付けは11時30分まで)※病状により二次病院へ紹介させていただく場合があります。平日夜間の小児救急(21時以降)については、市ホームページをご覧ください。休日夜間の救急については、消防本部(☎7158-0119)へお問い合わせください
☎保健センター☎7154-0331 FAX7155-5949

しみて下さい。

9月20日(木)～27日(木)10時～17時※
初日は13時から、最終日は15時まで
生涯学習センター
生涯学習センター ☎7150-7474

その他

★9月9日は「救急の日」

【救急車の適正利用にご協力】

9月9日の「救急の日」から15日まで
は「救急医療週間」です。本当に救急車を
必要としている方のために、救急車の適
正利用にご協力をお願いします。

消防防災課 ☎7158-0151

【普通救命講習会】

AEDを使用した応急手当を学びます。

9月9日(日)9時～12時 北消防署

費無料 定15人(先着順)

申電話で北消防署へ

北消防署 ☎7152-0119

★わたしたちの発表を聞いて 市青少年主張大会を20日に開催

中学生・高校生を中心とした青少年が
日ごろ、学校生活や友だち関係、家族、社
会に思うことなどを主張します。ぜひ聞
きにきてください。

9月20日(木)13時40分～16時40分ごろ
文化会館 定400人 費無料 申不要
生涯学習課 ☎7150-6106

★市総合運動公園野球場の芝養生

市総合運動公園野球場は、12月17日
(月)から平成25年3月31日(日)までの間、
芝の養生のためご利用いただけません。
ご理解とご協力をお願いします。

市民総合体育館 ☎7159-1212

★鍋やかんなどの貸し出し 自治会や市民団体のイベントなどに

自治会や市民団体などのお祭りなどの

イベント向けに、大人数用の野外活動用
備品を貸し出しています。詳細はお問
い合わせください。

貸し出し備品＝特大鍋、大鍋、中鍋、鍋
ガード、鉄板、やかん、へら、ひしゃく
費無料



生涯学習課 ☎7150-6106

なかよし動物フェスティバル2012

9月22日(祝)10時～15時 所千葉県
動物愛護センター(富里市) 内犬のしつ
け方の実演や乗馬体験、動物相談など

同センター ☎0476-93-5711

交通安全ウォークラリー

交通安全クイズやゲームを楽しみなが
ら、ウォークラリーに参加してみませ
んか? 参加賞のほか豪華賞品を多数用意
しています。

9月23日(日)9時から※雨天決行
所クリーンセンター周辺 市内在住・
在勤・在学の方で1チーム3～4人
定100チーム(多数抽選) 費無料

申ハガキに住所、郵便番号、氏名、年齢、
代表者の電話番号を明記の上、9月10日
(消印有効)までに流山市三輪野山744
-4流山警察署内流山地区安全運転管理
者協議会事務局へ郵送または直接
同協議会 ☎7158-1199

市民対象の公民館パソコン教室

●文化会館のパソコン教室 文化会館 ☎7158-3462

講座名	期日	時間	内容
①エクセルで写真入りカレン ダー(全2回)	10月1日(月) 2日(火)	13時30分 ～16時30分	万年カレンダーの作成。グラフ機能やIF関 数を使って、月と連動して写真を変える
②ホームページ作成講座 (全2回)	10月4日(木) 5日(金)	13時30分 ～16時30分	IBMホームページビルダーを使ったホーム ページ作成
③パソコン入門講座 (全3回)	10月15日(月) 16日(火) 17日(水)	13時30分 ～15時30分	電源の入れ方から文字入力までのパソコン基 本操作とインターネットのホームページの楽 しみ方
④ワードで地図入り案内状 (全2回)	10月22日(月) 23日(火)	13時30分 ～16時30分	図形を使って地図を作成。インターネットから地 図を貼り付け
⑤初心者のためのデジカメ 写真講座	10月23日(火) 24日(水)	10時00分 ～12時00分	旅の思い出をアルバムに。取り込みから整理 の方法含む
⑥個人対応パソコン初心者 教室(全2回)	10月24日(水) 25日(木)	13時30分 ～16時30分	(1)ワード (2)エクセル (3)メール・インター ネット (4)デジカメ編集 (5)ホームページの うち1つ選択

公民館ボランティアが指導します。※OSはウィンドウズセブン

定12人(⑤は8人) 費①③④⑤1,500円 ②3,000円 ⑥2,500円※テキスト代

申9月2日～15日に電話で文化会館へ

●初石公民館のパソコン講座 初石公民館 ☎7154-9101

講座名	期日	時間	定員	内容
パソコン講座(全2回)	10月10日(水)・11日(木)	12時～15時	10人	1対1で問題を解決します。 費用2,500円

生涯学習センターの講座

講座名	期日	時間	費用
①自分の体力年齢& カラダ年齢を測ろう! 体力測定&カラダ年齢測定会	火曜・金曜開催(どちらか選択) 体力測定: 9月11日(火)・14日(金) 測定結果配付: 9月18日(火)・21日(金)	体力測定: 10時～11時30分 測定結果配付: 10時～11時	700円(要予約)
②やさしい日本画上級・ 岩絵の具	金曜コース: 10月26日～平成25年3月22日 土曜コース: 10月27日～平成25年3月23日	金曜: 12時～14時45分 土曜: 9時30分～12時15分	27,500円(全11回)
③たのしい墨彩画	10月2日～平成25年 3月19日の火曜※2回	9時45分～11時45分	12,000円(全12回)
④株式入門	10月4日～11月22日の木曜	10時～12時	4,000円(全8回)
⑤花撮影専科コース	9月10日～11月19日の月曜	9時～11時	18,000円(全9回)
⑥秋のネイティブ英会話	9月18日～11月20日の火曜	①13時～14時30分 ②15時～16時30分	12,000円 (全10回・教材費込)
⑦カルトナージュ(厚紙細工)	9月15日～平成25年 3月16日の第3土曜※1回	12時15分～15時	参加費:1回2,000円 (材料費:初回1,000円 ・2回目以降2,000円)

申生涯学習センター ☎7150-7474

公民館まつり初石2012

コンサートや模擬店など
盛りだくさん

日ごろ初石公民館で腕を磨いている各サークルの
作品展示と演技発表を中心に、隣接する西初石ふれ
あいの森ではプラスバンドや大正琴などによる森の
コンサートも開催します。15日と16日は自治会の
模擬店も出店します。

9月14日(金)～17日(祝)9時～17時 初石公民
館 内演技発表(別表)、書芸・写真・俳句・ハガキ絵・
洋裁などの作品展示、手話教室、祭囃子・神楽など
初石公民館 ☎7154-9101

期日	演技発表
9月14日(金)	リフレッシュサロン、3B体操ほか
9月15日(土)	西初石中学校音楽部プラスバンド、 詩吟、ハワイアン、フラダンス、新舞踊、 日舞、フォークダンス
9月16日(日)	フルートアンサンブル、 阿波踊り、大正琴、コーラス
9月17日(祝)	煎茶会、全国友の会友愛セール

「徹子の部屋」プロデューサーが語る 長寿番組の秘密

テレビ朝日の看板番組で、36年目を迎えた「徹子の部屋」のプロデューサー・
田原敦子さんが、長寿番組の秘訣や番組作りの
苦労、また司会の黒柳徹子さんの魅力やエピソードなどを話します。

9月20日(木)13時30分～15時 生涯学
習センター 費無料 定250人 申電話で生
涯学習センターへ
生涯学習センター ☎7150-7474



今月の日曜情報センター

費無料 所おおたかの森出張所ロビー(おおたかの森ショッピングセンター3階)

9月9日(日)10時～15時

■流山おもちゃ病院の開院

皆さんの家に壊れたおもちゃはありませんか?
「流山おもちゃ病院」では大切なおもちゃの診察と治療を行っています。ぜひお持ち
ください。
当日会場では「おもちゃ病院」が制作した乗れる新幹線がありますので、お気軽
に遊びにいらしてください。

9月16日(日)13時～16時

■暮らしの手続き相談～行政書士が答えます

- 遺言、相続、家族の法律(離婚、養子縁組など)や金銭貸借等に関すること
- 成年後見制度や老後の財産管理、住まいに関すること

※料金は無料ですが、予約が必要です。

市民相談室 ☎7158-1616

9月22日(祝)・23日(日)10時～16時

■献血

千葉県内では、1日当たり約800人の献血が必要とされています。
安全な輸血用血液を、過不足なく安定的に確保・供給するため、ご協力をお願いします。

日本赤十字社千葉県赤十字血液センター ☎047-457-9927

同マーケティング課 ☎7150-6308

笑って健康! お笑い大行進 23

敬老の日スペシャル 切り絵師の柳家松太郎師匠が出演

歌って笑って夫婦漫才の新山ひでや・やすこ、テンポの
いいブリッジリズム漫才の東京丸・京平、地元ネタ満載!
流山で育った流山漫才コンパス、理屈抜きで楽しめる立
体漫才ホームラン、魅惑のギター漫談ペペ桜井、平成24
年度漫才新人大賞カントリーズ、そして、ハサミひとつで
何でも飛び出す切り絵師の柳家松太郎師匠という豪華7
組を迎え、笑いと健康学会の澤田隆治会長が司会を務め
るお笑い大行進23。敬老の日を前にお腹の底から笑っ
ていつまでも健康に!

9月9日(日)13時30分～16時 生涯学習センター
▷チケット代＝一般2,000円、高校生以下500円、友の
会会員1,500円 ▷チケット販売＝生涯学習センター
へ電話または直接
生涯学習センター ☎7150-7474



森永卓郎さん講演会
「東日本大震災と日本経済の長期展望」

9月27日(木)18時～20時20分
同法人会 ☎047-362-4201

所松戸市民劇場 定200人 費無料 申電話で松戸法人会へ

流山本町界隈へ出かけよう

流山本町界隈では、歴史的建造物を利用して毎月多彩なイベントを開催しています。周辺は歴史ある街並みが残り、散策にも最適です。ぜひお出かけください。
☎ ツーリズム推進室 ☎ 7168-1047

和のベーカリーカフェ・蔵日和

フェイクスイーツ

まるで本物の粘土のお菓子

粘土で本物と見間違えほど精巧なお菓子をつくる、クレイアーティスト・秋山ちなみさんの作品を展示する「フェイクスイーツ」を開催します。思わず食べてしまいそうになるようなかわいらしい作品が約50点並びます。

☎ 9月4日(火)～16日(日) 9時30分～16時
所蔵日和(流山1)
☎ 7150-6085



まるで本物のようなアイスクリーム

一茶双樹記念館・杜のアトリエ黎明

第19回 花語り茶話会

江戸時代の花交流

～日本に来た植物・世界に出た植物～

花語り茶話会では、植物・園芸を文化的側面から取り上げています。鎖国が続いた江戸時代にも、オランダなど



一部の国との交易を通じて、今日私たちの目に触れる植物が日本に渡来しています。その一方、日本からヨーロッパに伝わった植物もあり、今回はヨーロッパの花ある暮らしに影響を与えた日本の植物について考えてみます。

☎ 9月22日(祝) 13時30分～15時 所一茶双樹記念館 定20人 費500円(お茶とお菓子付き)

観月の会

月明かりの下、琴の音色に浸る

一茶双樹記念館の枯山水庭園の風情を味わいながら、深まりゆく秋、中秋の名月を愛で、美しい琴の音色に浸ります。

演奏は流山市文化協会邦楽三曲会の南海佳子さん。「秋の七草」、「雨」、「秋のうた」などを披露します。

☎ 9月30日(日) 18時～19時 所一茶双樹記念館 定50人 費500円(お茶とお菓子付き)



和菓子を楽しむ絵手紙イラスト講座 第4回(全5回) 流山のスイーツを題材に

ほのぼのとしたイラストが人気の流山在住のデザイナー・三條栄子さんによる、地元流山の和洋スイーツを取り上げたユニークな講座。今回の題材は、鯉ヶ崎周辺の和菓子。講習の後には、皆さんでティータイムを楽しみます。

☎ 10月6日(日) 13時30分～15時30分 ※第5回は11月24日(土) 所杜のアトリエ黎明 定20人 費入会金1,000円、参加費各回1,500円(お茶とお菓子付き) 持鉛筆(HB程度)、消しゴム、シャープペン、色鉛筆(12色以上)、サインペン

【共通事項】

☎ 一茶双樹記念館へ電話、ファクス、メールで
☎ 一茶双樹記念館 ☎ FAX 7150-5750
✉ info@issasaju-leimei.com

万華鏡ギャラリー・見世蔵

流山本町の昔を語る会

「暮れの流山市のお話」

昔、加岸へもアサリ、イワシ、煮豆屋、薬売りなどの物売りがやって来ました。宿にたつた暮れの市は25日市として有名で、近くの村からお客さんが押し寄せたといいいます。代々加岸にお住まいの倉科武さんにその賑わいの様子を伺います。

☎ 9月15日(土) 11時～12時
所流山福祉会館(見世蔵受け付け) 定20人(先着順)
費200円(資料、お茶代)
☎ 見世蔵へ電話、ファクスまたは直接
☎ 見世蔵 ☎ FAX 7103-2817 ※月・火曜休み

いけばな教室

「観月の会」にあなたの作品を飾りませんか

フラワーコーディネーターで、一茶双樹記念館のいけばなボランティアでもある三上久美子さんを講師に、いけばな教室を開催します。参加者の作品は、翌日に一茶双樹記念館で開催する「観月の会」会場に展示します。

☎ 9月29日(土) 13時～15時 所一茶双樹記念館 定10人 費2,800円 持花ばさみ、エプロン

市民公開講座

「生きづらい世の中を幸せに生きるために～精神科医からの提言～」

精神科医の香山リカさんが講演

流山市医師会と流山市の共催で、立教大学現代心理学部教授・香山リカさんを迎えて「生きづらい世の中を幸せに生きるために」と題した講演会を開催します。長い経済不況、東日本大震災、放射能問題など暗いニュースが重なる中、精神科医としての臨床経験を活かして「現代人の心の病」について洞察を続けている香山さんがお話しします。

☎ 9月23日(日) 14時～15時30分 所文化会館 定800人(先着順) 費無料 申不要
☎ 流山市医師会 ☎ 7155-2324



柏レイソルの試合で八木中学校吹奏楽部が演奏

8月25日(土)、柏レイソルの流山ホームタウンデーとして市内小学生が無料招待された試合のハーフタイムで、八木中学校の吹奏楽部が出演し、吹奏楽の定番ソングなど2曲を披露。観戦に来たサッカーファン13,248人を魅了しました。部長の根本彩花さんは「こんなに大きな舞台で演奏でき、貴重な経験となりました。サポーターの皆さんの声をからしての応援に圧倒され、改めて団結する素晴らしさを学びました」と語ってくださいました。



9月 相談あんない

相談日が祝・休日などの場合は、休みとなります。事前に問い合わせを。

市民相談室の相談

月～金曜(8時30分～17時) ☎ 7158-1616

- ①法律相談(予約制) 火・木曜(13時～15時40分)
- ②悩みごと相談(予約制) 人権・行政 月曜(10時～15時) ※17日を除く
- ③税務相談(予約制) 5日(13時～16時30分)
- ④登記相談(予約制) 12日(13時～15時40分)
- ⑤交通事故相談(予約制) 14日(10時～15時)
- ⑥不動産相談(予約制) 19日(13時～16時30分)
- ⑦暮らしの手続き相談(予約制) 16日(13時～16時) ※おたかの森日曜情報センター

での出張相談

⑧外国人相談(予約制) ※予約は1週間前までに 26日(13時～16時)

その他の相談

- 消費生活相談 月～金曜(9時～16時30分) 消費生活センター ☎ 7158-0999
- 育児相談 月～金曜(9時30分～16時30分) 子育て支援センターゆうゆう ☎ 7144-7926
- 職業相談・紹介 月～金曜(8時30分～17時) 圏地域職業相談室(ジョブサポート流山) ☎ 7156-7888
- 心配ごと相談

水曜(10時～15時) ケアセンター 圏社会福祉協議会 ☎ 7159-4735

- 子ども家庭悩みごと相談 月～金曜(10時～16時) 家庭児童相談室 圏同相談室 ☎ 7158-4144
- 障害者就労相談(予約制) 月～金曜、第4日曜(9時～17時) 障害者就労支援センター 圏同センター ☎ 7155-6421
- 幼児教育相談 月・火・木曜(9時～14時) 圏幼児教育支援センター ☎ 7154-8781
- 教育相談 月～金曜(9時～16時) ※第3水曜を除く 教育研究企画室 圏教育相談室 ☎ 7150-8390
- 青少年相談 月～金曜(9時30分～16時30分)

※第3水曜を除く 青少年指導センター 圏同センター相談室 ☎ 7158-7830 ☎ 7158-7833

- 心の相談(予約制) 10日・24日(13時30分～16時30分) 心の相談室 圏障害者支援課 ☎ 7150-6081
- 子育て電話相談 月～金曜(9時～16時) 土曜(9時～11時30分) 圏平和台保育所 ☎ 7158-1435 江戸川台保育所 ☎ 7152-0648 向小金保育所 ☎ 7174-8853
- 幼児ことばの相談室 月～金曜(9時～15時) ケアセンター 圏療育相談室 ☎ 7154-4844
- 子ども発達相談(予約制) 月～金曜、第2土曜(9時～16時) つばさ学園内療育相談室

- 圏療育相談室 ☎ 7154-4844
- 酒害相談 9日(14時～16時) 向小金福祉会館 4日・28日(18時30分～20時30分) 江戸川台福祉会館 圏流山断酒新生会 ☎ 7153-7422
- 年金相談(予約制) 14日(9時30分～15時30分) 市民相談室 先着12人 圏国保年金課 ☎ 7150-6110
- わが家の耐震相談・無料診断 月～金曜(9時～16時) 昭和56年以前建築の木造住宅対象 圏建築住宅課 ☎ 7150-6088
- 生涯学習相談 21日(14時～16時) 文化会館 ※18日までに要申込 圏文化会館 ☎ 7158-3462