

主な内容

- パブリックコメントを実施-----2面
- 市職員を募集-----2面
- ながぼんポイント倍出しセール--3面
- 八ヶ岳でキャンプを楽しもう---4面
- 歯周病検診を実施中-----5面
- 6月15日から特定健康診査-----5面
- みりんを使ったお料理教室-----8面

より便利に、より身近に 図書館へ行こう



中央図書館では、3月末に耐震化工事を終え、大活字本コーナーの前に白い耐震壁が生まれました。現在、その壁を利用してアメリカの絵本作家のポスターブックの展示をしています。

今日から6月。雨が多くなるこの時期は、晴耕雨読の言葉通り、ゆっくりと読書を楽しむのに最適な時期でもあります。市内には、3月末にリニューアルした蔵書数最大の中央図書館や、緑に囲まれ気分も安らぐ森の図書館、平成24年開館の木の温もりがやさしい木の図書館など6つの図書館があります。窓口での貸し出しのほか、全国でも取り組みの少ない電子書籍や音楽配信の導入により、自宅からでも一部サービスをご利用できます。5月には森の図書館にカフェがオープンしました。図書館へは読書や調べものをする時だけでなく、静かな環境でくつろぎに、毎月開催するイベントへの参加に、インターネット検索用パソコンを利用しに…。ぜひお気軽に図書館をご利用ください。

☎中央図書館 ☎7159-4646 ID 566

県内唯一

自宅にしながら楽しめる オンライン図書館

◆100万曲以上の音楽が聴き放題!

世界中の図書館で使われているインターネット音楽配信サイト「ナクソス・ミュージック・ライブラリー」を導入しています。クラシック音楽を中心とする膨大な音楽を無料で聴くことができます。図書館窓口で2週間ログインできるパスワードを発行します。

◆電子書籍始めました

全国的にもまだ取り組みの少ない電子書籍の貸し出しを、昨年10月より始めています。現在ご利用いただけるのは語学30タイトル(88コンテンツ)になります。なお、閲覧には専用ソフト(無料)のインストールが必要です。

パソコンなどを利用して、どこにいても利用できる音楽配信と電子書籍のサービスを県内で唯一導入しています。ご利用にはいずれも図書館の利用カードのほか、各図書館窓口での手続きが必要です。詳細はお問い合わせいただくか、図書館ホームページをご覧ください。

字が大きい大活字本、そろってます

これから大人になる世代向けのコーナーも

中央図書館、森の図書館、木の図書館の3館では、通常より文字が大きく、弱視の方や高齢者の方にも読みやすい大活字本のコーナーを設けています。

また、中・高校生ぐらいの若い読者に向けて「ヤングアダルト」コーナーも充実させています。就職や進学、体の成長、恋愛、ライトノベルなど、さまざまなジャンルの本を数多く取りそろえています。

大学図書館の利用も

図書館では、江戸川大学(駒木474)と東洋学園大学(鯉ヶ崎1660)と相互協力しており、それぞれの大学図書館を無料で利用することができます。手続き方法や開館時間、貸し出し冊数など、詳細はお問い合わせください。

森の図書館にカフェがオープン 土・日曜と祝日に営業

5月3日、森の図書館内にセルフサービス式のカフェ「森のカフェ」がオープンしました。コーヒーや紅茶、ジュースなどの飲み物とデザートや簡単な食事を提供します。飲食スペースはギャラリー展示ケースの前です。展示を見ながらご飲食をお楽しみいただけます。

ほっと一息つきたいときや、友だちとの集まりなどに、ぜひご利用ください。

▷営業日=土・日曜、祝日の11時30分～15時
☎森の図書館 ☎7152-3200



雑誌を差し上げます

保存期間を経過した130種類の雑誌(平成24年4月～25年3月)を、市民の皆さんに先着順で差し上げます(1人3冊まで)。

☎6月28日(土)10時～14時

☎中央図書館、森の図書館、木の図書館 無料 ID 21341

流山図書館MAP

返却は借りた図書館以外でも可能です。また市内各駅には返却ボックス(☑)を設置しています。
※開館日・時間は12月以降変更となる場合があります。
※おたかの森出張所での受け取りサービスは現在準備中です。開始時期などは、今後広報ながれやまなどでお知らせします。

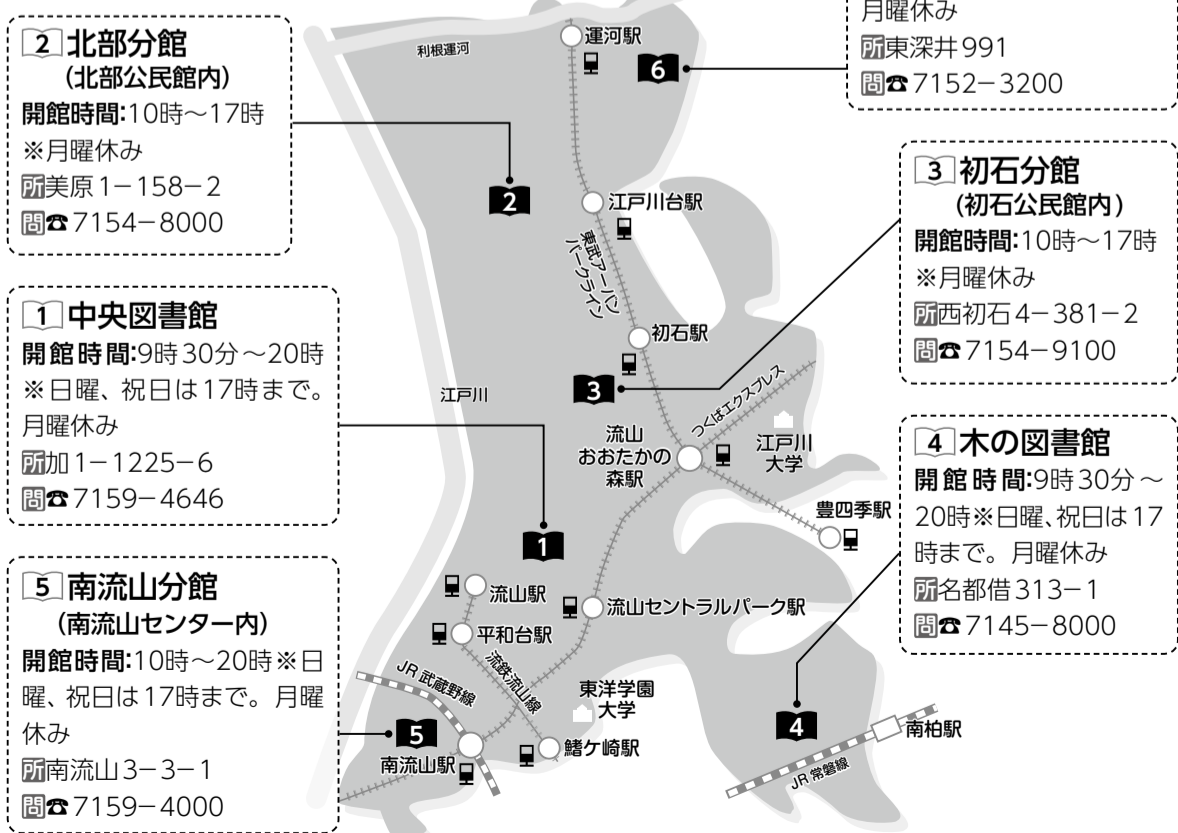

6月は環境月間です 夏を前にエネルギーの使用を見直そう

6月は、冷暖房など気温変化によるエネルギー使用が少なく、恒常的に使用しているエネルギー量がよく分かる季節です。例えばご家庭の6月・7月・8月の電力使用量を確認すると、夏の間に冷房によってどれくらい電力使用量が増えているかの目安を確認することができます。

【夏への節電準備】

冬と同様、窓の断熱効果を高めることや、エアコンの利用効率を上げることが大切です。引き続き今年の夏も無理のない節電をお願いします。

対象	分野	対策
屋外	遮熱・断熱など	グリーンカーテンを用意しよう
		よしず、すだれを準備しよう
		断熱フィルムを窓に貼ろう
リビング	冷房	遮熱カーテンをいれてみよう
		エアコンのフィルターを掃除しよう
		室外機のまわりを整理整頓し、直射日光を避ける日よけを作ろう
		エアコンの買い換えは省エネ性能の高い機種にしよう
		エアコンの買い換えは省エネ性能の高い機種にしよう

出典:全国地球温暖化防止活動推進センター
「家庭で取組む節電マニュアル(平成25年度版)」

ワットアワーメーターの貸し出し 電気製品の消費電力量を測ってみよう

電気製品の消費電力量が分かるワットアワーメーターを貸し出しています。テレビの明るさや冷蔵庫の設定などを変えるとリアルタイムで変化を見ることができます。

- ▶貸し出し期間=最大10日間
- ▶無料
- ▶電話※受け渡しは市役所環境政策・放射能対策課
- ▶環境政策・放射能対策課 ☎7150-6083

住宅用省エネルギー設備に補助金 エネファームなどが対象

地球温暖化防止などに効果のある住宅用省エネルギー設備(別表参照)を設置する方に補助金を交付します。受け付けは6月2日から行います。

申請できる方は、平成26年4月1日以降に工事を開始し、設置を完了した方です。予算に限りがありますので、お早めに申請してください。

なお、この補助金は千葉県補助金制度を活用しており、県の全額負担で実施しています。

次の全てを満たす方①市内に自ら居住する住宅(新築、建て売り、中古)に、市内事業者から未使用の補助対象設備を購入し、設置した方②申請日に流山市に住民登録があり、市税を滞納していない方③平成26年4

- 月1日以降に工事を開始し、年度内に完了した方
- ▶申請受付期間=平成27年3月10日まで※先着順
- ▶申請書に必要な書類を添付の上、市役所環境政策・放射能対策課へ提出※詳細はお問い合わせください。
- ▶環境政策・放射能対策課 ☎7150-6083 ID 18498

【対象設備および補助金上限額】	
設備の種類	補助金の上限額
家庭用燃料電池システム(エネファーム)	10万円
定置用リチウムイオン蓄電システム	10万円
エネルギー管理システム(HEMS)	1万円
電気自動車充電設備	5万円

※設備は国が実施している補助事業の対象となっているもの。
※設備はすべて未使用品(中古品は対象外)のものが対象です。
※補助金は、対象設備ごとに1住宅につき1回に限り交付します。

ライターやスプレー缶などのごみ出し 必ずルールを守って出してください 火災事故の原因となります

これまでに、ごみ出しのルールが守られなかったことが原因と思われる火災事故が、ごみ収集車やクリーンセンター内ごみストックヤード(貯留場)で発生しています。火災につながるガスライターやスプレー缶などは必ずルールを守って出してください。

▶スプレー缶やカセットボンベ、ガスライター

必ず中身を使い切り、品目ごとに袋を分けて、「有害・危険ごみ」の日に出してください。

▶石油ストーブ

乾電池を取り出し、本体・タンクの石油を完全に抜き切った後、集塵回収または「燃やさないごみ」の日に出してください。本体底のタンク差し込み口に石油が溜まっている場合には、ぼろきれや新聞紙に染み込ませ、石油を完全に抜き切ってください。なお、染み込ませたぼろきれや新聞紙は「燃やすごみ」の日に出してください。

☎クリーンセンター ☎7157-7411 ID 1360

合格者の採用時期と任期(1年以上3年以内)は、職員(保育士、保健師)の育児休業の取得期間に応じ

育児休業代替任期職員(保育士、保健師)

▽第1次試験日/場所 7月27日(日)/江戸川大学駒木キャンパス

☎7150-6068 ID 9362

6月2日から市役所人材育成課およびおたかの森出張所で配布する指定用紙に必要事項を明記の上、6月20日(消印有効)までに郵送または持参(8時30分~17時15分、土日曜を除く) 閩人材育成課

▽採用予定日 平成27年4月1日

▽募集職種/人数 一般行政上級(20人程度)、土木上級、建築上級(いずれも5人程度)※いずれも身体障害者を含む

▽受験資格 昭和54年4月2日以降に生まれた方で、大学(短期大学を除く)を卒業もしくは平成27年3月31日までに卒業見込みの方または大学院の課程を修了もしくは平成27年3月31日までに修了見込みの方

▽第1次試験日/場所 7月11日(金)/市役所

▽募集職種/人数 保育士、保健師(いずれも5人程度)

▽受験資格 昭和33年4月2日以降に生まれた方で、必要な資格を有している方(保育士の場合は都道府県知事の登録を受け「保育士証」の交付を受けていること)で、受験申込日時時点で、応募職種に従事(社会保険加入対象者に限る)しており、その期間が継続して3年間以上の方

▽第1次試験日/場所 7月11日(金)/市役所

▽募集職種/人数 保育士、保健師(いずれも5人程度)

▽受験資格 昭和33年4月2日以降に生まれた方で、必要な資格を有している方(保育士の場合は都道府県知事の登録を受け「保育士証」の交付を受けていること)で、受験申込日時時点で、応募職種に従事(社会保険加入対象者に限る)しており、その期間が継続して3年間以上の方

▽採用予定日 平成27年4月1日

▽募集職種/人数 一般行政上級(20人程度)、土木上級、建築上級(いずれも5人程度)※いずれも身体障害者を含む

▽受験資格 昭和54年4月2日以降に生まれた方で、大学(短期大学を除く)を卒業もしくは平成27年3月31日までに卒業見込みの方または大学院の課程を修了もしくは平成27年3月31日までに修了見込みの方

▽第1次試験日/場所 7月11日(金)/市役所

水害に強いまちづくりへ

道路上や側溝などにビニール袋やペットボトルなどが落ちていたり、大雨のときに水の流れを阻害し、道路冠水が発生する場合があります。皆さんがお住まいの地域または所有する土地周辺の道路や側溝の清掃にご協力ください。市民の力で美しい道路・側溝を維持していきましょう。

水路沿線にお住まいの方へ 水路にごみが落ちていたり、下流部に流れ着いたごみで水路が詰まり、冠水などの原因となる恐れがあります。水路に物が落ちていた場合は、河川課へご連絡をお願いします。 閩河川課 ☎7150-6095

統計調査 経済センサス基礎調査と商業統計調査 全ての事業所が対象です

総務省と経済産業省は、7月1日を基準日として、平成26年経済センサス基礎調査と平成26年商業統計調査を一体的に実施します。すべての事業所および企業が対象になります。調査の結果は、行政施策の立案や民間企業の経営計画の策定など、社会経済の発展を支える基礎資料として広く利用されます。

【調査の方法】 ①調査員による調査…調査員が訪問します。 ▶配布期間=6月23日~30日 ▶回収期間=7月1日~下旬※インターネットでも回答できます。 ②本社等一括調査…調査書類を郵送します。郵送またはインターネットからご回答ください。 閩企画政策課 ☎7150-6064 ID 20768

審議会委員の募集 市民等の立場から市政にご意見を

行財政改革審議会は公募の市民等や学識経験者、関係団体の代表などで構成され、市長からの行財政改革の推進に関する諮問に応じ、必要な調査・審議を行います。今回募集するのは市民等の代表となる方です。市では、女性委員の割合を4割以上とすることを目標としていますので、女性の方の積極的なご応募をお待ちしています。なお、委員の方は会議などへの出席の際に一時保育をご利用になれます。 ▶応募資格=市内在住・在勤・在学の20歳以上の方 ▶募集人数=5人以内 ▶任期=委嘱日から2年間(7月委嘱予定) ▶活動内容=年6回程度の会議※原則平日の日中に開催

▶報酬=日額7,200円(交通費含む) ▶応募方法=「少子高齢化・人口減少社会において行政経営に必要なこと」または「これまでの流山市の行財政改革から思うこと」をテーマに1,000字以内(自由様式)にまとめ、住所、氏名、年齢、経歴、電話番号、お持ちの方はメールアドレス、応募動機を明記した書面と、納税状況確認承諾書(市ホームページからダウンロード)を、6月2日~16日17時(必着)に ☎270-0192流山市役所行政改革推進課へ郵送または持参(ファクス、メールでの応募も可)※提出書類は返却しません。 ▶選考方法=書類審査と面接(7月上旬予定) 閩行政改革推進課 ☎7150-6078 FAX 7150-0111 ☐keieikaikaku@city.nagareyama.chiba.jp ID 20968

市職員の人事異動

今日6月1日付で、市職員の人事異動を行いました。部長職以上の異動は、次の通りです。()内は前職。 ▶監査委員事務局長=亀山隆弘(財政部次長・財政部市民税課長) 閩人材育成課 ☎7150-6068

パブリックコメントを実施 福祉手当条例の一部改正に 対するご意見を募集

福祉手当の支給額などを見直し、今後、必要となるサービス給付の充実を図るため、福祉手当条例の一部改正を実施します。皆さんの声を反映させるためパブリックコメントを実施しますので、ぜひご意見をお聞かせください。なお、ご意見に対する市の考え方は、

市ホームページなどで公開します。 ▶募集期間 6月1日~30日(必着) ▶対象 市内在住・在勤・在学の方、または事業者など ▶閲覧場所 市ホームページ、市役所障害者支援課、各出張所、各公民館、各福祉会館、高齢者福祉センター森の倶楽部、保健センター ▶提出方法 自由様式または所定の様式(市ホームページからダウンロード可)に意見、住所、氏名、電話番号を明記の上、☎270-0192流山市役所障害者支援課へ郵送または持参。ファクス、メールでも受け付け 閩障害者支援課 ☎7150-6081 FAX 7158-2727 ☐shougaisien@city.nagareyama.chiba.jp ID 212888

市職員を募集 あなたの力でより良いまちに

一般行政上級、土木上級、建築上級

決まります。

▽募集職種/人数 保育士、保健師(いずれも5人程度)

▽受験資格 昭和33年4月2日以降に生まれた方で、必要な資格を有している方(保育士の場合は都道府県知事の登録を受け「保育士証」の交付を受けていること)で、受験申込日時時点で、応募職種に従事(社会保険加入対象者に限る)しており、その期間が継続して3年間以上の方

児童手当を受給している方へ 6月30日までには現況届の提出を

児童手当を受給している方に、現況届の書類を発送しましたので、期限までに提出してください。

提出がないと、6月分以降の手当が受けられなくなり、そのうちご注意ください。

提出方法 返信用封筒に必要書類を添えて、6月30日(消印有効)までに郵送または市役所子ども家庭課へ持参(土日曜、祝日を除く)

【児童手当の申し込み】

中学生以下のお子さんを養育している方に、児童手当を支給しています。

支給は、原則として申請した翌月からとなりますので、

お子さんが 私立幼稚園へ通う方へ 補助金を支給しています

私立幼稚園に通うお子さんの保護者を対象に、「私立幼稚園園児補助金」および「私立幼稚園就園奨励費補助金」を支給しています。

申請は、いずれも各私立幼稚園で配布する書類に必要事項を明記の上、在園している幼稚園に提出してください。詳細は配布資料をお読みになるか、お問い合わせください。

私立幼稚園園児補助金

市内在住(住民基本台帳に登録)で、私立幼稚園に6月1日現在で在園している3歳〜5歳児の保護者

新たにお子さんが生まれた方や、市内に転入し前住所地で児童手当を受給していた方は、

出生日・異動日の翌日から15日以内に忘れずに手続きをお願いします。

公務員の方は、勤務先からの支給となります。現在、市から児童手当を受給している方で、新たに公務員になった方や、公務員から民間企業(独立行政法人、国立大学法人を含む)へ転職した方などは、同じく異動日の翌日から15日以内に手続きをお願いします。

子ども家庭課

☎71500-6082
ID 918

私立幼稚園就園奨励費補助金

▽補助金額(年額) 3歳児：1万5000円 4・5歳児：2万円 ※所得制限などはありません。

私立幼稚園園児補助金

市内在住(住民基本台帳に登録)で、私立幼稚園に6月1日から10月1日まで在園している満3歳〜5歳児の保護者

補助金額

▽補助金額 市民税の課税状況などにより異なります。 ※対象外となる場合もあり 子ども家庭課 ☎71500-6082 ID 920

子育てナビ



チャレンジ キャンプ2014 八ヶ岳でキャンプを楽しもう (流山市青少年相談員連絡協議会主催)

青少年相談員が見守りながら、ハイキングや牧場見学にアスレチック、夜にはキャンプファイアーや星空観察などを楽しみます。夕食は野外での飯ごう炊さんやカレーなどをみんなで作ります。

7月26日(土)〜28日(月) 山梨県立八ヶ岳少年自然の家(山梨県北杜市) 7月13日(日)の生涯学習センターでの事前説明会(必ず保護者の方もご参加ください)に参加できる市内の小学4年生〜中学3年生 定48人程度(多数抽選) 費12,000円 申往復ハガキ(1枚に1人)に「キャンプ希望」、住所、氏名(ふりがな)、電話番号、学校名・学年、性別、保護者の氏名、キャンプでした

こと、返信用に宛名を明記の上、6月16日(必着)までに☎270-0192流山市役所生涯学習課「チャレンジキャンプ2014」係へ 問生涯学習課☎7150-6106



子どもたちと安全に楽しく活動するために 室内レク・ハンドゲームをやってみよう! (流山市子ども会育成連絡協議会主催)

室内で行うレクリエーションやハンドゲームを通して、子どもたちと安全に楽しく活動する方法を学びます。 定20人(先着順) 費無料 申電話 問生涯学習課☎7150-6106

乳幼児をもつ方の交流の場(6月)

時間はいずれも10時30分〜12時 費無料 申不要 問文化会館☎7158-3462 ID 930

- 中央ひだまりサロン 自由に遊んだりおしゃべりしたり。 3日(火)・10日(火)・13日(金)・17日(火)・24日(火)・27日(金) ※13日・24日はおもちゃ病院もあり 問文化会館
- さくらんぼくらぶ 双子・三つ子のパパママの情報交換と仲間づくり。 21日(土) 問文化会館 ID 13058
- 南流山ひだまりサロン 手遊び・おやこ体操・簡単工作など。 ※おもちゃ病院もあり 19日(木) 問南流山福祉会館

お友だちをつくりましょう 各公民館の子育てサロン

時間はいずれも10時〜11時30分 費無料 申不要 問各公民館

- なかよしひろば 18日(水) 問リトミック 問北部公民館(☎7153-0567)
- 親子サロン 3日(火)・17日(火) ※3日はおもちゃ病院もあり 問初石公民館(☎7154-9101)
- たんぼほのひろば 19日(木) 問リトミック 問東部公民館(☎7144-2988)
- すくすくひろば みんなで気軽におしゃべりしましょう。 10日(火) 問南流山センター(☎7159-4511)

児童館・児童センター

6月の催し物 問各児童館・児童センター ID 902

会場	日程	催し物
駒木台児童館 ☎7154-4821	10日(火)〜14日(土)	父の日のプレゼント作り
	18日(水)	戦闘中
江戸川台児童センター ☎7154-3015	2日(月)	工作の日
	18日(水)	ドッジボール大会
思井児童センター ☎7159-5666	18日(水)	ドッジボール大会
	28日(土)	卓球教室
向小金児童センター ☎7173-9320	12日(木)〜14日(土)	父の日のプレゼント作り
	18日(水)	ダイビン大会
赤城児童センター ☎7158-4545	9日(月)〜14日(土)	父の日のプレゼント作り
	18日(水)	ウノ大会
十太夫児童センター ☎7154-5254	10日(火)〜14日(土)	父の日のプレゼントを作ろう
	23日(月)	ママとベビーの体操(0歳児向け)
野々下児童センター ☎7145-9500	4日(水)	わらべうたとおはなし(乳幼児向け)
	10日(火)〜14日(土)	父の日のプレゼント作り
子育て支援センターゆうゆう ☎7144-7926	2日(月)	親子であそぼう!(東深井福祉会館)
	16日(月)	親子であそぼう!(東深井福祉会館)

南流山小学校 家庭教育講座

子どもの心と 身体の健康を守る

思春期を迎え、大人へと成長していく子どもの変化を受け入れ、サポートできる親であるための心構えなどについて講演します。

6月7日(土) 10時30分〜11時30分 問南流山小学校 問助産師・小路和子さん 費無料 申不要 問文化会館☎7158-3462 ID 21199

鱈ヶ崎小学校 家庭教育講座

後伸びする子の 家庭の習慣

子育て中の方を対象にした講演会です。1歳半から就学前児の一時保育(先着10人、要申し込み)もあります。

6月26日(木) 10時〜11時30分 問鱈ヶ崎小学校 問花まる学習会・相澤樹さん 費無料 申文化会館へ電話※鱈ヶ崎小学校の生徒保護者の方は学校へ 問文化会館☎7158-3462 ID 21229

キッズイベント

赤ちゃんを楽しむ絵本とわらべうたの会 わらべうたを紹介したり、赤ちゃんと一緒に本を読んだりします。

6月20日(金) ①5カ月〜12カ月…10時〜10時30分 ②1歳〜2歳…10時40分〜11時10分 問南流山センター 定各回10組(先着順) 費無料 持ハンカチ2枚 申6月3日9時から中央図書館へ電話 問中央図書館☎7159-4646 ID 21332

浮いて待て! 親子着衣泳講習会

本格的な水のシーズンを迎える前に、親子で着衣泳を学びましょう。

7月12日(土) ②7月26日(土) いずれも9時30分〜11時30分 問鱈ヶ崎小学校 問親子(小学生) 定各20組(先着順) 費無料 申南消防署へ電話 問南消防署☎7159-0119

花と緑のボランティア募集 あなたの手で街に花と緑を

公園や緑地、街路樹などの維持管理をしていただく「花と緑のボランティア」を募集しています。清掃や植える低木などの管理のほか、ご自身で苗を用意していただければ草花を植えていただくこともできます。

園みどりの課 ☎ 7150-6092 ID 1318



「流山3丁目の景観と花と緑を育てる会」の皆さんで管理している花壇

平成26年度慰霊巡拝 厚生労働省主催の慰霊巡拝

旧主要戦域や遺骨収集のできない海域、旧ソ連などの抑留中死亡者の埋葬地などで、戦没者を慰霊するため、慰霊巡拝を厚生労働省が毎年実施し

ています。ご希望の方は電話でお問い合わせください。☎千葉県健康福祉指導課遺族等援護班 ☎ 043-223-2346 ID 14938

●特別支援学級の参観 ※1時間程度

Table with 3 columns: 学校 (School), 参観日 (Observation Date), 時間 (Time). Lists schools like 流山小, 八木北小, etc., with their respective observation dates and times.

Table with 3 columns: 学校 (School), 参観日 (Observation Date), 時間 (Time). Lists schools like 八木中, 南流山中, etc., with their respective observation dates and times.

●通級指導教室の説明会(参観はありません) (ことば、きこえ、情緒、LD・ADHDなど) ※30分程度

Table with 3 columns: 学校名 (School Name), 説明日 (Explanation Date), 時間 (Time). Lists special support classes like 流山小(ことば・情緒), etc., with their respective explanation dates and times.

平成27年度に特別支援学級の就学を希望する方を対象に、参観と説明会を行います。学習や生活の様子を実際に見ていただき、お子さんの就学

特別支援学級と通級指導教室の参観と説明会

来春の就学・通級を希望する方へ

の参考にしてください。

申指導課へ電話

問指導課

☎ 7150-6105

健康・福祉NEWS

6月15日から特定健康診査 年に1度は体のメンテナンスを

流山市けんしんPRキャラクター「ウケタカくん」

6月15日から市内指定医療機関で特定健康診査などを実施します。健診内容は、問診・診察・身体計測・血圧測定・血液検査・尿検査などです。結果によっては、生活習慣病予防のための保健指導を受けられます。

対象者には個別に通知します。6月15日までに通知が届かない場合はご連絡ください。▶期間=6月15日～8月31日※医療機関の休日を除く

Table with 3 columns: 種類 (Type), 対象者※年齢は平成27年3月31日時点 (Target Audience), 申し込み (Application). Details health check types like 特定健康診査, 健康診査, etc.

(※1)平成26年度に人間ドックを受診または受診予定の方は除く (※2)6月上旬に受診券を発送 (※3)申し込みは保健センターへ

◎特定健康診査および健康診査に含まれていない検査項目を、同時健診(充実事業)として特定健康診査と同時に実施します。

【同時健診(充実事業)検査項目】血液検査による腎機能検査、貧血検査、心電図(対象基準:「今年度の健診で、腹囲が男性85cm以上、女性90cm以上、または肥満度(BMI)25以上」かつ「現在、高血圧、高血糖、高脂血症の服薬治療をしていない方」に該当し、医師が心電図検査を必要と認めた方) 問保健センター☎7154-0331 ID 727

6月4日から「歯と口の健康週間」です 歯周病検診を実施中

市内各医療機関で歯周病検診を実施しています。歯を失う大きな原因の歯周病は、20代で約7割、30代で約8割の人がかかっている身近な病気です。初期は痛みや自覚症状が少なく気づきにくいので、年に1回は歯の健康診断を受け、歯の健康管理に気をつけましょう。

市内在住の20歳・30歳の方、40歳以上の方、妊婦の方 費500円 20歳・30歳・40歳の方:受診券(郵送済み) 41歳以上の方:住所と年齢の確認できるもの(保険証など) 妊婦の方:母子健康手帳と受診券(母子健康手帳に同封) 指定医療機関へ直接予約 問保健センター☎7154-0331 ID 728

■歯周病検診指定医療機関(6月1日現在)

Table with 2 columns: 医療機関名 (Medical Institution Name), 電話 (Phone Number). Lists various dental clinics like しばた歯科医院, 横山歯科医院, etc.

Table with 2 columns: 医療機関名 (Medical Institution Name), 電話 (Phone Number). Lists various dental clinics like 菊池歯科医院(加), ハーモニーデンタルクリニック(加), etc.

6月健康保健あんない 転入された方などで個人通知が届かない場合は、お問い合わせください。 問保健センター☎7154-0331 ID 136

Table with 4 columns: 開催教室 (Class Name), 日程 (Schedule), 開催場所 (Venue), 備考 (Remarks). Lists various health classes like ハローベビー, 育児相談, etc.

Table with 4 columns: 事業名 (Program Name), 実施日(6月) (Implementation Date), 時間 (Time), 問・予約 (Inquiry/Reservation). Lists programs like 松戸健康福祉センター(松戸保健所)各種無料相談.

※予約制。相談内容など、詳細はお問い合わせください。 問保健センター内「平日夜間・休日診療所」(西初石4-1433-1) ▶診療科目/受付時間=①平日夜間…内科、小児科/19時～20時30分②休日…内科、小児科、歯科/9時～11時30分、13時～16時30分(午後の診療は13時30分から、歯科の受け付けは11時30分まで) ※病状により二次病院へ紹介させていただきます。平日夜間の小児救急(21時以降)については、市ホームページをご覧ください。休日夜間の救急については、市ホームページをご覧ください。 問保健センター☎7154-0331FAX7155-5949 ID15879

ンターでチケット配布※1人2枚まで
 岡森の図書館 ☎7152-3200
 ID 21336

★北部公民館
 みんなでリフレッシュ

音楽に合わせて歌い、体を動かし、楽しい時間を過ごしましょう。
 日6月25日(水)13時～14時30分
 所北部公民館
 講師山音楽療法「元気にドレミ」・小金丸尚子さん 費無料
 申電話または直接窓口へ
 岡北部公民館 ☎7153-0567

第65回公開読書会
 (本を読もう流山の会主催)

百田尚樹の作品を読みます。
 日6月21日(土)13時30分～15時30分
 所中央図書館
 定20人(先着順)
 費無料
 申不要
 岡中央図書館 ☎7159-4646
 ID 21333

南流山の朝市

日第1～4土曜8時30分～11時

所南流山駅前公園
 内野菜、草花の苗、ふるさと産品などの販売※第1・3土曜は野菜のみ
 岡商工課 ☎7150-6085
 ID 9670



高齢者・障害者を雇用する方へ

千葉高齢・障害者雇用支援センターでは、高齢者または障害者の方を雇用する方に対し、助成金の支給などを行っています。要件など詳細はお問い合わせください。
 岡同支援センター ☎043-204-2901

生涯学習センターの講座

講座名	期日	時間	費用
①初めてのパソコン入門	6月4日(水)～6日(金)	10時～12時	3,000円(全3回)
②初めてのワード入門	6月10日(火)～13日(金)	10時～12時	4,000円(全4回)
③新写真専科夏コース	6月30日(月)～9月8日(月)	9時～11時	21,000円(全10回)
④トールペイント	6月2日～9月15日の第1・3月曜 ※開講中	①9時～11時30分 ②12時30分～15時	1回2,000円(教材代別途)
⑤ヨーガとゾーンスペシャル(昼コース)	7月1日・15日の火曜 ※毎月第1・3火曜	13時15分～14時45分	2,000円(全2回、1カ月ごとの申し込み、バスタオル持参)
⑥墨彩画・書道受講生合同展	6月2日(月)～10日(火)	10時～17時(最終日16時)	無料

申岡生涯学習センター ☎7150-7474

市民対象の公民館パソコン教室(7月)

●文化会館のパソコン教室

講座名	日時	費用(テキスト代)	内容
①エクセル初級講座(全2回) ID 21224	7月1日(火)・2日(水) 13時30分～16時30分	1,500円	四則計算や簡単な関数を使った表作成とグラフ作成。エクセルなんでも相談
②ワード初級講座(全2回) ID 21225	7月15日(火)・16日(水) 13時30分～16時30分	1,500円	ワードの基本操作(文字入力、文字編集、簡単な案内文・印刷)。ワードなんでも相談
③初心者のためのデジカメ写真活用講座(全2回) ID 21226	7月15日(火)・16日(水) 10時～12時	1,000円	画像の取り込みと整理。タイトルと文字を自由に配置して思い出の「アルバム」を作成
④エクセルII(初級)講座(全2回) ID 21227	7月23日(水)・24日(木) 9時30分～12時30分	1,500円	出納帳や決算書(費用別自動集計)の作成。表作成・印刷のポイント、関数の使い方
⑤個人対応パソコン初心者教室(全2回) ID 21228	7月29日(火)・30日(水) 13時30分～16時30分	2,500円	(1)ワード(2)エクセル(3)メール・インターネット(4)デジカメ編集(5)ホームページのうち1つ選択

公民館ボランティアが指導※OSはウィンドウズ7
 定各12人(先着順) 申電話 岡文化会館 ☎7158-3462

●初石公民館のパソコン講座 岡初石公民館 ☎7154-9101

講座名	期日	時間	定員	費用	申し込み	内容
パソコン初心者向けの入門講座	7月14日(月)・15日(火)	13時30分～16時30分	10人(先着順)	シリーズ2日間で2,500円	電話	2日間連続でマンツーマン指導

善(敬称略)意

- 健康福祉基金
 - ▷苅谷ダンス 5万220円
 - ▷流山名陶会 8万円
 - ▷流山南陶会 3万円
 - ▷流山陶友会 10万円
 - ▷京和ガス株式会社 59万9,104円
 - ▷真通知二(美原) 100万円
 - ▷川上信也(東深井) 5万円
 - ▷とうかつ中央農業協同組合経営管理委員会 10万円
- ふるさと緑の基金
 - ▷松尾次郎(流山) 5,360円 (写真展における絵葉書販売代金の一部)
 - ▷有限会社九十九造園 3万円
 - ▷山内利家(富士見台) 3万円
 - ▷東葛ビジネス協議会 4万5,850円
 - ▷匿名(名都借) 100万円
 - ▷匿名(宮園) 20万円
- 教育、文化及びスポーツ施設整備等基金(新体育館の設備充実のための寄附金)
 - ▷横内俊彦(東初石) 1万円
 - ▷株式会社三枝 10万円
 - ▷京和住設株式会社 10万円

健康都市宣言のまち流山発
 「健康を支える栄養学」講演会
 正しい食生活知っていますか?

健康を支えるためには「正しい食生活」を実践することです。健康体であるための「4つの基本」を柱に、医師の佐藤和子さんが分かりやすくお話しします。一時保育(要申し込み)、手話通訳、要約筆記もあります。
 日6月7日(土)10時～12時 所生涯学習センター 費無料
 申NPO法人健康を育てる会・流山(佐藤 ☎080-5643-2779)へ電話
 岡国保年金課 ☎7150-6077

6月は「動物の正しい飼い方推進月間」
 動物を飼うことは命を預かることです

最後まで飼う、むやみに繁殖をさせない、迷子にしないなど、飼い主として当たり前の責任を果たすことで、不幸な動物は減らせます。動物の命は飼い主の手にかかっています。
 ●最後まで責任を持って飼う
 ●適正に飼えない犬や猫などを増やさないため、不妊去勢手術をする
 ●迷子札やマイクロチップなどをつけ、飼い主を明らかにする
 岡松戸健康福祉センター ☎047-361-2139



やります! アプリコンテスト
 オープンデータが生活を豊かに

本市のオープンデータ(注)を活用したオリジナルのアプリケーションの提案を競う「流山市アプリコンテスト」を昨年に引き続き開催します。募集は9月から、コンテストは来年1月を予定しています。詳細は、市ホームページ「オープンデータトライアル」に順次掲載します。

前回のコンテストで実現した作品を紹介します!

●最優秀賞

Thunder Clawさん「流山百歌」
 流山の名所「流山100か所めぐり」の地図と解説を見られるだけでなく、その場所にちなんだ俳句を詠んで共有できます。



●優秀賞

伊藤雅彦さん「ごみ分別・処分方法検索アプリ」
 捨てたいごみの種類とお住まいの地域から、ごみを捨てる曜日や処分方法などを検索することができます。



注:オープンデータとは、公的機関などの保有する情報を利活用の制限なしに公開するという考え方です。市は、市議会と共にオープンデータを推進しており、市の公共施設や設備の位置情報など約20種類のデータについて、コンピューターへの読み込みが容易な形式で公開しています。

岡行政改革推進課 ☎7150-6078 ID 18001

男女共同参画講演会

わたしたちの「源氏物語」

一千年もの間、多くの人々に読まれ、愛されてきた「源氏物語」に登場する女性たちの生き方を読み解きながら、新しい視点で源氏物語を語ります。
 日7月5日(土)13時30分～15時30分
 所森の図書館
 講師古典文学研究W・S(ウィメンズ・ステーション)の会主宰・原正佐子さん、堀井幸子さん
 定50人(先着順)
 費無料
 申市ホームページから電子申請または電話(☎080-5494-2323 自動音声)※1歳6カ月以上就学前児の一時保育あり(10人。6月27日までに申し込み)
 岡企画政策課 ☎7150-6064 ID 17189

自慢の庭や花壇、生け垣など写真に撮ってご応募ください。他薦も受け付けています。商店街や自治会、学校の花壇なども対象です。応募していただいたすべての作品は7月ごろに市役所1階ロビーで展示する予定です。
 対市内在住の方または市内の事業所、自治会、学校などの庭や花壇
 ▷写真の規格=平成25年7月1日以降に撮影したA4またはA4の台紙に貼った写真※A4内であれば組み写真も可。合成などの加工をした写真は不可。
 ▷応募方法=市役所みどりの課で配布の応募票(市ホームページからもダウンロード可)に必要事項を明記の上、応募票と写真を、6月30日(必着)までに☎270-0192流山市役所みどりの課へ郵送または持参※写真の著作権は主催者に帰属し、返却しません。
 岡みどりの課 ☎7150-6092 ID 15264

6月30日締め切り
 ガーデニングコンテストの作品募集
 応募作品はすべて市役所で展示します

最近、書き込みや切り取り、また汚れや破れなどにより、使えなくなってしまう本や雑誌が増えています。図書館の資料は大切な財産です。より長く、多くの方に利用していただくため、図書館の資料は大切に扱ってください。岡中央図書館 ☎7159-4646

本は大切に

岡みどりの課 ☎7150-6092 ID 15264

ながれやまノート

★は市または指定管理者などの主催のもの

講座・講演

★普通救命講習会

AEDを使用した応急手当を学びます。

日 6月15日(日)9時～12時 所 東消防署
対 市内在住・在勤の方
定 15人(先着順)
費 無料
申 6月1日10時から電話
問 東消防署
☎ 7146-0119



★備えあれば…これから始める 古い支度 エンディングノートをかいてみよう

自分らしく豊かな老後を送るための古い支度。高齢期を「よく生きる」「よく活かす」ために一緒に考えてみましょう。

日 6月23日(月)13時30分～15時
所 南福祉会館 対 市内在住の方
定 30人(先着順)
費 無料 持 筆記用具
申 電話または直接窓口へ
問 南福祉会館 ☎ 7155-3160
ID 20739

★ダンスセラピー講座 心と体のリラクセスに

若者から年配者まで参加できるダンスセラピーは、習うダンスではなく体を動かして楽しむ時間です。

日 6月26日(木)13時30分～15時
所 東深井福祉会館 対 市内在住・在勤・在学の方
定 20人(先着順) 費 無料
申 6月2日から電話、ファクスまたは直接窓口へ
問 東深井福祉会館 ☎ 7155-3638
FAX 7153-3437 ID 20476

江戸川大学の講座 生活の中の心理学～日常の世界・自分の見方を変える～

心の動き・仕組みを科学的に理解して、自分の心をセルフコントロールする方法を学びます。

日 6月26日、7月3日・10日・17日の木曜10時30分～12時※7月3日のみ9時30分～11時 所 江戸川大学
定 20人(先着順) 費 6,000円
申 電話、ファクス、ホームページから
問 同大学 ☎ 7156-7715
FAX 7153-5904 URL http://www.edogawa-u.ac.jp/stcenter/

遊悠サロン つるし雛教室

オリジナルのかわいいつるし雛を作ります。作ったつるし雛は商工会議所で展示します。

日 6月28日(土)10時30分～15時※毎月第4土曜開催
所 流山商工会議所
費 2,000円～3,500円(材料代)
申 電話
問 流山商工会議所
☎ 7158-6111

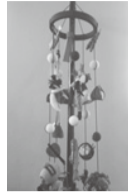

展示

★教科書展示会

平成26年度の教科書展示会を開催します。どなたでもご覧になれます。

日 6月13日(金)～27日(金)9時～16時30分※18日(水)は休み
所 生涯学習センター
費 無料
問 指導課 ☎ 7150-6105

資格・求人

北千葉広域水道企業団職員

来年4月採用の職員を募集中です。詳細は企業団ホームページをご覧ください。

▷職種=一般事務(上級)、土木(上級)、水

質(上級)
▷募集人数=各1人程度
問 同水道企業団 ☎ 047-345-3211
URL http://www.kitachiba-water.or.jp/

その他

★一茶双樹記念館・杜のアトリエ 黎明 ティーサービス全メニュー100円引き

一茶双樹記念館と杜のアトリエ黎明では、県民の日に賛同し、6月10日から15日の間、ティーサービスの全メニューを100円引きで提供します。

▷開館時間=9時～17時(オーダーは16時まで)
問 一茶双樹記念館 ☎ 7150-5750



★森の図書館 みんなでシネマ 映画「サイコ」 [大人向け]

アルフレッド・ヒッチコック監督の映画「サイコ」(字幕)を鑑賞します。

日 6月21日(土)13時30分～15時30分
所 森の図書館
対 図書館カードをお持ちの方※お持ちでない方はご登録を
定 70人(先着順)
費 無料
申 6月3日9時30分から森の図書館カウ

しみんの伝言板

このコーナーに掲載を希望する方は、掲載申込書(一部の市内公共施設備え付け、市ホームページからのダウンロードも可)に必要事項を明記の上、秘書広報課に提出してください。なお、イベント掲載希望者は、掲載希望号の1カ月前までに提出を。

問 秘書広報課 ☎ 7150-6063 ID 393

イベント

- 「麗」のサンドブラストガラス彫刻&とんぼ玉展=開催中～6月15日(日)11時～19時、ギャラリーよし(加4)。無料 問 小坂 ☎ 7157-8144
- 流山100ヶ所健康めぐりシリーズ 東部・南部コース(ウォーキング流山主催)=6月2日・16日の月曜9時～12時30分、南柏駅西口集合。500円※要申し込み 問 菅原 ☎ 090-8840-6709
- 第12回流風会展(絵画の展示)=6月3日(火)～8日(日)9時30分～17時(3日は13時から、8日は15時まで)、博物館。無料 問 高橋 ☎ 7152-7367
- 看護職合同就職説明会及び看護技術研修(公益社団法人千葉県看護協会東葛地区部会主催)=6月5日(木)10時30分～15時、アミュゼ柏。無料 問 小谷 ☎ 7134-2000
- 「健康づくり教室」無料体験会(ポレポレヘルス倶楽部主催)=6月6日(金)・20日(金)・23日(月)14時～16時、東深井福祉会館。無料※バスタオル・水持参 問 渡辺 ☎ 090-1600-2594
- 第35回「音楽春陽祭」(オカリナ、篠笛など)(サークル「初」主催)=6月8日(日)12時～16時、初石公民館。無料 問 小平 ☎ 7152-3468
- 福祉施設作品販売会(東葛北部地区

知的障害施設連絡協議会主催)=6月10日(火)10時～15時、イオン柏岡島村 ☎ 7142-8551

●成年後見無料相談会(一般社団法人コスモス成年後見サポートセンター千葉県支部主催、市後援)=6月10日(火)13時～16時、市役所1階ロビー 問 山口 ☎ 7159-2468

●第26回会員展(流山市書人協会主催)=6月12日(木)～15日(日)9時～21時(15日は16時まで)、生涯学習センター。無料 問 坂本 ☎ 7154-3204

●流山フィルハーモニー交響楽団第45回定期演奏会(市教委後援)=6月15日(日)13時30分～16時、文化会館。前売900円、当日1,000円、中学生以下無料 問 村山 ☎ 090-9137-0890

●カヌー初心者体験会(流山カヌークラブ主催)=6月22日(日)9時～12時、流山北高校近くの江戸川。1人3,000円、親子4,000円 問 石川 ☎ 090-8040-7819

サークル

- 流山合気道同好会=毎週土曜13時30分～15時(子ども・初心者)、15時～17時(一般)、月曜19時～21時(初心者・一般)。主に市民総合体育館柔道場 問 鈴木 ☎ 080-5000-9098
- 翠星会囲碁クラブ=毎週日曜9時～12時、月曜13時～16時。主に野々下福祉会館 問 宮元 ☎ 7144-0739
- スポーツ吹矢なづかり幸吹支部=毎週日曜と水曜または木曜9時～12時。名都借福祉会館または向小金福祉会館 問 妹尾 ☎ 090-3208-4294
- 流山ママクラブ(ソフトテニス)=毎週火・木曜10時～15時。主に市総合運動公園庭球場 問 新保 ☎ 7154-6746
- ダンス流山レインボー(社交ダンス)=第1～4火曜19時～21時。第1コミュニティホーム 問 阿部 ☎ 7144-0936
- エアロビサークル柏の葉(エアロビクス

と腹筋の強化)=毎週水曜19時30分～20時50分。柏の葉公園コミュニティ体育館 問 塚本 ☎ 7154-9035(18時以降)

●流山ゴスペルシンガーズ「THE TOMESODE」(合唱)=第2・4金曜12時～15時。主に北部公民館 問 前原 ☎ 090-8477-6541

●健康太極拳友好会=毎週金～月曜10時～12時、思井福祉会館、平和台福祉会館、野々下福祉会館 問 矢澤 ☎ 7159-1676

●流北拳友会(太極拳)=毎週火曜19時～21時、北部中学校体育館 問 山川 ☎ 7154-3519

●火曜会(男の料理)=第1・3火曜9時30分～12時、主に北部公民館 問 柏瀬 ☎ 7153-4755

●「カサブランカ」ダンスサークル(社交ダンス(初・中級))=毎週金曜10時～11時45分、主に南流山センター 問 古川 ☎ 7159-9251

●流山フォークダンス水曜会(初心者・経験者)=毎週水曜12時30分～15時、北部公民館、初石公民館、江戸川台福祉会館 問 鈴木 ☎ 7152-1940

●今を楽しむ会(書道、ペン、実用書、水墨画、絵手紙、写経)=第1・3土曜9時30分～11時30分、さわやかちば県民プラザ(柏市) 問 衣笠 ☎ 7152-2193

●王将会(将棋)=毎週火・金曜9時～16時30分、主に流山福祉会館 問 榎沢 ☎ 7158-7272

●古武術気功会(気功と太極拳)=毎週日曜19時～20時30分、主に平和台福祉会館 問 鈴木 ☎ 090-6926-4558

●流山ファイブ(家庭婦人バスケットボール)=毎週木曜午前、土曜夜、主に市民総合体育館 問 小縣 ☎ 7159-9378

●下花輪ほっとヨガの会(ヨガ、足もみ)=毎週木曜10時～11時45分、主にほっとプラザ下花輪園地 ☎ 7152-5323

市民活動 公益事業 便り 朗読ボランティア募集

広報ながれやまなどを録音し、視覚障害者の方へお送りするボランティアグループ「流山朗読グループ」では、新会員を募集します。入会を希望する方は、朗読の基礎知識を学ぶ入門講習会を受講してください。

日 説明会:6月27日(金)10時～12時
講習会:7月4日(金)・14日(月)・22日(火)・29日(火)、9月8日(月)・19日(金)・26日(金)いずれも9時30分～11時30分 所 ケアセンター
費 1,000円(説明会は無料) 申 ハガキに住所、氏名、年齢、電話番号を明記の上、6月25日(必着)までに ☎ 270-0134 流山市長崎1-608-13 菅原美代子宛てに郵送 問 菅原 ☎ 7143-9252

今月の日曜情報センター

費 無料 所 おおたかの森出張所ロビー(おおたかの森ショッピングセンター3階)
6月8日(日)10時～14時
【流山おもちゃ病院の開催】
「流山おもちゃ病院」では大切なおもちゃの診察と治療を行っています。ぜひ、こわれたおもちゃをお持ちください。菓の会によるお話し会もあります(13時30分から)。主催:流山おもちゃ病院

問 マーケティング課 ☎ 7150-6308 ID 39

市民ギャラリー 今月の展示

市役所1階市民ギャラリーで次の展示を行います。

2日(月)～30日(月)

美術家協会会員作品展

流山市美術家協会の作品を展示します。
問 (株)アーテック ☎ 7154-1441 ID 999

万華鏡ギャラリー見世蔵 山見浩司さんの万華鏡講座 「宇宙を飛び交う星の万華鏡」

日本の万華鏡作家の草分け的存在であり、世界でもトップをゆく山見浩司さんの指導による万華鏡講座です。アシスタントは流山在住の中里保子さんが務めます。

宇宙空間に浮かぶ惑星のまわりを、いくつもの星たちが飛び交う、不思議な世界の万華鏡を作ります。台形のミラーを使うテーパードタイプです。

日6月29日(日)①10時30分から②13時30分から
所流山福祉会館(受け付けは見世蔵)

定各24人(先着順) 費5,500円
申電話、ファクスまたはメール
問見世蔵 ☎・FAX 7103-2817
✉ misegura.nagareyama@gmail.com

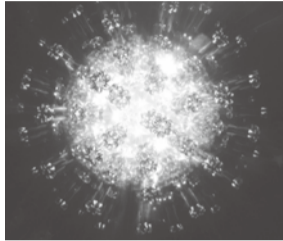

みりんを使ったお料理教室

新米主婦・ママでも大丈夫! みりんとイタリアンのコラボメニューを作ります。講師はイタリアン創作料理・しんchan亭(南流山)オーナーシェフ。参加者には調味料セットを差し上げます。

日6月25日(水)13時30分~15時30分
所京和ガスショールーム(東初石6)
定16人(先着順) 費1,600円
申商工課に電話
問商工課 ☎ 7150-6085



トマトマリネ、豚ヒシのソテー(写真)、サーモンカルパッチョ、冷製パスタ、スイーツの5品を作ります。

流山市コミュニティスポーツリーダー会のウォーキングイベント

◆歩こう会 運河理窓公園 (中部地区主催)

日6月8日(日)7時45分~13時ごろ解散予定(受け付けは7時30分から)※雨天中止
▷受付場所=初石駅前

▷コース=初石駅~江戸川台福祉会館~森の図書館~東深井地区公園(古墳公園)~運河駅~理窓公園(昼食と軽スポーツ)~運河駅※約10km 持弁当

◆さわやかウォーク水元公園 (南部地区主催)

日6月8日(日)8時~13時ごろ(受け付けは7時40分から)※雨天中止
▷受付場所=南流山駅南口広場

▷コース=南流山駅~江戸川堤~水元公園※約12km

◆めぐせ万歩人シリーズ20 「守谷里山ウォークとビール工場見学」 (北部地区主催)

日6月8日(日)8時45分~14時ごろ解散予定

定(受け付けは8時30分から)※雨天時は11時30分に守谷駅集合

▷受付場所=TX守谷駅改札前
▷コース=守谷駅~松並木~立沢公園~四季の里公園~アサヒビール工場見学※約9km

◆流山史跡100か所めぐりパートⅦ (総合運動公園地区主催)

日6月8日(日)8時~10時30分ごろ解散予定(受け付けは7時30分から)※雨天中止

▷受付場所=市総合運動公園ピクニック広場
▷コース=市総合運動公園~前ヶ崎城址~宝蔵院~清瀧院~広寿寺~香取神社~野馬除土手跡~南柏駅※約6km

【共通事項】

費無料※交通費は自己負担
申不要
問生涯学習課 ☎ 7150-6106

流山高等学園の生徒が地域と協働で「あじさい通り」を整備活動が評価され文部科学大臣表彰を受賞

5月16日、前ヶ崎の「あじさい通り」で、草取りや枯れ枝の除去などの作業が行われました。参加したのは、県立特別支援学校流山高等学園(向野光校長)福祉・流通サービス科流通サービスコースの1~3年の生徒や南柏本州団地自治会の皆さんなどおおよそ70人。夏を感じさせるような汗ばむ陽気の中、生徒たちと地域の皆さんは2時間にわたって除草作業を行いました。

自治会によると「あじさい通り」は、平成4年に当時竹林だった傾斜地を所有者のご理解をいただいて開墾し、たくさんのおじさいを植栽したことが始まりだそうです。それから毎年、地域の皆さんによる整備活動が継続して行われ、大切にあじさいを育ててきました。

流山高等学園が地域の方と一緒にあじさい通りの整備を行うようになったのは5年前。地域住民の高齢化が進むことで、あじさい通りの手入れが困難になってしまふことを心配した自治会が、同学園に相談したことがきっかけとなり、協働で整備活動を行うようになりました。除草作業を行ったコース長の男子生徒は「3年生は今年が最後の活動です。多くの皆さんにきれいなあじさいを見ていただき感動してもらえよう頑張りたい」と額に汗を光らせ笑顔で話してくれました。流山高等学園では、こうした地域と連携・協働した活動などが評価され、平成26年2月21日に文部科学大臣表彰を受賞しました。

6月に見ごろを迎えるあじさい。生徒たちや地域の皆さんの力で整備されたあじさい通りに、今年も色鮮やかで見事なあじさいの花が咲きます。 ID 21142



毎年6月に見ごろを迎えるあじさい通り



急斜面に分け入り除草作業をする生徒と地域の皆さん



あじさい花ウォーキング

東部公民館から本州団地あじさい通りを散策して、本土寺(あじさい寺)までのあじさいを巡る約2kmのウォーキングです。東部公民館であじさいの花の講義を受けてから歩きます。

日6月22日(日)9時集合
所東部公民館

定40人(先着順)
費500円(本土寺拝観料込み)

申電話
問東部公民館 ☎ 7144-2988



6月 相談あんない

相談日が祝・休日などの場合は、休みとなります。事前に問い合わせを。 ID 31

市民相談室の相談

- 月~金曜(8時30分~17時) ☎7158-1616
- ①法律相談(予約制) 火・木曜(13時~15時40分)
- ②悩みごと相談(予約制)人権・行政 月曜(10時~15時)
- ③税務相談(予約制) 4日(13時~16時30分)
- ④登記相談(予約制) 11日(13時~15時40分)
- ⑤交通事故相談(予約制) 16日(10時~15時)
- ⑥不動産相談(予約制) 18日(13時~16時30分)
- ⑦暮らしの手続き相談(予約制) 20日(13時~16時)
- ⑧外国人相談(予約制) 25日(13時~16時)

その他の相談

- ※18日までに要予約
- 消費生活相談 月~金曜(9時~16時30分) 消費生活センター 問同センター ☎ 7158-0999
- 育児相談 月~金曜(9時30分~16時) 子育て支援センターゆうゆう 問同センター ☎ 7144-7926
- 職業相談・紹介 月~金曜(8時30分~17時) 問地域職業相談室(ジョブサポート流山) ☎ 7156-7888
- 心配ごと相談 水曜(10時~15時) ケアセンター 問同相談所 ☎ 7159-4970
- 子ども家庭悩みごと相談

- 月~金曜(10時~16時) 家庭児童相談室 問同相談室 ☎ 7158-4144
- 障害者就労相談(予約制) 月~金曜、第4日曜(9時~17時) 障害者就労支援センター 問同センター ☎ 7155-6421
- 幼児教育相談 月・火・木曜(9時~14時) 問幼児教育支援センター ☎ 7154-8781
- 教育相談 月~金曜(9時~16時30分) ※第3水曜を除く 教育研究企画室 問教育相談室 ☎ 7150-8390
- 青少年相談 月~金曜(9時30分~16時30分) ※第3水曜を除く 青少年指導センター 問同センター相談室 ☎ 7158-7830 ☎ 7158-7833

- 心の相談(予約制) 5日・16日(13時30分~16時30分) 心の相談室 問障害者支援課 ☎ 7150-6081
- 無料心理カウンセリング(予約制) 月~金曜(9時~17時) ※英語も可 身体障害者福祉センター 問同センター ☎ 7155-3638
- 子育て電話相談 月~金曜(9時~16時) 問平和台保育所 ☎ 7158-1435 江戸川台保育所 ☎ 7152-0648 向小金保育所 ☎ 7174-8853
- 幼児ことばの相談室 月~金曜(9時~15時) ケアセンター 問療育相談室 ☎ 7154-4844
- 子ども発達相談(予約制) 月~金曜、第1土曜(9時~16時) つばさ学園内療育相談室 問療育相談室 ☎ 7154-4844

- 酒害相談 3日・27日(18時30分~20時30分) 江戸川台福祉会館 8日(14時~16時)向小金福祉会館 問流山断酒新生活会 ☎ 7192-8577
- 年金相談(予約制) 13日(9時30分~15時30分) 市民相談室※先着8人 問国保年金課 ☎ 7150-6110
- わが家の耐震相談・無料診断 月~金曜(9時~16時) 昭和56年以前建築の木造住宅対象 問建築住宅課 ☎ 7150-6088
- 生涯学習相談 19日(14時~16時) 文化会館※16日までに要予約 問文化会館 ☎ 7158-3462
- マンション管理士派遣相談 皆さんのもとに出向きます ※要予約 問建築住宅課 ☎ 7150-6088