

◆主な内容

緑のカーテン写真・
ゴーヤレシコンテストの
入賞者が決定 …… 3面



国勢調査の回答はお済みですか …… 2面

子育てナビ …… 4面

平成28年度保育所(園)などの入所(園)児を募集 …… 5面

第61回流山市文化祭 …… 8面



約31,000人の来場者でにぎわった
昨年の市民まつり

売り切れ必至! 姉妹・友好都市の物産展 ふるさと産品・青空市

姉妹都市の福島県相馬市、長野県信濃町、石川県能登町や、友好都市の岩手県北上市の物産展を今年も開催! 相馬市の海産物や能登町の能登牛の炭火焼き、信濃町や北上市のリンゴなど各地自慢の名産を存分に味わうことができます。また、流山ブランドのふるさと産品や青空市も並びます。ぜひこの機会にお楽しみください。

所生涯学習センター駐車場特設会場



宅配・荷物預かりサービスで市民まつりを満喫

市民まつりで購入した物を預かる荷物預かり所を会場内に設置します。さらに、ここから荷物の宅配もできます。

時9時～15時 所生涯学習センター駐車場出口付近
費預かり代100円(段ボール代)、発送代300円から

市民によるライブステージ 多彩なパフォーマンスを披露



市民団体など11組が、ダンスや演奏など、日ごろの練習の成果を披露します。市民まつりに華を添えるすてきなステージをご覧ください。

時9時25分から
所生涯学習センター多目的ホール

地元の逸品料理が集結 森のグルメレストラン

大好評の森のグルメレストラン。今年はブラスリーしんかわ(西洋料理)、京料理かねぎ、ピストロミナミンカゼ(洋食)、文菜華(中華料理)、丁字屋(イタリアン)の全5店が出店します。各店の逸品料理がお得に味わえる森のグルメレストランで、ゆっくりおいしい料理をご堪能ください。

所生涯学習センター中庭特設会場



ID 26319

問 コミュニティ課 ☎7150-6076

市内最大級のイベント「流山市民まつり」(市民健康まつりも同時開催)を10月25日(日)に、流山セントラルパーク駅東口ロータリー周辺から生涯学習センターを会場に開催します。
毎年好評の姉妹・友好都市の特産品などが並ぶ物産展や、名店の料理を味わえる「森のグルメレストラン」を、今年も開催。生涯学習センターのステージでは、人気テレビアニメ「クレヨンしんちゃん」のキャラクターショーや、公募による市民団体などのパフォーマンスが行われます。イベントが盛りだくさんの市民まつりに足をお運びください。

第37回

流山市民まつり

森のフェスティバル

日時 10月25日(日) 9時～15時

会場 流山セントラルパーク駅
東口ロータリー
～生涯学習センター

※駐車場はありません。また、会場内は全面禁煙です。ごみ箱はありませんので、持ち帰りにご協力ください。

クレヨンしんちゃん キャラクターショー

人気テレビアニメ「クレヨンしんちゃん」のキャラクターショーです。いつもテレビで見ている「クレヨンしんちゃん」を間近で見るチャンス!

時①11時40分から ②14時30分から
(雨天決行)

所生涯学習センター多目的ホール

【入場券の配布】

当日にキャラクターショーの入場券を配布します。前日からの徹夜や、物を置くなどの事前の場所取りはできません。

時9時から

所流山セントラルパーク駅東口ロータリー入場券臨時配布所(下図参照)

▷配布枚数=①②とも220枚※1人最大4枚まで。



©日井儀人/双葉社・シンエイテレビ朝日・ADK

会場案内図

当日の7時30分から15時45分まで
会場周辺の一部が通行止めとなります。

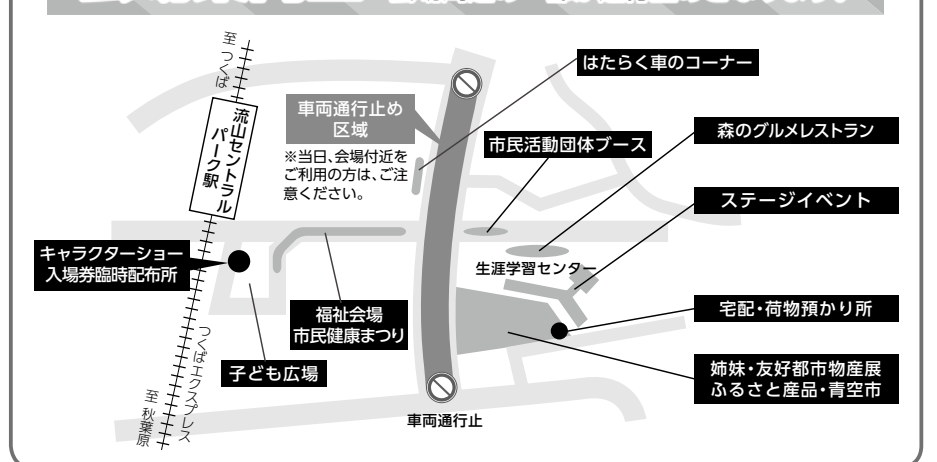

市民まつりパンフレットも
ご覧ください

10月18日の新聞折り込みのほか、各出張所・公民館で配布しています。パンフレットには、会場案内図やステージの出演者、プログラム、バスの時刻表などを掲載しています。ぜひ、ご覧ください。 問 コミュニティ課 ☎7150-6076

平成27年国勢調査 回答はお済みですか

調査票の記入・提出を
お急ぎください

国勢調査の回答期限が過ぎ
ていますが、回答がお済みで
ない場合は、至急、調査票にご
記入の上、調査票と一緒に
配りした郵送提出用の封筒に
入れて郵送してください。

調査票が届いていない場合
や調査票の追加など、調査員
への連絡が必要な場合は、市
役所企画政策課までお問い合わせ
ください。

企画政策課
☎7150-6064

「調査に関する問い合わせ」

▼国勢調査コールセンター

☎0570-0712015

(ナビダイヤル)

☎03-4330-2015

(IP電話の場合)

設置期間：10月31日(土)まで

受付時間：8時～21時

※ナビダイヤルの通話料金は、

一般の固定電話の場合、

全国一律に市内通話料金と

同じです。携帯電話からか

ける場合は、所定の通話料

金となります。

スマホでもっと気軽に手軽に 広報ながれやまを無料アプリで配信中

今年4月から、「広報ながれやま」をスマートフォンやタブレット端末向け無料アプリ「i広報紙」で配信しています。利用にはアプリケーションのダウンロード(無料※通信費は利用者負担)が必要です。利用方法など詳細は、市ホームページをご覧ください。

10月1日現在、30代の方を中心に、852の方が登録しています。

【i広報紙とは】

発行日(毎月1日・11日・21日)に、端末へ広報ながれやまが届きます(プッシュ通知)。初めて利用する際には、簡単な設定が必要です。氏名やメールアドレスを登録する必要はありません。設定の「お住まいの地域」に、郵便番号などから「千葉県流山市」を登録してください。

※「i広報紙」は株式会社ホープが提供するアプリケーションです。サービスは終了することがあります。閲覧中に広告が表示されますが、広告の内容に市は一切の責任を負いません。

☎秘書広報課 ☎7150-6063

ID 24998



iPhone, iPad Android



イメージ

市・県民税の特別徴収(給与天引き)が徹底されます

平成28年度から
県下一斉に

で、「普通徴収切替理由書」と「給与支払報告書」を市役所市民税課に提出してください。

「特別徴収の例外」

・総受給者数2人以下の事業所

・他から支給されている給与から特別徴収されている方

・毎月の給与が少なく特別徴収しきれない方(市・県民税が非課税の方を含む)

・給与が毎月支払われない方

・専従者給与を支給されている方

・退職者または平成28年5月末までに退職予定の方

☎市民税課

☎7150-6073

市営住宅の入居者募集 申し込みは11月6日まで

別表の市営住宅の入居希望者を募集します。入居の選考は、住宅の困窮度に応じて市が行い、順位が定めがたいときは公開抽選で決定します。入居時期は平成28年1月上旬の予定です。

次のすべてに当てはまる方

- ①市内に1年以上住民登録があるか勤めている方
 - ②同居する親族がいる方(別表中「単身者可能」住宅は昭和31年4月1日以前に生まれた方や1～4級の障害者手帳の交付を受けている方などは単身でも可)
 - ③月の世帯総所得額が15万8千円以内の方(高齢者世帯、障害者世帯、子育て世帯などの方を除く)
 - ④住宅に困っている方
- ☎市営住宅申込書一式(市役所建築住宅課および各出張所で配布)を11月6日までに建築住宅課へ持参※土・日曜、祝日を除く

【募集団地一覧】

名称	所在地	間取り	入居人数	家賃(※)	募集戸数
若宮団地	加3-9-1	3DK	2人以上	23,400円から	1戸(4階)
柳田団地	流山9-500-3	3DK	2人以上	22,300円から	2戸(3・5階)
第2運河団地	西深井635-1	2DK	単身者可能	14,700円から	1戸(2階建て)
大橋団地	東深井698-1	3DK	2人以上	21,100円から	4戸(2・3階)
三輪野山団地	三輪野山1-1078	1DK	単身者可能	20,400円から	1戸(3階)
西初石団地	西初石3-1455-1	1DK	単身者可能	21,000円から	1戸(1階)
		2DK	2人以上		3戸(2・4階)

※家賃は収入に応じて決定します。

☎建築住宅課(市営住宅担当) ☎7168-1101

グリーンバンク 制度のご利用を 樹木が必要な方へ

市では、ご自宅の増改築や引っ越しなどで不用になった樹木を、必要としている方に提供する「グリーンバンク制度」を行っています。

現在、登録中の樹木は別表のとおりです。樹木の詳細情報や引き取りを希望する方は、市役所みどりの課までお問い合わせください。引き取りは、提供者と相対で行っていただき、移植費用は原則引き取り希望者の負担となります。

樹種	引き取り期限
ツゲ、キンモクセイ、ツバキ、モチノキ、ムクゲ、サツキ、ヤツデ、南天、美女柳、雪柳、もみじ、ビワ、金のなる木、河津桜	12月末
桜、キャラ、ウメ、シャラソウジュ	平成28年1月末

☎みどりの課 ☎7150-6092

ID 1477



困ります! 自転車置きざり知らんぷり 駅前放置自転車クリーンキャンペーン

11月30日まで、駅前放置自転車クリーンキャンペーンを実施しています。放置自転車は、歩行者の通行を妨げるだけでなく、地震などの災害が発生した場合に緊急車両の通行の妨げにもなります。駅前に自転車を放置せず、市内自転車駐車場の一時使用券(1日100円)をご利用ください。

☎道路管理課 ☎7150-6093

議員研修会を開催 どなたでも参加できます

流山市議会では、議員の政策形成能力の向上を図るための研修会を開催します。

☎10月29日(木)①10時～12時②14時～16時

☎市役所 ☎青森中央学院大学大学院地域マネジメント研究科教授・大泉光一さん/危機管理対策と学校教育における危機管理②筑波大学名誉教授・朝田隆さん/認知症(アルツハイマー病)の早期の介入・予防/リハビリについて

☎各20人(先着順) ☎無料

☎議会事務局へ電話

☎議会事務局 ☎7150-6099

つくばエクスプレス南流山駅から秋葉原駅まで最速20分の快適アクセス

流山市の宅地分譲 新規抽選販売!

西平井・緒ヶ崎地区では、宅地(保留地10区画)を販売します。

申し込み期限は10月25日となりますので、お早めにお申し込みください。先着順で受け付けている区画もありますので、ぜひこの機会にご検討ください。

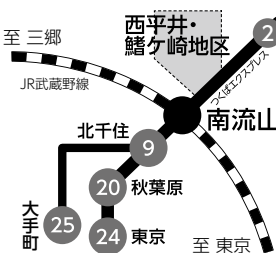

お問い合わせ ☎西平井・緒ヶ崎地区宅地販売センター

☎フリーダイヤル ☎0120-45-2410

(平日10時～17時) ※10月25日まで無休。この期間以外は電話対応

☎にしひれ ☎検索

ID 1300

流山市プレミアム商品券の 利用期限迫る 12月2日までにご利用を

流山市プレミアム商品券の有効期限は12月2日です。有効期限を過ぎた場合は使用できなくなりますので、必ず期限までにご利用ください。取り扱い店一覧は、市または流山商工会議所のホームページでご覧になれます。

また、同商品券を販売した際にお渡ししたアンケートに答えていただいた方の中から抽選で1,000人にクオカードをプレゼントします。アンケートの回答期限は12月31日です。

☎商工課 ☎7150-6085

流山商工会議所 ☎7158-6111 ID 25079

秋のごみゼロ運動 きれいで住みよいまちをつくるために

11月1日を基準日として、自治会単位で道路周辺の散乱ごみの収集などを行う「秋のごみゼロ運動」を実施します。きれいで住みよいまちをつくるために、皆さんのご協力をお願いします。

次の注意事項と別表の分別方法を守って実施してください。

- 家庭ごみの持ち出しはしないでください。
- マスク、ゴム手袋、ゴム長靴などを着用してください。
- 清掃終了後には手、顔などをよく洗い、うがいをしてください。
- 清掃の後、屋内に入る際には、靴の泥を落とすとともに、服をはたくなどして、泥、ちり、ほこりなどを持ち込まないようにしてください。

●ごみの分別方法と注意事項

ごみの区分	種類・注意事項	配布する袋の種類(色)
①燃やすごみ	紙類など	燃やすごみ専用(赤)
②燃やさないごみ	ガラス、陶磁器など、プラスチック類(ペットボトルを含む)	燃やさないごみ専用(青)
③資源ごみ	ビン、缶をそれぞれ分ける	資源ごみ専用(緑)
④有害・危険ごみ	乾電池、スプレー缶など	配布しません。各自でビニール袋などを用意してください。
⑤落ち葉および草	他のごみとは必ず分別する。紙類などの燃やすごみと混同しない	燃やすごみ専用(赤)
⑥道路側溝の排土 ※事前に申請のあった場所のみ回収	排土はビン・缶や落ち葉、草などの混入物を取り除き、ビニール袋に半分程度入れ、水抜き穴は開けずに密封する	丈夫なビニール袋、または燃やさないごみ専用(青)

※道路側溝の清掃の際は、ふたの上げ下ろしに十分注意し、無理な参加や過度な作業は行わないでください。
※ごみは自治会ごとの臨時集積場所に集めてください。ごみの回収は、11月1日は当日回収(落ち葉および草、排土は、翌日以降の回収)です。そのほかの日は翌日以降の回収となります。

●ごみゼロ運動について…環境政策・放射能対策課

☎7150-6083

●道路側溝の排土について…道路管理課☎7150-6093

太陽光発電設備に奨励金 設備の施工は低廉・安心施工の市内事業者で

太陽光発電設備を設置した方に奨励金を交付します。予算がなくなり次第終了となります。詳細は必ず施工前にお問い合わせください。

☑①申請日に流山市に住民登録があり、市税の滞納がない方②市内の事業者から設備を購入し設置した方で、費用を支払った日から6カ月以内の申請であること

▷奨励金額=1kW当たり3万円(上限額12万円)

☑指定の申請書(市ホームページからダウンロード可)に必要な事項を明記の上、必要書類を添えて市役所環境政策・放射能対策課へ持参

☎環境政策・放射能対策課☎7150-6083 ID1472

●市民まつり会場で相談会

流山市太陽エネルギー活用センター(注)では、市民まつり(1面)会場で太陽光発電設備の相談会を行います。専門の事業者が皆さんの疑問にお答えします。「こんなにお得!」な情報が満載ですので、ぜひお越しください。

注:市内での太陽エネルギーの普及・促進を目的に、地元企業により設立

※7面もご覧ください。

☑10月25日(日)9時~15時 ㈱生涯学習センター(市民まつり会場)

☎同活用センター(流山商工会議所内)☎7158-6111

緑のカーテン写真コンテスト・ゴーヤレシピコンテストの入賞者が決定

第8回緑のカーテン写真コンテスト・第6回ゴーヤレシピコンテストの入賞者が決定しました。入賞者は次のとおりです。緑のカーテンは、ゴーヤやアサガオなどを使って、家庭で気軽にできる地球温暖化対策です。ぜひ皆さんも来年チャレンジしてみてください。

入賞者(敬称略)

●緑のカーテン写真コンテスト

【個人の部】

金賞:橋本清
銀賞:岩佐勇
銅賞:佐藤次男

【事業所の部】

金賞:NPO法人コミュネット流山(東部公民館)
銀賞:流山市立おおたかの森小学校
銅賞:NPO法人市民助け合いネット(南流山センター)

●ゴーヤレシピコンテスト

金賞:和田登志子
銀賞:浦野善子
銅賞:佐藤智子

※応募されたレシピの一覧は市ホームページでご覧になれます



個人の部・金賞
橋本清さんの緑のカーテン



事業所の部・金賞
NPO法人コミュネット流山の緑のカーテン

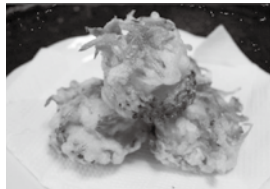

ゴーヤレシピコンテスト金賞
和田登志子さんの夏のお花畑(揚げ海老焼売)

☎環境政策・放射能対策課☎7150-6083 ID8260

流山共通ポイントカード「ながぼん」

カードの提示で、市民まつりでポップコーンをプレゼント!

10月25日に開催する市民まつり(1面)会場内の流山商業協同組合のブースで、ながぼんカードを提示した方にポップコーンを差し上げます。

ポイントの交換は有効期限内に

ながぼんポイントの有効期限は最終ご利用日から1年間で、有効期限が切れたポイントは無効となります。別表の場所で次の商品と交換できますので、ご活用ください。
▷交換用商品=有名テーマパークパスポートチケット:5,000ポイント、お買い物券(500円券5枚):2,000ポイント

地区	交換場所	問い合わせ	定休日
江戸川台	アンテナショップ流山ふるさと館	☎7151-0450	元日
	豊園茶舗 西原店	☎7152-1315	水曜
流山	流山商工会議所	☎7158-6111	土・日曜、祝日、年末年始
松ヶ丘	寝具の大黒屋	☎7146-0005	日曜

☎流山商業協同組合(流山商工会議所内)☎7158-6111 ID9163

今が旬!! キウイフルーツ! 贈答品にも最適

ビタミンCの豊富なキウイフルーツが食べごろを迎えます。市内の観光果樹園では、直売やもぎ取りのほか、地方配送も行っています。詳細は各果樹園(別表)に直接お問い合わせください。

なお、各果樹園のキウイフルーツは、市のサンプリング検査で放射性物質の測定を実施しており、すべて基準値を下回っています。

果樹園名(所在地)	電話	関連情報
オーチャード・ガーデン(株)水代果樹園(向小金)	☎7174-4451	芋掘りもできます
水野果樹園(前ヶ崎)	☎7144-7863	
秋元農園(中野久木)	☎7152-5360	柿もあります
とみえもん 富右衛門ファーム(小屋)	☎7152-7484	柿もあります

☎農政課☎7150-6086 ID12977

庭木の手入れ講習会

ご自身で庭木の手入れをしたい方に

庭木の手入れの基礎を学びたい方を対象に、講義と剪定などの実技を盛り込んだ講習会を開催します。

☑11月6日(金)9時45分~11時45分※雨天の場合は講義のみ

☎所講義:市民総合体育館、実技:市総合運動公園

☎流山造園土木業組合の皆さん

☑市内在住の方(昨年および一昨年の受講者を除く)

☑定20人(多数抽選) ☑無料

☑筆記用具、剪定ばさみ、刈り込みばさみ

☑往復ハガキに「庭木の手入れ講習会参加希望」、住所、氏名、電話番号、返信用に宛名を明記の上、10月27日(必着)までに☎270-0192流山市役所みどりの課へ※返信用裏面には何も記入しないでください。

☎みどりの課☎7150-6092

ID27459



ヘルスバレーボール大会の参加チームを募集

1人でも参加できる体験コーナーもあります



流山市スポーツ・レクリエーション祭として開催する、ヘルスバレーボール大会の参加チームを募集します。試合は、男女問わず4~6人の1チーム(登録人数は6人以上でも可)で戦います。勝負を優先する「チャレンジ」と、楽しみを優先する「エンジョイ」の2グループに分けてゲームをします。当日は1人でも参加できる体験コーナー(申し込み不要)もあります。

☑11月28日(土)12時30分から ㈱市民総合体育館 ☑中学生以上 ☑定32チーム(多数抽選) ☑無料 ☑体育館シューズ、水筒、タオル、着替えなど ☑往復ハガキ(1枚に1チーム)に「ヘルスバレーボール大会(チャレンジまたはエンジョイ)申し込み」、チーム名、代表者氏名、住所、電話番号、登録人数を明記の上、11月4日(消印有効)までに☎270-0192流山市役所生涯学習課へ

※抽選結果は当選チームにのみ通知します。「チャレンジ」のチームは、主審として1人にお手伝いをお願いします。

☎生涯学習課☎7150-6106

第24回 消防団実戦消防操法大会の結果 日ごろの訓練の成果を披露

9月27日、文化会館駐車場で第24回消防団実戦消防操法大会が行われました。今大会に向け、昼夜を問わず訓練を重ねてきた市内23の全消防分団が、日ごろの訓練で培った技術と精神力を競い合う、白熱した戦いとなりました。

大会結果

●ポンプ車操法の部

優勝:第19分団、準優勝:第4分団、第3位:第22分団

●小型ポンプ操法の部

優勝:第10分団、準優勝:第15分団、第3位:第12分団、第4位:第17分団、第5位:第16分団

☎消防総務課☎7158-0299



子育てナビ

家庭教育講座

家庭教育講座は、子どもの健全な成長の支援のために、小・中学校と公民館が連携して実施している講座です。どなたでも無料で参加できます。なお、学校に駐車場はありませんので、公共交通機関をご利用ください。

①流山小学校・南部中学校

「子育てスタイル診断」

自分の子育て方針を客観視して見直しませんか

日11月21日(日)10時～12時

所流山小学校 講師 bonvoyage有栖川代表・熊野英一さん

ID 22584

②八木北小学校

「子育ては親育て」

日11月24日(火)11時～12時30分

所八木北小学校 講師 落語家・山遊亭金太郎さん

ID 22789

【共通事項】

定300人(先着順)

申文化会館へ電話※1歳半～就学前児の一時保育あり(各先着10人、①は10月30日まで、②は10月31日までに文化会館へ要申し込み)

問文化会館 ☎7158-3462

第9回流山市小学校ミニバスケットボール大会を開催 皆様のご声援を

市内16校のすべての小学校が参加し行われる大会です。多くの皆様のご声援をお願いします。

日①10月28日(火)②11月5日(木)いずれも8時30分から

所市民総合体育館

内①開会式・決勝トーナメント1日目

②決勝トーナメント2日目・閉会式

問指導課 ☎7150-6105



おもちゃ病院

おもちゃドクターが壊れたおもちゃを修理します。親子で修理体験もできます。また、他会場での実施予定についてはおもちゃ病院ホームページ (<http://nagareyamato.web.fc2.com/>) をご覧になるか、クリーンセンターにお問い合わせください。

日10月24日(日)9時～12時 所クリーンセンター

費無料(材料代かかる場合あり) 申不要

おもちゃのリサイクル

壊れたり使わなくなったりして不用になったおもちゃがありましたら、おもちゃ病院にお持ちください。ご提供いただいたおもちゃは修理し、または、ほかのおもちゃの部品として再生し、必要としている子どもたちの手に届けます。

問クリーンセンター ☎7157-7411 ID 12867

松ぼっくりのクリスマスツリー&リースづくり 県立手賀の丘少年自然の家

ビーズなどで飾り付ける松ぼっくりのミニミニツリーづくりと、葛のつるなどを使ったリースづくりを行います。

日11月23日(祝)10時～12時

所県立手賀の丘少年自然の家(柏市)

対小学生以上※小学生は保護者同伴 定20人(先着順)

費300円 申10月23日9時から電話

問同自然の家 ☎7191-1923

中学生の主張 千葉県大会 東深井中の細田美卯さんが優秀賞に輝く

9月18日、市内中高生12人が参加した流山市青少年主張大会で、東深井中学校3年の細田美卯さんが最優秀賞を受賞し、9月27日に行われた「私の思い～中学生の主張～千葉県大会」に流山市代表として出場し、見事優秀賞を受賞しました。

細田さんは、「私の居場所」と題し、病気治療中の親友との交流を通じた自身の成長と夢への決意を熱く語りました。

問生涯学習課 ☎7150-6106 ID 22969

親子フッキング教室 流山の白みりんを使った料理を作ろう!

最新のガス機器を使って、CO₂排出を抑えた環境にやさしいエコフッキング。流山の特産品「白みりん」を使って、「みりんトマトソースのミートボールパスタ」と、「ぶかぶかマシュマロをうかべたみりんチョコレートドリンク」を作ります。ぜひ親子で挑戦して、楽しい時間を過ごしましょう! 講師は、テレビでもご活躍中のフードコーディネーター・渡邊未央さんです。

日11月28日(日)11時～14時

所京和ガスおたかの森ショールーム(東初石6)

対小学3～6年生とその保護者

定12組24人(先着順)

費1組1,000円(食材代)

持エプロン、食器用タオル2枚、手拭きタオル2枚、三角巾またはバンダナ2枚、スリッパ

申保護者とお子さんの氏名、電話番号、住所を明記の上、文化会館へファクスまたは電話

問文化会館 ☎7158-3462 FAX7158-3442

ID 23060



子どもリサイクル講座 押し絵でツリーの飾りづくり

日11月28日(日)9時30分～15時30分

所クリーンセンター 対小学生以上

定10人(多数抽選) 費300円(材料代)

持不用布、接着剤、スパンコールやリボンなどの飾り

申電子申請または往復ハガキ(1枚につき1講座)に

開催日、講座名、住所、氏名、電話番号、返信用に宛名を明記の上、11月5日(必着)までに ☎270-

0174流山市下花輪191

クリーンセンターへ

問クリーンセンター

☎7157-7411

ID 27739



くま館長とおはなし会&ぬいぐるみの図書館おとまり会

お気に入りのぬいぐるみと一緒に、くま館長とおはなし会に参加しませんか。終了後、ぬいぐるみは図書館にお泊りさせます。夜の図書館を探検したり、本を読んだりする様子を撮影し、お迎えの際にアルバムにしてお渡しします。

日11月3日(祝)10時から※ぬいぐるみのおとまり会は10月6日まで 所中央図書館 対幼児～小学生

定20人(先着順) 費無料

申10月22日10時から電話

問中央図書館 ☎7159-4646

児童扶養手当 現況届結果通知書などを送付

8月に提出していただいた児童扶養手当の現況届について、内容の確認および審査が終了しましたので、支給の有無や支給月額を明記した「児童扶養手当現況届結果通知書」または「児童扶養手当支給停止通知書」を郵送しました。同手当を受給する方には「平成27年度児童扶養手当証書」を同封していますので、確認をお願いします。9月以降に提出された方には、内容を確認した後、順次送付します。

なお、現況届を提出していない方は、事前に送付した「平成27年度児童扶養手当現況届について」に記載してある書類などを準備し、市役所子ども家庭課の窓口での手続きをお願いします。現況届の提出がないと12月以降の手当が受けられませんのでご注意ください。

問子ども家庭課 ☎7150-6082



流山そろばんフェスティバル 2016を開催 日本珠算連盟流山支部主催

個人や親子での珠算競技大会を行います。

日平成28年1月17日(日)9時～12時30分

所流山商工会議所

対市内在住の方、日本珠算連盟流山支部会員の珠算塾に在籍する生徒とその保護者

▷部門=個人部門:小学4年生以下の部、小学5・6年生の部、中学生の部 ペア部門:親子ペア、祖父母孫ペア、兄弟ペア※個人部門またはペア部門のいずれかを選択。ペア部門は中学生以上の参加不可

定30人(先着順)

費個人部門:会員1,500円、一般2,000円

ペア部門:会員2,000円、一般3,000円

持そろばん

申11月24日～27日に、流山商工会議所で配布する

申込書に必要事項を明記

の上、参加料を添えて直接

窓口へ

問同連盟流山支部(流山商

工会議所内) ☎7158-

6111



こども創作教室 チョキチョコキペったん ペーパークリスマス!

クリスマスに向けて、かわいいランプとクリスマスリースを紙で作ります。

日11月8日(日)10時30分～11時30分

所森の図書館

対小学生程度※保護者同伴であれば幼児も可

定25人(先着順)

費500円(材料代)

申10月23日10時から電話または直接窓口へ

問森の図書館

☎7152-3200



非常食づくりや 救急法を体験 「一日赤十字」の開催

赤十字や赤十字奉仕団の活動を、流山市赤十字奉仕団員とともに学ぶことができます。災害救援用炊飯袋ハイゼックスを使った災害時の非常食づくりや、身近なものを使った救急法などの体験もできます。

日 11月13日(金) 10時～15時

所 文化会館

定 20人(先着順)

費 100円(保険代)

申 市役所社会福祉課へ電話

問 社会福祉課

☎ 7150-6079

11月映画会 「そして父になる」 家族のきずなについて 考えてみませんか

映画を通して障害者の人生や病気、家族のきずな、人間関係をテーマとした映画の上映会を隔月で実施しています。

今回は、家族とは、そして血のつながりとは何かを深く考えさせられる映画「そして父になる」を上映します。映画終了後にお茶を飲みながら感想を話し合う時間もあります。

日 11月23日(祝) 13時30分から

所 身体障害者福祉センター(東深井福祉会館内)

対 市内在住・在勤・在学の方 定 20人(先着順)

費 無料 申 10月22日から電話、

ファクスまたは直接窓口へ

問 身体障害者福祉センター

☎ 7155-3638 FAX 7153-3437

笑いヨガで健康を ヨガと笑いをミックスした健康法

笑いの健康体操とヨガの呼吸法を合わせた運動で、介護予防・認知症予防・健康増進を目指しませんか。

日 11月4日(木) 15時30分～16時30分

所 北部公民館 講 介護予防運動指導員・シニア

ヨガインストラクター・出口真由子さん 定 30人(先着順)

費 500円 持 タオル、飲み物、動きやすい服装

電 電話または直接窓口へ

問 北部公民館 ☎ 7153-0567

福祉会館まつり

入場無料、申し込み不要です。弁当持参でお越しください。

場所・問い合わせ	日時	内容
向小金福祉会館 ☎ 7173-9320 ID 26247	10月25日(日) 10時～14時(予定)	日本舞踊、コーラス、フラダンスなどの発表
野々下福祉会館 ☎ 7145-9500 ID 26824	10月31日(土) 10時～15時(予定)	民謡、大正琴、ギター、日本舞踊などの発表

企画展「三輪野山遺跡群」 関連講演会を開催(全3回) 遺物から縄文～古墳時代の文化を読み解く

三輪野山遺跡群から出土した遺物を中心に、最新の研究成果を分かりやすくお話しします。

日程 ※いずれも13時30分から	内容	講師
11月3日(祝)	三輪野山貝塚の漆から見た縄文人の生活と文化	元国立歴史民俗博物館 教授・永嶋正春さん
11月8日(日)	三輪野山遺跡群から出土した特殊石器の意義 —縄文後期から弥生中期を中心に—	千葉市立郷土博物館職員 小澤清男さん
11月23日(祝)	三輪野山遺跡群における古墳時代のはじまり	白井市郷土資料館職員 高花宏行さん

所 中央図書館 対 3回とも参加可能な方 定 30人(先着順) 費 無料

申 10月22日から博物館へ電話

問 博物館 ☎ 7159-3434 ID 26958

ウインターコンサートin森の図書館 ～吹奏楽でファミリーコンサート～

楽しく演奏をすることを目的に、市内で活動する吹奏楽団「アンサンブル・ココペリ」によるウインターコンサートです。アットホームな演奏会に、ぜひお越しください。

日 11月8日(日) 14時～16時

所 森の図書館 対 図書館利用カードをお持ち

の方 ※お持ちでない方はご登録を

定 70人(先着順) 費 無料

申 10月24日9時30分からカウンターでチ

ケット配布 ※ 1人2枚まで。お体の不自由な

方はお問い合わせください。

問 森の図書館 ☎ 7152-3200



平成28年度 保育所(園)などの入所(園)児を募集

本日から申請・申込書を配布・受け付け

来年4月から市内の公立保育所、私立保育園などへの入所(園)を希望する乳幼児を募集します。10月21日から、市役所保育課と市内の保育所(園)などで申込書の配布および申し込みを受け付けます。なお、平成27年度中に申し込みをして、保育所(園)などが決定していない方も新たに申し込みが必要となります。

また、現在保育所(園)などに入所し、来年4月以降も引き続き入所(園)を希望する方には、「保育所(園)状況調査」を配布します。

【申請・申込書の配布および受付期間】※土・日曜、祝日を除く

一次:10月21日～11月20日 二次:11月24日～平成28年2月10日

募集保育所(園)など

	名称	所在地	電話番号
公立保育所	中野久木保育所	中野久木373	☎ 7152-0921
	平和台保育所	平和台2-6-3	☎ 7158-1424
	江戸川台保育所	江戸川台東3-5	☎ 7152-0611
	向小金保育所	向小金3-102-1	☎ 7174-5217
	東深井保育所	東深井177-2	☎ 7154-6025
私立保育園	なかよし保育園	南流山7-5-1	☎ 7158-5500
	おおたかの森ナーサリースクール	十太夫99-4	☎ 7154-2448
	八木北保育園	駒木台118-1	☎ 7152-0504
	松の実保育園	名都借464	☎ 7145-4312
	流山セントラルナーサリースクール	西平井588	☎ 7159-7473
	かやの木保育園	大畔198	☎ 7159-2700
	みやぞの保育園	宮園2-8-15	☎ 7159-2954
	生活クラブ風の村わらしこ保育園流山	加4-12	☎ 7150-2654
	南流山聖華保育園	南流山2-29-4	☎ 7159-3401
	城の星保育園	流山9-500-42	☎ 7170-2111
	森の葉保育園	上新宿111-8	☎ 7138-5105
	聖華いつき保育園	南流山1-17-4	☎ 7158-1145
	えどがわ森の保育園	駒木474	☎ 7152-1155
	ロータスキッズスクエア	東初石6-186-24 ロータスキッズスクエア おおたかの森1階	☎ 7136-1020
	名都借みらい保育園	名都借289	☎ 7170-1417
	おおたかの森聖華保育園	長崎2-24-1	☎ 7146-0303
	城の星おおたかの森保育園	野々下1-292	☎ 7197-2666
	えどがわ南流山保育園	木305	☎ 7157-8855
	ぼけっとランド江戸川台駅前保育園	江戸川台西2-3-1	☎ 7156-3155
	けやきの森保育園おおたかの森園	東初石5-1-1	☎ 7155-8022
	おおたかの森ヒルズナーサリースクール	東初石6-183-1 ライフガーデン流山 おおたかの森301	☎ 7197-7068
	聖華マリン保育園	東初石5-141-25	☎ 7154-5252
	慶櫻おおたかの森保育園	市野谷787-2	☎ 7189-8900
暁の星保育園	西初石5-69-1	☎ 7197-7756	
南流山保育園ひびき	南流山6-13-4	☎ 7199-7815	
私立保育園(12月開設予定)	(仮称)けやきの森保育園おおたかの森第二	新市街地地区C141街区2	☎ 7155-8022※1
私立保育園(平成28年4月開設予定)	(仮称)南流山ちとせ保育園	木436-1	☎ 03-3727-1833※2
	(仮称)南流山ナーサリースクール	南流山2-8-3	☎ 7157-8300※2
小規模保育事業A型※3	(仮称)アートチャイルドケア南流山保育園	木地区67街区	☎ 070-5579-2383 (開設準備室)※2
小規模保育事業A型(平成28年4月開設予定)※3	スターキッズおおたかの森園	市野谷660-1 (ザ・フォレストレジデンスK-3)	☎ 7178-7234
	(仮称)キッズルームアリス南流山	南流山2-21-6	☎ 7100-4154 (開設準備室)※2
	(仮称)おおたかの森駅前保育園	西初石5-112-8	☎ 03-3291-1971 (開設準備室)※2

※1 申し込みは保育課またはけやきの森保育園おおたかの森園へ

※2 申し込みは保育課へ

※3 小規模保育事業A型の受入年齢は0歳から2歳まで(3歳以降は他の保育園に転園の必要があります)

問 保育課 ☎ 7150-6124 / 各保育所(園)など ID 27685

権利擁護のための成年後見個別相談会

いつまでも自分らしく安心して暮らし続けるために

認知症や知的障害、精神障害のある方の生活を支えるためには、本人の権利や財産を守る必要があります。その方法として、家庭裁判所が選任した「成年後見人等」が、財産管理や契約など法律的手続きが必要な場面で、法律的に支援することができるのが成年後見制度です。将来に備えて成年後見制度の利用を考えている方、この機会に個別相談会を利用してみませんか。法律の専門家や福祉の専門家にご相談に応じます。相談内容の秘密は守られます。

日 11月20日(金) 13時～16時 ※ 1人45分間 所 東部公民館

対 今後、成年後見制度の利用を考えている市内在住の方、介護従事者の方など

定 4人(先着順) 費 無料

申 市役所介護支援課へ電話 ※ 申し込み時に相談の概要を伺います。

問 介護支援課 ☎ 7150-6531 ID 17820

講演 腎臓病を考える会

NPO法人千葉県腎臓病協議会主催

日 10月25日(日) 13時～16時 所 京葉銀行文化プラザ(千葉市) 対 ①講演「元気で長生き

できるために」②講演「シャントのエコーについて」③移植体験者、長期透析者の体験談

④医療相談会 定 150人(先着順) 費 無料 申 不要

問 同協議会 ☎ 043-256-4661

★年末年始の市総合運動公園 テニスコートの貸し出し

▷貸し出し日=12月28日(月)~平成28年1月4日(月)▷利用時間=10時~16時※12月28日、1月4日は8時~16時

▷市民総合体育館 ☎7159-1212

JICAボランティア2015年度秋 体験談&説明会

開発途上国で活動するJICAボランティアの制度や内容についての説明会を行います。

10月24日(土)14時~16時 所千葉商工会議所(千葉市) 青年・シニアの方 無料 不要

JICA青年海外協力隊事務局募集課 ☎03-5226-9813

年金・労務なんでも相談会

10月25日(日)9時~15時 所生涯学習センター(市民まつり会場内) 無料 千葉県社会保険労務士会東葛支部 ☎047-345-9992

成年後見制度の無料相談(社会福祉協議会主催)

成年後見制度に関する相談に、認定NPO法人東葛市民後見人の会が応じます。

10月30日(金)13時~15時※1人40分 所ケアセンター 今後、成年後見制度の利用を考えている方やご家族など 3人(先着順) 社会福祉協議会へ電話 ☎7159-4735

県立柏特別支援学校 第22回はくよう祭

10月31日(土)9時40分~13時50分(製品頒布は10時~13時10分)※雨天実施 所県立柏特別支援学校

ステージ発表、生活単元学習発表、製品頒布(中学部、高等部、近隣施設および作業所で制作したもの)、生徒の作品展示 持スリッパ

同支援学校 ☎7133-5631

無料調停相談会(松戸調停協会主催)

離婚や遺産相続、金銭貸借など民事上のトラブルなどに関する調停制度について、裁判所調停委員が相談に応じます。

10月31日(土)10時~15時

所南流山センター 無料 不要 千葉地方・家庭裁判所松戸支部 ☎047-368-5141

労災職業病なんでも相談会

弁護士、労働安全衛生管理者、ソーシャルワーカーなどが相談に応じます。

10月31日(土)13時~16時 所船橋市勤労市民センター 無料 不要 千葉中央法律事務所 ☎043-225-4567

県立手賀の丘少年自然の家 自然の家まつり

地域との交流をテーマに、体験活動やステージ発表、展示、フリーマーケット、模擬店などを行います。

11月8日(日)10時~15時 所県立手賀の丘少年自然の家(柏市) 同自然の家 ☎7191-1923

国際交流サロン 中国式エアロダンス体験

中国出身の朱昉さんから、太極拳と音楽的要素を兼ねた中国風の健康体操を学びます。

11月11日(水)13時~15時 所文化会館 定30人(先着順) 無料 持運動しやすい服、タオル、飲み物 所流山市国際理解サポートセンター(☎7128-6007)へ電話(月・水・金曜10時~16時) 同文化会館 ☎7158-3462 ID 20858

県立野田特別支援学校 のだとくフェスタ2015

11月14日(土)9時40分~14時40分 所県立野田特別支援学校 舞台発表、高等部・中学部生徒の作った製品の販売、PTAのバザーなど 同上履き 同支援学校 ☎7122-7270

第330回サロンコンサート

日時=10月30日(金)12時15分から 場所=市役所1階ロビー テーマ=室内楽の愉しみ~ピアノと弦の調べ~ 曲目=インヴェンション 第1番/バッハ、ピアノソナタ「悲愴」より第2楽章/ベートーヴェン、「オズの魔法使い」より~虹の彼方に~/H.アーレン、「サウンド オブ ミュージック」より~エーデルワイス~/R.ロジャース、ピアノ四重奏曲 第1番短調より第1楽章/モーツァルト 出演=脇野真樹(ヴァイオリン)、川崎牧子(ヴィオラ)、松永みづほ(チェロ)、仲秋由佳(ピアノ) 所流山市音楽家協会・橘 ☎7158-4543 ID 995

辰巳哲也ビッグバンドMeetsマッツ・ホルムキスト スウェーデンの鬼才、最新作を携え初来日!

スウェーデンのジャズ作・編曲家のマッツ・ホルムキストは、現代音楽の手法を取り入れた独自のアレンジで、欧米のビッグバンドジャズシーンでも最先端の音として注目を集めています。



11月7日(土)14時から(13時30分開場) 所生涯学習センター ▷チケット代=一般3,000円、学生2,000円(全席自由) ▷チケット販売=電話または直接窓口へ 同生涯学習センター ☎7150-7474

消しゴムはんこを作ろう 年賀状にピッタリ

消しゴムで来年の干支であるサルのはんこを作ります。市内在住のイラストレーター・三條栄子さんによる講座です。 11月12日(木)10時~12時 所南流山センター 市内在住の方 定15人(先着順) 費500円 電話または直接窓口へ 同南流山センター ☎7159-4511

博物館 大人の講座 アンギン織(全3回)

縄文時代から始まったといわれる古代の編み物「アンギン織」。カラフルな色の麻ひもを使って、オリジナルの作品を作ります。 11月5日・12日・19日の木曜10時~12時 所中央図書館 定10人(先着順) 費200円 10月22日から博物館に電話 同博物館 ☎7159-3434 ID 27496

しみんの伝言板

同秘書広報課 ☎7150-6063 ID 393

イベント

- 流山街道を歩く 吉岡忠介 陶想展(流山の歴史的建造物を陶器で再現)=10月24日(土)~11月8日(日)11時~19時、ギャラリーよし(加4)。無料 同小坂 ☎7157-8144
混声合唱団フォンテ 第40回記念演奏会(市教委後援)=11月1日(日)14時~16時、柏市民文化会館。800円 同石林 ☎7154-7511
流山市文化祭 俳句大会(流山俳句協会主催)=11月3日(祝)12時30分~17時、生涯学習センター。1,000円※投句は3句まで 同加藤 ☎7154-0412
親と教師にできる登校を促す方法(こども教育支援財団柏分室主催)=11月7日(土)11時~13時、こども教育支援財団柏分室。500円※要申し込み 同柳瀬 ☎7141-6655
Let's Enjoy!ハワイアンフラ(ティアレ ティアレ主催)=11月14日・21日・28日の土曜

13時~15時、生涯学習センター。2,000円 同濱野 ☎090-5329-3209

第7回流山市高齢者の集い(流山市高齢期問題連絡会主催、市後援)=11月15日(日)13時~16時、初石公民館。無料 同連絡会 ☎7159-1075

第4回チャリティ婚活パーティー(流山ライオンズクラブ主催)=11月22日(日)14時~18時、割烹せきや(市野谷)。男性5,000円、女性4,000円※要申し込み。25~45歳の独身男女対象 同事務局 ☎7159-5138(月・火・木曜9時30分~15時30分)

サークル

- 中高年から始める らくらくピアノノ脳活性に指運動の会=①第1・3月曜10時~11時30分、主に赤城福祉会館②第1・3水曜10時~11時30分、主に流山福祉会館 同大和田 ☎090-1601-9950
シャロームゴスペル(コーラス)=月3回月曜10時~12時、主に生涯学習センター 同本田 ☎7153-3797
流山スクエアダンスクラブ=毎週土曜13時~15時、主に南流山センター 同高野 ☎7154-2820

市民文芸 十月作品

俳句

水見壽男 選(流山市東深井865-111)

運動会ぎつしり詰る荷荷ずし 風に触れ風にはじけて風仙花 風船をのがして空の深さかな 新涼や父の詩集と古時計 大空や足湯に憩ふ秋日傘

宮園 鈴木 寛 江戸川台東 熊谷 富貴子 美原 秋元 三郎 西初石 岡田 芙美子 小のす台 山崎 純子

【評】一句目 まさに食欲の秋、そしてスポーツの秋運動会。秋の一日を健康維持の運動と、天ご盛りの稲荷ずしで補う、明るい一句である。二句目 風の躍動感が鳳仙花に作用して、明るい雰囲気醸す。上五中七が助走の韻語である。三句目 風船は春の季節。この頃の催し物会場には風船屋の店が目立つ。俳句の季は春だが、逃れた風船に秋空の深さが覗かれて、ふと季節を忘れた光景となっている。四句目 新涼は秋のはじめに催される新鮮な感触である。掌中に存在感のある父の詩集、それに沿える家の主のような古時計。秋と詩集と古時計三つの共演である。五句目 旅吟。今や流行りの足湯に浸る安らぎを、秋日傘が象徴的に付き添っている。大空が句の舞台である。

短歌

武田静江 選(流山市松ヶ丘4-505-90)

かみなりを雷様と呼び手を合わせ五穀豊稔祈るわが祖父 ガーベラの小さな花の集まりが紡ぎはじめる秋のストーリー

向小金 相川 豊 野々下 小林 裕花

日捲りの早さに季節は移ろいて僅かに冬を含む風吹く

西初石 成田 祐三

【評】相川氏 雲と地表との間の積乱雲の内部に発生した雷が雲を踏み外して落ち治療の礼に晴雨の順調、五穀豊稔を寿ぐという狂言「針立雷」の雷より。無機質な雷を祖父は「らしい様」と崇めて宗教的な生活に潤いを与えながら、祖父の精神思想は社会を含みつつ、自ずから神聖な祈りの日常となる。結句の体言止めの「わが祖父」に満身の誇りが効いている。小林氏 事象に感応の鋭い作者。花に思ひの強いところ、繊細で全体的な温かさ、包みこむような抱擁力が描かれる。花の集まりが紡ぎはじめる秋のストーリーなど全体的な手法でまとめられる巧みさを持っている。成田氏 日めくりの早さと季節の移ろいが無理なく調和しており「わずかに冬を含む風」に詩情があり、句切れのない表現が時の経過を表して冬の予感を鼓動に打たれて止まない。

詩

小林稔 選(埼玉県吉川市平沼226-1)

九月十日の祈り 平和台 角本 寿和

機体から降ろされる一本のロープ サークルの秘技のように 人の命、小動物の命を必死になつて救おうとする人たちが 足下には大海原のように怒濤が荒れ狂う 昨日まで家々が立ち並ぶ平穏な住宅地を一変させ 牙を剥む泥水、その力の不気味さ、 テレビのモニターに見入る私たちの心に 生死の境に立たされた人の危うい命の存続を祈る 聞わなければならぬ自然の脅威を前にして 私たちにもたらされる意味とは何か この世に生を受けた生きとし生けるものの命を 救うことができた者の喜びと 救われた者たちの感涙の尊さ 人の命を守るの人は人だ 故郷から世界に発信してほしい 救おうとする心と技を 助け合うことの大切さを

【評】自然災害は年々過酷になる。自然を汚染してきた科学文明への報復であろうか。九月十日の河川の決壊が招いた自然災害は、屋根に取り残された人々や電柱につかまって助けを待つ人をテレビで見て、自分の命を脅かされたような思いに駆られた人は多かったであろう。間一髪で救助された光景に、「人を守るの人は人だ」と実感したのである。私たちの命はもろく絶えず危険にさらされている。一方で、世界中で他者の命を殺める事件が起こっている。命の大切さを忘れてはならない。

うんがいい! 朝市 中止のお知らせ

10月24日(土)に予定していた「うんがいい! 朝市」は「利根運河シアターナイト」の支援および予備日のため中止となります。 同利根運河交流館 ☎7153-8555(月・火曜休館)

ながれやまノート

★は市または指定管理者などの主催のもの

講座・講演

★木の図書館教養講座 ブックコーティングをしよう

ブックコーティングとは、本を保護するために透明なフィルムをかけることです。図書館の本のように、お気に入りの本をコーティングしてみませんか。

日11月7日(土)10時～11時30分 所東部公民館 関中学生以上の方 定20人(先着順) 費300円(材料代) 持単行本などの本2冊 申10月22日10時から木の図書館に電話または直接窓口へ 関木の図書館 ☎7145-8000

★いろいろアート水彩画 さまざまな創作活動でリフレッシュ

①落ち葉を描く
初めての方でも楽しめてプロの技も学べる水彩画教室です。

日11月10日(火)9時30分～11時30分 関アートハウスいろいろ所属・造形作家・上谷知沙子さん 費2,000円(資料・材料代込み) 持水彩絵の具(筆、刷毛、水バケツ、雑巾などは貸し出し) ID 26827

②絞り染めオリジナルストールを作ろう
染色を楽しみながら絞り染めのストールを作ります。

日11月10日(火)13時～14時30分 関アートハウスいろいろ所属・造形作家・臨床美術士・村井真理さん、上谷知沙子さん 費1,000円(資料・材料代込み) ID 26893

【共通事項】

所野々下福祉会館 定10人(先着順)
申10月22日から電話
関野々下福祉会館 ☎7145-9500

★就労個別相談&セミナー 自分の弱みの克服法

意外と知らない自分の弱み。そこを見ずして就職は勝ち取れません。今回は、弱みを味方にする意味と方法を学びます。

日11月11日(水)13時～15時30分 所ジョブサポート流山(江戸川台駅前庁舎3階) 関主に若年未就労者で働く意欲のある方およびその家族 定20人(先着順) 費無料 申電話または直接窓口へ 関ジョブサポート流山 ☎7156-7888 商工課 ☎7150-6085

★森の図書館教養講座 流山の仏像を知る 流山の文化財が次世代に受け継がれるように

博物館で調査した、市内のお寺やお墓の寮(集会所)などに安置されている仏像の中から、文化財に指定されているものを紹介します。

日11月15日(日)13時～15時 所森の図書館 定70人(先着順) 費無料
申10月22日10時から電話または直接窓口へ 関森の図書館 ☎7152-3200

★傾聴・定期勉強会

傾聴ボランティアとして活動している方などを対象とした、学びや情報交換の場です。

生涯学習センターの講座

講座名	期日	時間	費用
①歌って健康! 歌声サロン	10月22日・29日、11月19日・26日、12月10日・17日・24日の木曜	午前:10時30分～12時 午後:14時～15時30分	1,000円(全席自由)
②アートプリントでオンリーワンの洋服づくり	11月9日(月)	13時30分～15時	3,500円(材料代込み) 関はさみ、フッキングシート、1日分の新聞紙、ゴミ袋
③パソコン講座	①パソコン入門:11月4日(水)～6日(金) ②ワード入門:11月11日(水)～13日(金) ③ワード中級:11月24日(水)～27日(金) ④エクセル入門:11月4日(水)～6日(金) ⑤インターネット:11月11日(水)～13日(金)	①②③:10時～12時 ④⑤:13時～15時	①②③:3,000円(全3回) ④:4,000円(全4回)
④朗読劇ワークショップ「流鉄物語～走れ私たちの鉄道」	11月2日・16日・30日、12月7日・21日、平成28年1月18日、2月1日・15日・29日、3月14日の月曜 3月18日(日)(リハ)・19日(日)(リハ・本番)	13時～16時	12,000円(全12回)
⑤1日写真学校 秋の東京庭園めぐり(小石川後楽園&皇居東御苑)	①撮影会:11月25日(水) ②講評会:12月2日(水)	①9時30分～15時 ②9時～11時	6,000円(全2回)

申関生涯学習センター ☎7150-7474

項目	クリーンセンター大気質 (平成27年8月)			常磐自動車道 (平成27年8月)					
	法・条例による規制値	保証数値	測定数値	項目	若葉台	西初石	東初石	青田	
大気質・排出ガス	硫酸酸化物(ppm)	—	10以下	①騒音	時間	426	395	306	463
	窒素酸化物(ppm)	250以下	30以下	②NO2	日	0(0)	0(0)	0(0)	0(0)
	塩化水素(ppm)	430以下	10以下	③SPM	有無	無	無	無	無
	ばいじん(mg/m ³ N)	80以下	5以下	④日平均交通量	上り	48,608	49,517	98,125	
	水銀(mg/m ³ N)	—	0.03以下	①昼60デシベル・朝夕55デシベル・夜50デシベルの協定値を超えた時間 ※夏はセミの影響で数値が高くなる傾向があります。 ②連続した3カ月間に日平均値が0.04ppmを超えた日数(0.06ppmを超えた日数) ③日平均値が0.10mg/m ³ を超えた日が2日以上連続したことの有無 関環境政策・放射能対策課 ☎7150-6083					
	ダイオキシン類(ng-TEQ/m ³ N)	1以下	0.01以下	0					

関クリーンセンター ☎7157-7411 ID17353

日11月16日(月)10時～12時 所東深井福祉会館 関市内在住・在勤・在学の方 定15人(先着順) ※3人以上で実施 費無料 申10月22日から電話、ファクスまたは直接窓口へ
関東深井福祉会館 ☎7155-3638 FAX 7153-3437 ID 27091

★コミプラパソコン教室

日11月17日(火)・18日(水)9時30分～12時30分 所コミュニティプラザ 関①入門②エクセル③ワード(年賀状作成)④デジカメ写真編集⑤ホームページ作成⑥メール・インターネット※①～⑥のうち1つ選択。個人指導 定10人(先着順) 費2,500円 申電話
関コミュニティプラザ ☎7155-5701

★そば打ち体験教室

日11月25日(水)①9時30分～12時②13時30分～16時 所文化会館 関無名庵店主・上原富夫さん 関市内在住の方 定各15人(先着順) 費1,300円(そばのお土産付き) 持エプロン、タオル、手ふき、ふきん 申電話※①は1歳半～就学前児の一時保育あり(先着5人、11月6日までに要申し込み)
関文化会館 ☎7158-3462 ID 18859

展示

★秋元松子・秋元恒絵画展

戦後間もないころに誕生し、流山の美術運動のパイオニアとなった「流山美術懇話会」同人の秋元松子・秋元恒の作品を展示します。

日11月3日(祝)～8日(日)9時～17時 所社のアトリエ黎明 費無料
関一茶双樹記念館 ☎7150-5750

会議

どなたでもお聴きになれます

★子ども・子育て会議(第2回)

日10月23日(金)10時から 所市役所 関子どもをみんなで育む計画～流山市子ども・子育て支援総合計画～の評価について
関子ども家庭課 ☎7150-6082

★補助金等審議会

日11月4日・11日・18日・25日の水曜いずれも9時30分から 所市役所 関平成28年度予算における補助金などについて
関財政調整課 ☎7150-6071 ID 13155

★政策提案審査委員会

日11月10日(火)10時～12時 所市役所

関市民投票制度に関する市民提案について
関コミュニティ課 ☎7150-6076

その他

★歌のひろば

誰でも知っている歌をみんなで楽しく歌いましょう。リクエストも受け付けます。

日11月4日(水)13時～14時30分 所北部公民館 関音楽講師・比嘉りりさん 定180人(先着順) 費無料 申不要
関北部公民館 ☎7153-0567

★ガレージセール開催

不用品(書籍、衣類、おもちゃ、食器、電化製品など)の販売を行います。市民の方による出店は30店を予定しています。

日11月8日(日)10時～15時 所クリーンセンター
関クリーンセンター ☎7157-7411 ID 25078

★風美まいと歌おう会

市内在住のプロ歌手・風美まいさんと懐かしのメロディーを中心に参加者全員で歌いましょう。恵日わかかなさんのピアノ伴奏による歌もお楽しみになれます。

日11月8日(日)14時～16時 所平和台福祉会館 関市内在住・在勤・在学で小学生以上の方 定60人(先着順) 費300円 申10月22日から電話または直接窓口へ
関平和台福祉会館 ☎7158-4264 ID 27164

★ふれあいサロン

老化防止や介護予防など、元気で長生きすることを目的に、軽体操で体をほぐし、お茶とお菓子と一緒におしゃべりを楽しみましょう。

日11月13日(金)15時～16時30分 所南流山センター 定50人(先着順) 費100円 申不要
関南流山センター ☎7159-4511

★一茶双樹記念館 お抹茶を楽しむ会

流山市茶道親和会のご協力により、月に1度開催しています。見ごろを迎えた紅葉を眺めながら、香り高いお抹茶を味わい、ゆったりとしたひとときをお過ごしください。

日11月15日(日)10時～15時 所一茶双樹記念館 定40人(先着順) 費500円(お茶とお菓子付き) 申電話、ファクスまたはメール※当日申し込み可
関一茶双樹記念館 ☎FAX 7150-5750
✉info@issasaju-leimei.com

教えて消費生活ガイド No.54

太陽光発電設備に関する契約トラブルにご注意を!

ソーラーパネルなどの太陽光発電設備の訪問販売で、「市の奨励金(助成金・補助金)がもうすぐ無くなるので、すぐに契約したほうがいい」などとしたり、契約を迫られるというトラブルがあります。市では、「太陽光発電設備設置奨励事業」(3面)を実施していますが、奨励金の交付を受けるには一定の条件があります。契約をする前に、その契約が奨励金の支払い対象となるかどうか、内容を十分に確認することが大切です。

なお、訪問販売で契約した場合は、契約書面を受け取った日から8日間はクーリング・オフ(無条件で契約を解除することができる制度)を利用できます。心配なことがありましたら消費生活センターへお問い合わせください。

※消費生活センターでは、悪質商法等啓発用DVDを貸し出していますので、ぜひご利用ください。

関消費生活センター ☎7158-0999



第61回 流山市文化祭

市民の皆さんの文化・芸術活動の集大成「第61回流山市文化祭」が、今年も盛大に開催されます。日ごろの活動の成果を、ぜひご覧ください。

【オープニングセレモニー】

文化協会邦楽三曲部とコーラス部が催しに華を添えます。
 10月31日(土)14時～15時30分 文化会館 無料 不要

●芸能発表の部

行事名	期日	時間	会場
邦楽三曲	11月1日(日)	12時～16時30分	文化会館
民謡	11月3日(祝)	10時～16時30分	
音楽	11月8日(日)	14時～16時30分	
コーラス	11月14日(土)	12時15分～17時	
詩吟	11月14日(土)	12時30分～16時30分	生涯学習センター
舞踊	11月15日(日)	10時30分～17時	文化会館
伝統芸能	11月21日(土)	10時30分～11時30分	
謡曲	11月21日(土)	13時～17時	
歌謡	11月22日(日)	10時～17時	
洋舞	11月29日(日)	14時～16時	

●作品展示の部

行事名	期日	時間	会場
盆栽	10月31日(土)～11月3日(祝)	9時30分～16時	文化会館
菊花	11月2日(月)～6日(金)		
絵画・工芸・彫刻	11月3日(祝)～6日(金)	9時～21時(最終日は16時まで)	生涯学習センター
書道			
写真			
華道	11月8日(日)～11日(水)		
手工芸			

●各種行事の部

行事名	期日	時間	会場
俳句	11月3日(祝)	12時30分～17時	生涯学習センター
将棋(子ども)	11月3日(祝)	9時30分～14時	文化会館
将棋	11月8日(日)	9時30分～17時	東部公民館
囲碁	11月8日(日)	9時～17時30分	文化会館
茶道	11月8日(日)	10時～15時	初石公民館
映写会	11月15日(日)	13時30分～16時30分	生涯学習センター

生涯学習課 ☎7150-6106

文化祭音楽部発表会で避難体験コンサートを開催 もし、コンサート中に大地震が起きたら!?

東日本大震災以降の防災意識の高まりを受け、各地のホールで開催されている「避難体験コンサート」を文化会館で初めて実施します。コンサート開催中に地震が発生したという想定で、観客の皆さんや出演者など、全員で避難訓練を行います。訓練後はホールに戻りコンサートを再開します。なお、本コンサートは文化協会音楽部(流山市音楽家協会)のご協力で、文化祭音楽部発表会内で開催します。

11月8日(日)14時～16時30分(13時30分開場) 文化会館 無料 不要
 文化会館 ☎7158-3462

ゆうゆう大学第8期合同公開講演会

「流山に暮らしての想い」

～時代状況に応じて変化していく地域と私達～

近年、転入者が増加している流山市にとっても、地域コミュニティのあり方は永遠のテーマです。講演会では、円東寺住職・増田俊康さんをお迎えし、全国でさまざまな活動をしながら「大人のための寺子屋」「地域交流のための縁日」「子ども会」など、地域に密着した「場づくり」を実践してきた視点から、流山に暮らしての想いをお話していただきます。

11月11日(水)10時～12時 文化会館 無料 不要
 文化会館 ☎7158-3462 ID 20528



流鉄の鉄道の日!!

鉄道好きのお子さんも大満足!

制服を着て写真を撮ったり、鉄道部品の展示や飲食ブースの出店など、鉄道ファンはもちろん、どなたでも楽しめるイベントです。入場は無料ですので、お気軽にお越しください。

11月1日(日)10時～15時※雨天決行

流鉄流山線流山駅

イベント内容(予定)

○流鉄子供博士認定会

10月24日から、クイズ問題を流山線の各駅で配布します。当日も会場に配布しますので、飛び入り参加も大歓迎!全問正解のお子さんには流鉄子供博士認定書を差し上げます。

○乗務員室で記念撮影!

実物の電車の運転席で、制服制帽を身に付けて写真を撮影できます。

50人(先着順) 当日9時から流山駅前整理券を配布

○ミニSLに乗ろう!

流鉄の線路に設置した100mのレールをミニ蒸気機関車が走ります。100円

○流鉄ミニショップ

いろいろな入場券のセット、懐かしい乗車券やオリジナルグッズなどを販売します。

○「みんなの流鉄号2016」

来年の正月に運転する「みんなの流鉄号」のヘッドマークに夢や願い事を書いて貼り付けます。

流鉄株式会社 ☎7158-0117



私らしく生きる これからのわたし!

～知って得する法律知識～

幸せを思い描いていた結婚生活で「こんなはずでは!」と悩むことや、子どものこと、介護のことなど、長い人生にはさまざまな出来事があると思います。

妻として、母親としてだけでなく、私らしく生きるために女性が知っておきたい法律問題に精通している弁護士・蒲田孝代さんから得する法律知識を学びます。

11月19日(水)10時～12時 南流山センター

女性 25人(先着順) 無料

市ホームページから電子申請または申込専用電話(☎080-5494-2323)※1歳6カ月～就学前児の一時保育あり(先着10人、11月12日までに要申し込み。保育カード送付のためメールアドレス(PC用)または住所が必要)

企画政策課 ☎7150-6064 ID 17189



笑って健康! お笑い大行進44

東葛スペシャル!

前半は多彩な漫才やマジックを披露!後半は、流山で育ち、来年1月に結成10周年を迎える漫才コンビ・コンパスが司会を務め、多ジャンルに渡る豪華キャストによる漫才やトークで、東葛地域「流山・野田・柏」の魅力に迫ります。

11月1日(日)13時30分から(13時開場) 生涯学習センター

出演:ペペ桜井、東京丸、京平、ザ風林火山、東京太ゆめ子、宮田陽昇、中津川弦、コンパス、ケン正木
 チケット代:一般2,500円、友の会2,000円、高校生以下500円
 チケット販売場所:生涯学習センター
 生涯学習センター ☎7150-7474



ものがたり・流鉄百年

貨物輸送の思い出

山本文男

12代目流山駅長・鈴木繁の後任は、馬橋駅長の林守雄で、彼は流山尋常高等小学校を卒業して、日立の柏工場の青年学校に通っていたが、終戦と共に工場が閉鎖になったので昭和20年9月、流鉄に入社した。昭和61年の秋、流山駅の8代目と12代目の駅長を務めた鈴木繁と、昭和45年2月に10代目駅長となった青柳昭三、鈴木の後を継いで13代目流山駅長を務めた林守雄の3人に本社の応接室に集まってもらい、流鉄の貨物輸送の思い出を語ってもらった。

林「荷物は、一時預り、小荷物、手荷物、小口扱い車扱い。新聞は夕刊。雑誌に郵便行囊も扱っていた。中元、歳暮のシーズンには宿直室まで荷物でいっぱいになった。車掌も、地下足袋、黒のグートルを巻いて仕事をしていたものです」
 流鉄が貨物営業を廃止したのは、昭和52年4月。



左から、青柳昭三、林守雄、鈴木繁の各氏(昭和61年当時)