ごみ焼却量　　（単位：ｔ）
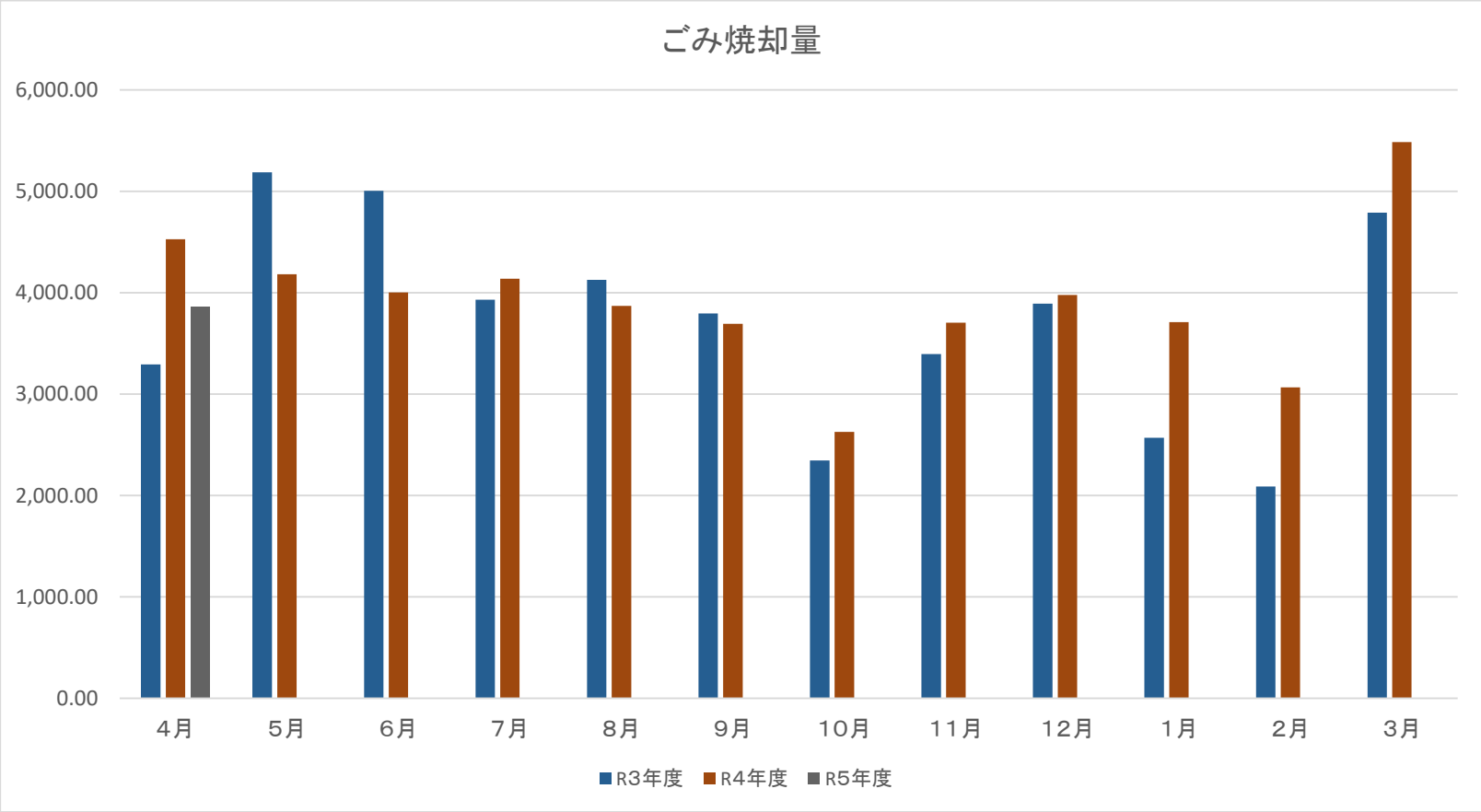
	4月	5月	6月	7月	8月	9月	10月	11月	12月	1月	2月	3月	合計	月平均
R3年度	3,293.74	5,187.49	5,004.80	3,930.02	4,126.04	3,794.00	2,345.17	3,395.83	3,890.68	2,570.22	2,087.70	4,790.60	44,416.29	3,701.36
R4年度	4,527.16	4,181.21	4,001.00	4,137.85	3,870.92	3,691.93	2,627.75	3,704.00	3,978.70	3,708.38	3,065.67	5,484.99	46,979.56	3,914.96
R5年度	3,862.60												3,862.60	3,862.60