

平成17年度から平成19年度の利用実績

(1)月別利用者数

平成17年11月21日(月)から平成19年11月30日(金)までの各ルートでの月別利用者数を示す。

表1 月別利用者数

(単位:人)

ルート		4月	5月	6月	7月	8月	9月	10月	11月	12月	1月	2月	3月	合計	累計	
平成17年度	江戸川台東	平成17年11月21日(月)より運行開始							910	4,233	5,202	5,519	5,945	21,809	21,809	
	江戸川台西	富士見台	平成17年11月21日(月)より運行開始							485	1,787	2,167	2,299	3,680	10,418	10,418
		美原	平成17年11月21日(月)より運行開始							85	422	359	317	365	1,548	1,548
	計	平成17年11月21日(月)より運行開始							570	2,209	2,526	2,616	4,045	11,966	11,966	
	松ヶ丘	平成17年11月21日(月)より運行開始							808	3,484	4,376	4,397	4,609	17,674	17,674	
	西初石	平成17年11月21日(月)より運行開始														
合計	平成17年11月21日(月)より運行開始							2,288	9,926	12,104	12,532	14,599	51,449	51,449		
平成18年度	江戸川台東	5,617	5,938	6,257	6,989	7,154	6,674	6,859	6,579	6,635	6,277	6,524	9,913	81,416	103,225	
	江戸川台西	富士見台	3,624	4,325	4,482	5,102	4,466	5,546	5,235	5,068	4,864	4,922	4,365	5,360	57,359	67,777
		美原	404	441	407	513	547	457	501	433	499	468	378	499	5,547	7,095
	計	4,028	4,766	4,889	5,615	5,013	6,003	5,736	5,501	5,363	5,390	4,743	5,859	62,906	74,872	
	松ヶ丘	4,708	5,248	4,885	5,977	6,047	5,573	5,274	4,764	5,186	4,399	4,376	6,194	62,631	80,305	
	西初石	平成19年3月1日(月)より運行開始											6,185	6,185	6,185	
合計	14,353	15,952	16,031	18,581	18,214	18,250	17,869	16,844	17,184	16,066	15,643	28,151	213,138	264,587		
平成19年度	江戸川台東	10,239	10,264	10,003	11,508	11,842	11,194	11,082	10,896					87,028	190,253	
	江戸川台西	富士見台	5,334	5,448	5,559	6,289	6,050	6,357	6,675	6,897				48,609	116,386	
		美原	490	569	512	611	622	538	484	455				4,281	11,376	
	計	5,824	6,017	6,071	6,900	6,672	6,895	7,159	7,352					52,890	127,762	
	松ヶ丘	6,688	6,766	6,858	8,368	8,431	8,214	7,937	7,212					60,474	140,779	
	西初石	7,387	7,396	8,089	9,039	10,721	9,541	9,486	9,085					70,744	76,929	
合計	30,138	30,443	31,021	35,815	37,666	35,844	42,823	41,897					271,136	535,723		

表2 月別利用者数

(単位：人)

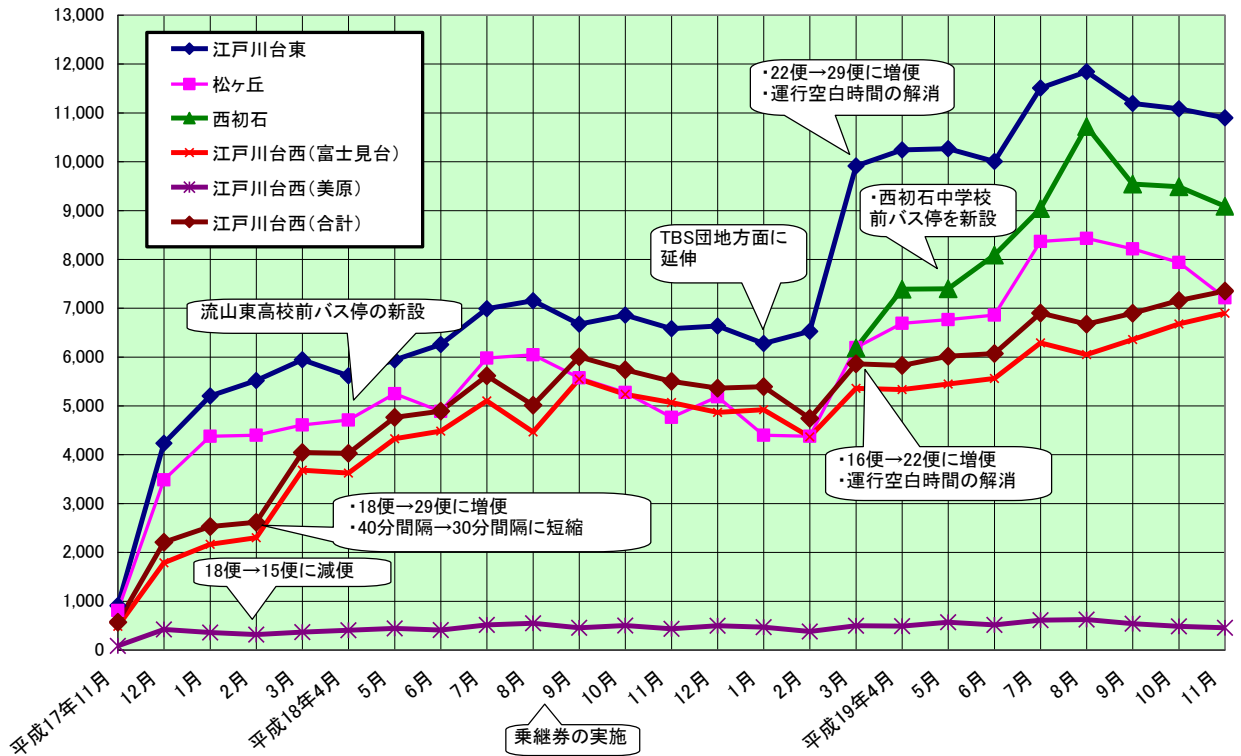

『ぐりーんバス乗継券』

流山ぐりーんバス

乗り継ぎ券

見本

〇〇ルート 発行



1 この券は、発行当日1回のみ有効です。

2 この券は、乗務員へお渡しください。

3 この券は、本券を発行したルートでは使用できません。

4 この券は、乗り換え時に受け取った本人以外の利用はできません。

年 月 日発行

ぐりーんバス

※ 運行空白時間: 運転手の勤務条件で 4 時間以上の連続運転が出来ないために、休憩時間等に充てていた時間。(後に運転手を交代することで連続運行とし、空白時間は解消された。)

※ 乗継券: ぐりーんバス 2 ルート間を乗り継ぐ際に 1 ルート分を無料としたもの。

(2)1 便平均利用者数

平成17年11月21日(月)から平成19年11月30日(金)までの各ルートの1便平均利用者数を図1に示す。

なお、各ルートの1便あたりで運行経費と運賃等の収入が同額となり、採算がとれる利用者数(採算ベース)は、江戸川台東ルートで約15人、松ヶ丘ルート約20人、西初石ルートは約14人、江戸川台西ルート富士見台コースは約10人、江戸川台西ルート(美原コース)は約9人である。

図1 1便平均利用者数

(単位:人)

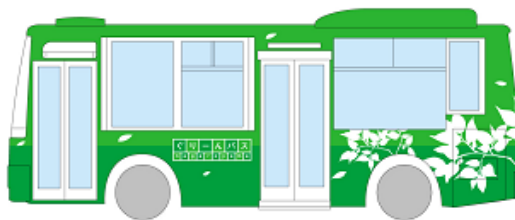
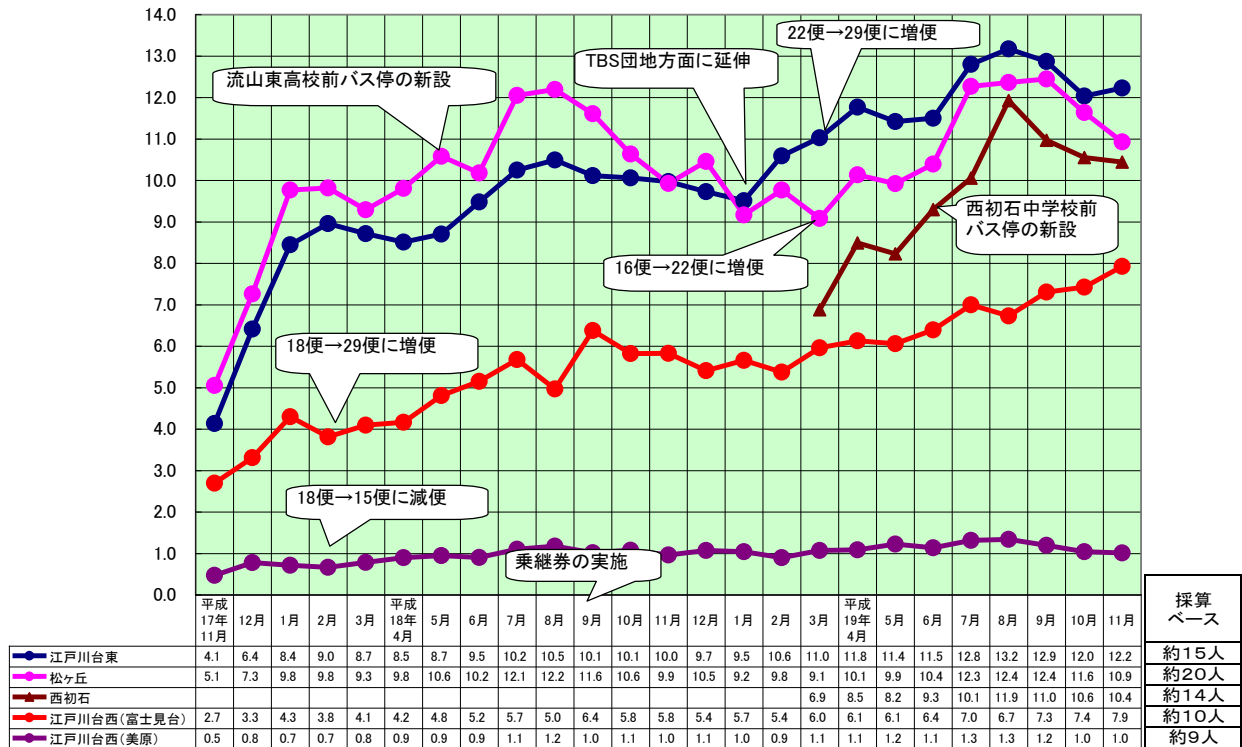

(3)収支

①平成 17 年度事業収支（実績）

平成 17 年 11 月（21 日）から平成 18 年 3 月までの事業収支は下表のとおりである。平成 17 年度の運行収支率は約 33%であった。

事業収支は、流山市のぐりーんバス運行事業に関するバス事業者に対する経費から国庫補助金等の収入を控除した収支を表す。

また、運行収支率は、運行経費に対する運賃収入割合を表す。

表 4 平成 17 年度事業収支

（単位：円）

ルート	収入		支出		事業収支			
	運賃収入 (A)	運行経費 (B)	運行収支 (A) - (B)	運行収支率 (A) / (B)	(支出)	(収入)	差引	
					補填額	国庫補助金		
江戸川台東	2,871,218	6,623,000	-3,751,782	43.4%	3,751,782	6,312,305	7,780,908	
江戸川 台西	富士見 台	1,428,111	5,190,440	-3,762,329	27.5%			3,762,329
	美原	212,113	2,442,560	-2,230,447	8.7%			2,230,447
	計	1,640,224	7,633,000	-5,992,776	21.5%			5,992,776
松ヶ丘	2,442,345	6,791,000	-4,348,655	36.0%	4,348,655			
合計	6,953,787	21,047,000	-14,093,213	33.0%	14,093,213	6,312,305	7,780,908	

【参考】

1. 運賃収入には、運賃収入と広告費(有料広告スペース欄掲載収入)を含む。
2. 運行経費は、バス事業者の運行料で、人件費、燃料油脂費、車両修繕費、車両リース代、バス停設置費、その他経費である。
3. 江戸川台西ルート(富士見台コース・美原コース)の運行経費は走行距離で按分、収入は利用者数按分である。
4. 国庫補助金は、国土交通省所管「自動車事故対策費補助金」のこと。(補助対象経費の1/2以内、10,000 千円限度に補助。)平成 17 年度は 11 月から平成 18 年 3 月まで対象期間。

②平成 18 年度事業収支（実績）

平成 18 年 4 月から平成 19 年 3 月までの事業収支は下表のとおりである。平成 18 年度の運行収支率は約 52%であった。

事業収支は、流山市のぐりーんバス運行事業に関するバス事業者に対する経費から国庫補助金等の収入を控除した収支を表す。

また、運行収支率は、運行経費に対する運賃収入割合を表す。

表 5 平成 18 年度事業収支

（単位：円）

ルート	収入		支出		事業収支				
	運賃収入 (A)	運行経費 (B)	運行収支 (A) - (B)	運行収支率 (A) / (B)	(支出)	(収入)	差引		
					補填額	国庫補助金			
江戸川台東	10,785,075	17,009,000	-6,223,925	63.4%	6,223,925	10,000,000	16,188,542		
江戸川 台西	富士見 台	7,810,422	13,467,835	-5,657,413	58.0%			5,657,413	
	美原	755,320	6,416,165	-5,660,845	11.8%			5,660,845	
	計	8,565,742	19,884,000	-11,318,258	43.1%			11,318,258	
松ヶ丘	8,359,411	16,141,000	-7,781,589	51.8%	7,781,589				
西初石	778,230	1,643,000	-864,770	47.4%	864,770				
合 計	28,488,458	54,677,000	-26,188,542	52.1%	26,188,542	10,000,000	16,188,542		

【参考】

1. 運賃収入には、運賃収入と広告費(有料広告スペース欄掲載収入)を含む。
2. 運行経費は、バス事業者の運行料で、人件費、燃料油脂費、車両修繕費、車両リース代、バス停設置費、その他経費である。
3. 江戸川台西ルート(富士見台コース・美原コース)の運行経費は走行距離で按分、収入は利用者数按分である。
4. 国庫補助金は、国土交通省所管「自動車事故対策費補助金」のこと。(補助対象経費の1/2以内、10,000千円限度に補助。)平成18度は4月から平成19年3月まで対象期間。
5. 西初石ルートは平成19年3月1日(木)から運行を開始した。

③平成 19 年事業収支（実績）

平成 19 年 4 月から 11 月 30 日までの事業収支は下表のとおりである。11 月末までの運行収支率は約 69%であった。

事業収支は、流山市のぐりーんバス運行事業に関するバス事業者に対する経費から国庫補助金等の収入を控除した収支を表す。

また、運行収支率は、運行経費に対する運賃収入割合を表す。

表 6 平成 19 年度事業収支（H19.4～11 末）

（単位：円）

ルート	収入		支出		事業収支			
	運賃収入 (A)	運行経費 (B)	運行収支 (A) - (B)	運行収支率 (A) / (B)	(支出)	(収入)	差引	
					補填額	国庫補助金		
江戸川台東	11,666,570	13,436,753	-1,770,183	86.8%	1,770,183	7,570,891	9,096,464	
江戸川 台西	富士見 台	6,545,776	9,071,051	-2,525,275	72.2%			2,525,275
	美原	576,306	4,268,730	-3,692,424	13.5%			3,692,424
	計	7,122,082	13,339,781	-6,217,699	53.4%			6,217,699
松ヶ丘	8,063,486	13,350,477	-5,286,991	60.4%	5,286,991			
西初石	9,513,446	12,905,929	-3,392,483	73.7%	3,392,483			
合 計	36,365,585	53,032,940	-16,667,355	68.6%	16,667,355	7,570,891	9,096,464	

【参考】

1. 運賃収入は、平成 19 年 4 月から 11 月までの分。
2. 運行経費は、1 年間の委託経費を平成 19 年 4 月から 11 月の 8 ヶ月で按分したもの。
3. 国庫補助金は、国土交通省所管「自動車事故対策費補助金」のこと。（補助対象経費の 1/2 以内、10,000 千円限度に補助。）平成 19 度は 4 月から 11 月までが対象期間。

④平成 19 年度事業収支（見込み）

平成 19 年 4 月から平成 20 年 3 月までの運行収支の見込みは下表のとおりである。平成 19 年度の運行収支率見込みは約 68%である。

事業収支は、流山市のぐりーんバス運行事業に関するバス事業者に対する経費から国庫補助金等の収入を控除した収支を表す。

また、運行収支率は、運行経費に対する運賃収入割合を表す。

表 7 平成 19 年度事業収支（H20.3 までの見込み）

（単位：円）

ルート	収入		支出		運行収支 (A) - (B)	運行収支率 (A) / (B)	事業収支		
	運賃収入 (A)	運行経費 (B)	(支出)	(収入)			差引		
			補填額	国庫補助金					
江戸川台東	17,400,000	20,198,800	-2,798,800	86.1%	2,798,800	7,570,891	17,759,909		
江戸川 台西	富士見 台	9,700,000	13,569,400	-3,869,400	71.5%			3,869,400	
	美原	800,000	6,385,600	-5,585,600	12.5%			5,585,600	
	計	10,500,000	19,955,000	-9,455,000	52.6%			9,455,000	
松ヶ丘	12,000,000	19,971,000	-7,971,000	60.1%	7,971,000				
西初石	14,200,000	19,306,000	-5,106,000	73.6%	5,106,000				
合 計	54,100,000	79,430,800	-25,330,800	68.1%	25,330,800	7,570,891	17,759,909		

【参考】

1. 国庫補助金は、国土交通省所管「自動車事故対策費補助金」のこと。（補助対象経費の1/2以内、10,000 千円限度に補助。）平成 19 度は 4 月から 11 月までが対象期間。