社会資本整備総合交付金参考図
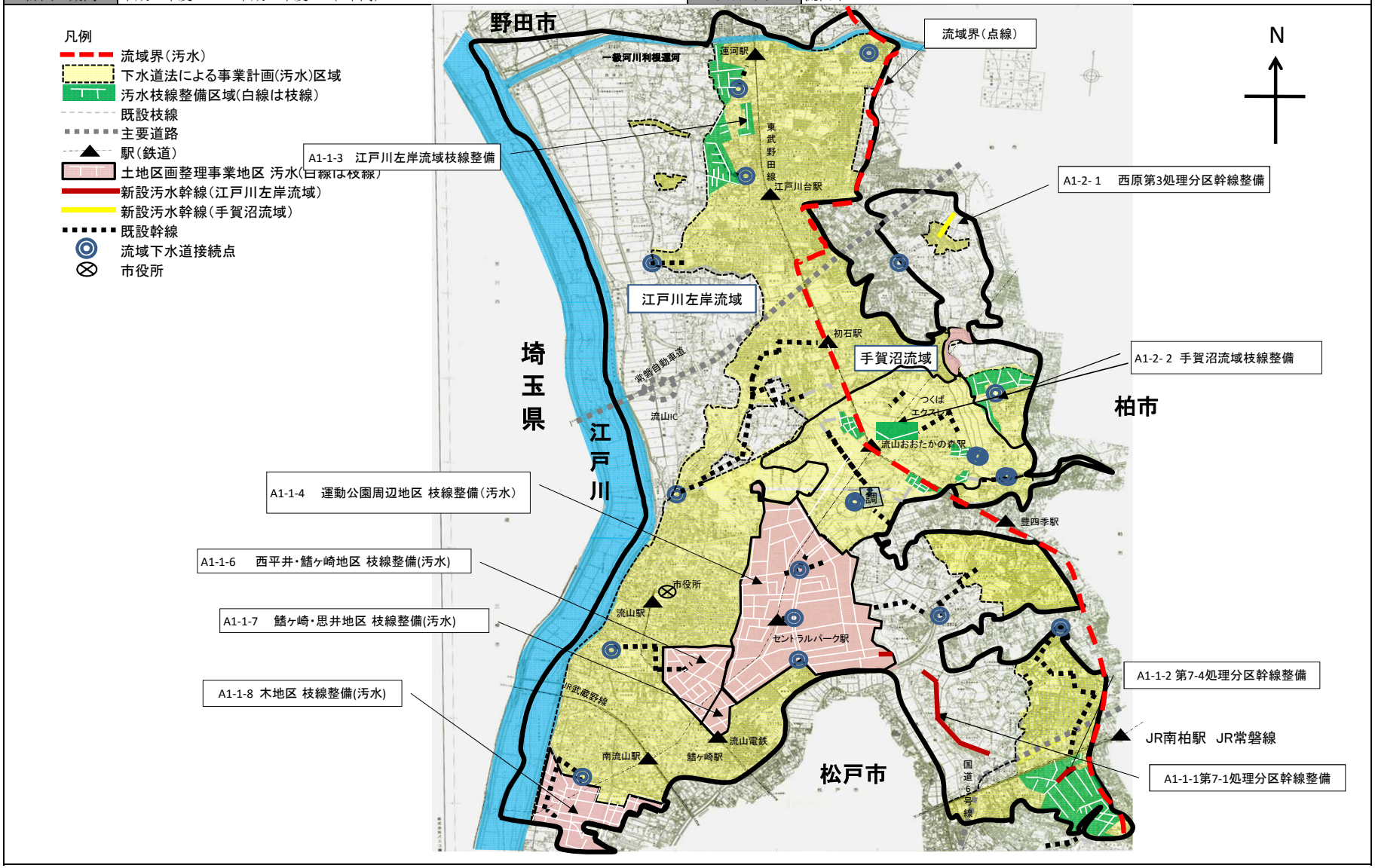
計画の名称	流山市における下水道環境整備の実現		
計画の期間	平成28年度　～　平成29年度　（2年間）	交付対象	流山市