



2026

6

June

OPEN TIME
月曜日～金曜日
AM9:00～12:00
PM 1:00～3:00



MON	TUE	WED	THU	FRI	SAT
1 フォレストスクール トドラークラス フロアー開放	2 FIRSTアート フロアー開放	3 フロアー開放 フロアー開放	4 フロアー開放 ベビーリトミック	5 出張ひろば フロアー開放	6 ハイハイレース
8 フォレストスクール インファンツクラス フロアー開放	9 アートPHOTO フロアー開放	10 フロアー開放 フロアー開放	11 ワクワクフロアー ベビーフロアー	12 WORKSHOP 父の日 フロアー開放	13
15 フォレストスクール ベビークラス フロアー開放	16 絵本の読み聞かせ フロアー開放	17 ビストロBEBE フロアー開放	18 ベビーリトミック フロアー開放	19 フロアー開放 フロアー開放	20
22 HALF BIRTHDAYPARTY フロアー開放	23 FIRST BIRTHDAYPARTY フロアー開放	24 フロアー開放 フロアー開放	25 ワクワクフロアー ベビーフロアー	26 双子ちゃんの会 フロアー開放	27
29 フロアー開放 フロアー開放	30 運動会 参加プログラム				

RECOMMENDED EVENTS おすすめイベント

運動会
参加プログラム
0歳～

たかさごSCHOOL
おおたかの森の運動
会のプログラムに参加
できます。

WORKSHOP
父の日
1歳6ヶ月～

親子で一緒に思い出
に残せる制作を楽し
みましょう

FIRSTアート
0歳～

カラフルな絵の具を自
由にのぼして制作
をします。

ハイハイレース
0歳～

ママやパパのいると
ころまでハイハイで進
みます。

REGULAR EVENTS 定期イベント

ベビーリトミック (0歳～)
親子で音楽に触れながら楽し
む体験型プログラムです

アートPHOTO (0歳～)
かわいい表情を季節の
背景で撮影します

FIRSTBIRTHDAY PARTY
1歳のお誕生日を
みんなで祝います

HALFBIRTHDAY PARTY
生後6ヶ月の誕生をみんな
でお祝いをします

ほかのイベントやプログラムは、公式LINEをチェック！

公式LINE



5月15日（金）9:15から6月の予約がスタートします

当日のキャンセルは公式LINEのメッセージから「参加プログラム名、キャンセル」と送信してください
感染症防止対策のため、体調不良や発熱があるときは参加をお控えください

フロアを使用する際の貴重品管理は、ご自身でしてください

イベントやプログラムにキャンセルにより空きがでた場合、随時公式LINEからご予約できます



聖華いつき保育園 **いつきさくらんぼルーム** 6月号



社会福祉法人 樹 聖華いつき保育園

流山市南流山 1-17-4 かえる公園前 ☎ 04-7158-1145

木々の緑が色濃くなる季節となりました。いつきさくらんぼルームでは、イベントをたくさんご用意しています。当施設は未就園児対象の施設です。初めてママになる妊婦さんやご家族もお気軽に遊びに来てください。電話・来園時に子育ての相談も行っていきます。(月～金 9時～15時)

月	火	水	木	金	土
1 予約日 青空保育	2 フロア開放	3 HALF&FIRST	4 フロア開放	5 フロア開放	6
8 フロア開放	9 フロア開放	10 フロア開放	11 ハイハイレース	12 フロア開放	13
15 フロア開放	16 フロア開放	17 フロア開放	18 フロア開放	19 妊婦さんの部屋	20 ホール遊び
22 フロア開放	23 フォトスタジオ	24 フロア開放	25 月イベント	26 フロア開放	27
29 フロア開放	30 HALF&FIRST				

※ フロア開放…AM9時～12時・PM14時～16時の間に予約不要で自由に入出入りして遊ぶことができます。直接園までお越しいただき、インターフォンを押してください。毎日午前と午後の最後に絵本の読み聞かせの時間もあります。お声掛けいただければ随時身体測定を行う事ができます。(風邪症状や体調不良症状のあるお子様・保護者の来園はご遠慮いただいています。)

※ 兄弟に体調不調があったり、クラス閉鎖などがあった場合もご利用はお控えください。

イベント名	日	時間	予約	内容
青空保育 定員制限なし	1日 (月)	10:15～10:45	×	保育園前のかえる公園で水遊びをしましょう。タライに水を準備します。2つ用意しますので発達別で遊べます。
HALF&FIRSTバースデーパーティー 定員 5名	3日※ 30日※	10:15～11:00 材料費 130円	○	6ヶ月と1歳のお誕生日を彩る製作をしながらみんなでパーティをして楽しみましょう♪どちらか好きな日を☆
ハイハイお寿司レース 各回定員 6名	11日 (木)	10:00～ 2部制	○	赤ちゃんのお寿司姿のレースに参加しませんか？自力で進むことのできる赤ちゃんなら誰でも出場可能です！
妊婦さんの部屋 定員 5名	19日 (金)	10:15～11:00	○	初めて妊娠されたパパママ向けに産後本当に必要な物を保育士目線で教えします！
ホール遊び 定員5組	20日 (土)	15:00～16:00	○	保育園の広いホールで思い切り身体を動かしましょう。ご家族で遊びに来てください。
Cherry Room Photo Studio 最大定員 30名	23日 (火)	10:00～ 3部制	○	毎月季節等にあつかわる背景でご自分のスマホ等撮影いただけます。写真の詳細は園HPでご確認いただけます。
月イベント『感触遊び・水遊び』 各回定員 8名	25日 (木)	10:00～はいはい期 11:00～あんよ期	○	発達にあわせた遊びをご用意します。お子様の成長でお時間を選んでください。遊びの内容はHPまで！

※ 園行事や悪天候・感染症の流行などにより予定を変更することがあります。その際は園HP・Instagramでお知らせします。

※ 駐車場ご用意はありません。公共交通機関をご利用になりお越し下さい。自転車・ベビーカーは停められます。

※ イベント詳細につきましては園HP→子育て支援→今月の予定、もしくは園Instagramをご確認ください。

※ 予約が必要なものは保育園へお電話ください。6月1日(月)15時～16時電話受付開始です。その後も平日15時～16時に受け付けています。

※ 園HP・Instagramの更新がありましたら、フロア開放に遊びに来てくれた方に限り、フォトスタジオ、ハイハイレース(人数制限有)今月は月イベントの先行予約を受け付けています。先行予約の電話受付はありません。

6月

おひさま

2026. 6発行

だより



城の星保育園子育て支援センター

電話：04-7170-2111

面接相談・電話相談

平日 10:00~15:00

土曜日のみ

9:30~12:00

13:00~15:30

☆ホームページ：http://www.akagimanyo.or.jp

※「あかぎ万葉」で検索してください



イベントのご案内

土曜日フロア開放 ☆別紙にて詳細をご確認ください。	6/27(土) 9:30~12:00 13:00~15:30	未就学児	予約 10組	姉妹園の城の星おたかの森保育園に集合してホ-ルで遊びます。☆駐車場がございます PMは城の星保育園で園庭開放です。
ベビーひろば①	6/2(火) 10:00~11:00	0歳児 ネンネ~寝返り	予約 6組	足形アートで「カタツムリ」を作ります。お花紙を使って可愛いらしく仕上げましょう。 発育測定をします。
出張ひろば 製作「ちょうちょ」	6/9(火) 10:00~11:30	未就学児	予約 8組	流山9丁目自治会館で遊びます。絵の具を使ってきれいな「ちょうちょ」を作ります。
ベビーひろば②	6/15(月) 10:00~11:00	0歳児 ずりばい~歩く	予約 6組	手形アートで「カタツムリ」を作ります。お花紙を使って素敵なり-スが完成します。 発育測定をします。
ひだまりひろば	6/18(木) 10:00~12:00	未就学児	予約 3組	お子さんの成長や発達について気になる方の情報交換のひろばです。少人数で過ごしたいという方も是非ご利用ください
おともだちひろば 「お歌でチャチャチャ」	6/23(火) 10:00~11:45	1, 2歳児	予約 8組	マラカスを作りましょう。お歌を歌ったり、作ったマラカスで楽器遊びをします。
バースターカード作り ☆フォトスポットを用意しています。	6/26(金) 10:00~11:00	6, 7月生まれの 未就学児	予約 8組	手型と発育測定をしてバースターカードを作ります。10時30分頃から誕生会を予定しています。

★途中の入退中は可能なので、お子さまの様子に合わせてご利用ください。

月	火	水	木	金	土
1 フロア開放	2 AM10:00~11:00 ベビーひろば①	3 AMフロア - 開放 PM13:00~ ベビー専用フロア - 開放	4 フロア開放	5 フロア開放	6 休
8 フロア開放	9 AM10:00~11:30 出張ひろば	10 AMフロア - 開放 PM13:00~ ベビー専用フロア - 開放	11 フロア開放	12 フロア開放	13 休
15 AM10:00~11:00 ベビーひろば②	16 フロア開放	17 AMフロア - 開放 PM13:00~ ベビー専用フロア - 開放	18 AM10:00~12:00 ひだまりひろば 発達について	19 フロア開放	20 休
22 フロア開放	23 AM10:00~11:45 おともだちひろば 「お歌でチャチャチャ」	24 AMフロア - 開放 PM13:00~ ベビー専用フロア - 開放	25 [7月予約開始] フロア開放	26 バースターカード作り AM10:30~誕生会 PM フロア開放	27 フロア開放 おたかの森保育園の ホ-ルで遊びます。 PM 城の星保育園で園庭 開放です。
29 フロア開放	30 フロア開放	☆ イベントの予約はおひさま部屋内で受付しています 【電話での予約は行っていません】 ☆ イベント終了後はフロア開放になります			

☆いつでも遊びに来てください(持ち物：水分補給ができるもの)

車での来園はご遠慮ください ※携帯電話の使用はお控えください(緊急時を除く)



6月

おひさま 城の星おおたかの森だより

城の星おおたかの森保育園 子育て支援センター Tel.04-7197-2666

※Pあり



☆面接相談:随時

☆電話相談:月~金 10:00~15:00

☆インスタグラム:<https://www.instagram.com/ohisamashironohoshi/>

月	火	水	木	金	土
1 フロア開放	2 フロア開放	3 AM発育測定 (さくらんぼりんごくらぶ 対象者予約制) PMフロア開放	4 AM 発育測定 (いちごくらぶ 対象者予約制) PM	5 AMシャボン玉ショー PMフロア開放	6 お休み
8 フロア開放	9 AM出張ひろば フロア開放 PMフロア開放	10 AMおひさまトーーク PMフロア開放	11 フロア開放	12 フロア開放	13 お休み
15 フロア開放	16 AMベビーマッサージ PMフロア開放	17 フロア開放	18 AMりんごくらぶ PMばななくらぶ	19 フロア開放	20 お休み
22 フロア開放	23 AM いちごくらぶ PM	24 フロア開放(~11:30) AM 歯みがき指導(11:30~) PMフロア開放	25 AMさくらんぼくらぶ PMフロア開放	26 フロア開放	27 AMファミリーデー PMフロア開放 (13:00~15:00)
29 フロア開放	30 AMフロア・ホール開放 PMフロア開放	 <p>毎日12:00~13:00はお弁当 を持参して食べられます お天気が良ければお外でも!</p>			

シャボン玉ショー

5日(金)
10:20~10:50

大~きなシャボン玉、
沢山のシャボン玉、と
ってもきれいなショー
です。
駐車場で見ます。

※予約制:5組

出張ひろば

9日(火)
10:00~11:30

場所:名都借福祉会館

満車の時は職員に
お声がけください。

P12台 ※予約不要

おひさまトーーク

10日(水) 10:00~11:30

ママのストレス発散方法など
楽しくおしゃべりしませんか?
言っぱなしOK!
聞くだけでもOK!
来ればスッキリ間違いなし♪

予約制:5組

ベビーマッサージ

16日(火) 10:00~11:00
(生後2ヶ月~ハイハイ前まで)
(予防接種後24時間はお控えください)

音楽に合わせて楽しくマッサージ♪
便秘や夜泣きに効果的なものもご紹介!
プレママ、プレパパも参加できます。
先輩ママと楽しくおしゃべりしませんか?

※予約制:5組

ばななくらぶ

18日(木) 13:00~15:00

発達がゆっくりな方や大人数
が苦手な方のためのフロアで
す。
職員がお子さまを見守ります
ので安心しておしゃべりしてい
ただけます。

※予約制:4組

はみがき指導

24日(水) 11:30~12:00

歯科衛生士さんに歯みがきにつ
いて教わります。
10:00~11:30はフロア開放。ランチ
タイムなし

※予約制:4組

※持ち物
歯みがきグッズ
タオル

おひさま合同ファミリーデー

27日(土) 10:00~11:30

ご家族みんなで楽しもう!!園のホール
でパネルシアターを観たり、マジックショ
ー、ゲームなどをします。
今年はおひさま城の星と合同でにぎや
かに行きます!!

※予約制:10組程度

※水筒持参
親子共働きやすい服装

電話の混線を防ぐため、イベントにより受付開始時間を分けさせていた
だきます。ご協力の程宜しくお願いいたします。

受付 5月25日(月)

9:00~4日(木)発育測定、16日(火)ベビーマッサージ
23日(火)いちごくらぶ、24日(水)歯みがき指導

10:00~3日(水)発育測定、5日(金)シャボン玉ショー
10日(水)おひさまトーーク、18日(木)りんごくらぶ・ばななくらぶ
25日(木)さくらんぼくらぶ、27日(土)ファミリーデー

いちご・さくらんぼ・りんごくらぶ

同じ学年で集い、うたや製作、おたんじょう
会等を行います。

AM 10:30~11:00 ※予約制:各回5組
PM 14:00~14:30

いちごくらぶ R7.4~R8.3生まれ

さくらんぼくらぶ R6.4~R7.3生まれ

りんごくらぶ R5.4~R6.3生まれ



聖華マリン保育園

社会福祉法人 樹 聖華マリン保育園
Tel 04-7154-5252
Fax 04-7154-5250

かもめルーム

聖華マリン保育園「かもめルーム」では子育て中の保護者の方を応援しています。ぜひ遊びにおいでください。



6月



園庭開放	あおぞら保育（出前保育）	たまごの赤ちゃん
15日（月）、22日（月） 10：00～11：30 予約はいりません 保育園の園庭で楽しく遊ばしましょう。 ※玄関のインターホン、または園庭側の門にてお知らせください。 	2日（火）、19日（金） 11：00～11：30 予約はいりません 十太夫公園にて、手遊びや紙芝居、絵本の読み聞かせなどを行います。 ※当日の天候や気温によって、フロア開放に変更になります。 	1日（月） 10：00～11：00 電話予約が必要です 妊婦さんが集まって、日頃の悩みや生まれてくる赤ちゃんについてお話ししましょう。 
絵本の読み聞かせ	身体測定	キッズミール
9日（火） 11：00～11：30 予約はいりません 子ども達の大好きな絵本の読み聞かせをします。その後はお部屋で遊ばしましょう。 	25日（木） 11：00～12：00 電話予約が必要です お子様の身長と体重を測ります。 	23日（火） 10：00～11：00 電話予約が必要です（3組限定） 後期食・完了食についての質問に栄養士がお応えします。無料で後期食の試食も行います。 
土曜親子保育	作ってみよう	水遊び
6日（土） 10：00～11：00 （1～3歳児対象） 電話予約が必要です 園庭または園内のホールにて親子で身体を動かして楽しみましょう。 	4日（木）0～1歳 5日（金）1～2歳 10：00～11：00 電話予約が必要です 親子で季節の製作を楽しみましょう。絵の具を使います。汚れても良い服装でお越しください。 	26日（金） 10：00～11：00 予約はいりません ミニ噴水やたらいの水を使って水遊びを楽しみましょう！ ※雨天の場合と熱中症指数が危険の場合は中止となります。 



※イベントの電話予約は、平日9：00～16：00前日までの受付となっております。よろしくお願いいたします。

月	火	水	木	金	土
1 たまごの赤ちゃん	2 青空	3 フロア開放	4 作ってみよう	5 作ってみよう	6 土曜親子
8 フロア開放	9 絵本	10 フロア開放	11 フロア開放	12 フロア開放	13 お休み
15 園庭開放	16 フロア開放	17 くまのみ	18 くまのみ	19 青空	20 お休み
22 園庭開放	23 キッズミール	24 フロア開放	25 身体測定	26 水遊び	27 お休み
29 フロア開放	30 絵本	※ 保育園にはお客様用の駐車場がありません。自転車または徒歩でお越しください。			

★フロア開放：9：00～12：30、14：30～16：00(予約なし)

イベント以外の時間にかもめルームを開放いたします。自由に遊んでいただけます。

かやの木保育園 子育て支援センター かるがも

住所：流山市大畔198

TEL:04-7159-2813

2026. 6月の予定

	月	火	水	木	金
午前	1 9:00 ~12:00	2 9:00 ~12:00	3 サークル(登録制) 「手芸」 9:00~12:00	4 9:00 ~12:00	5 かるがもひろば in 森の図書館 10:00~11:30 ティータイム 「幼稚園フシ遊び」 10:00~11:30
午後	14:00~16:00	14:00~16:00	14:00~16:00	14:00~16:00	14:00~16:00
午前	8 サークル(登録制) 「テザート」 9:00~12:00	9 ふたご・みつご フロアー 10:00~11:30 (初石公民館) フロアー開放 (かるがも) 9:00~12:00	10 9:00 ~12:00	11 サークル(登録制) 「ストレッチ」 9:30~10:00 フロアー開放 (かるがも) 10:00~12:00	12 9:00 ~12:00
午後	14:00~16:00	14:00~16:00	14:00~16:00	14:00~16:00	14:00~16:00
午前	15 9:00 ~12:00	16 かるがも ピクニック 10:00~11:30	17 9:00 ~12:00	18 9:00 ~12:00	19 かるがもひろば in 森の図書館 10:00~11:30 フロアー開放 (かるがも) 9:00~12:00
午後	14:00~16:00	14:00~16:00	14:00~16:00 栄養士がいます	14:00~16:00	14:00~16:00
午前	22 9:00 ~12:00	23 9:00 ~12:00	24 てくてく かるがも 9:00 ~12:00	25 9:00 ~12:00	26 子育て講座 「トイレット トレーニング」 10:00~11:30
午後	14:00~16:00 栄養士がいます	14:00~16:00	14:00~16:00	手作りの日 14:00~16:00	14:00~16:00
午前	29 身体測定 (予約不要) 9:00 ~12:00	30 9:00 ~12:00	行事の予約は5月25日(月)電話又は Googleフォームで承ります。 先着順になります。 ランチタイムは、お腹が空いたらいつでも 食べて頂けます。		
午後	会議の為閉室	手作りの日 14:00~16:00	面接相談・育児相談は随時行っています。		



ティータイム「幼稚園フシえらび」《予約制10組》

5日(金) 10:00~11:30

対象：2024年4月2日~2025年4月1日生まれの方
内容：実際に幼稚園に通っている方のお話や、同級生の方との情報交換をしましょう！

かるがもひろば 《予約不要》

5日(金) 19日(金) 10:00~11:30

東深井にある「森の図書館」の和室に職員がおもちゃを持って出向きます。身体測定も出来ます！

ふたご・みつごフロアー《予約不要》

9日(火) 10:00~11:30 初石公民館

場所：初石公民館 2F 和室(流山市保健センター隣 駐車場有)
多胎児のお子さんのフロアーです。子育ての工夫や、大変さをお話しながら、一緒に遊びましょう。身体測定も出来ます!!

かるがもピクニック 《予約不要》

16日(火) 10:00~11:30 場所：「東深井地区公園」

持ち物：おやつ(軽食)、飲み物、レジャーシート
季節を感じながら、外遊びを楽しみましょう！

土曜日フロアー《予約不要》

20日(土) 9:00~14:00

天候や気温によって、外遊びが出来ます。(10時過ぎから40分程度) 昼食を持参すると食べることが出来ます。

てくてくかるがも《予約制》

24日(水) 9:00~12:00

5組程度の少人数で過ごせるフロアーです。大人数が苦手なお子さん、発達が気になっている方、どうぞご参加下さい。

子育て講座「トイレットトレーニング」《予約制10組》

26日(金) 10:00~11:30

講師：流山市保健センター 保健師

内容：そろそろオムツをはずしたいとお考えの方、始めるタイミングを知りたいなど、お悩みの方はこの機会にぜひご参加ください。

手作りの日《予約制1回5組》

「ミルク缶のぽっんと落とし」材料費350円

25日(木) 30日(火) 14:00~16:00

お手玉やチェーンなどと組み合わせて遊べます



園庭遊びは、秋頃に再開します。今月は、フロアーで「夏の遊び」をします。日程は、フロアーで確認ください。

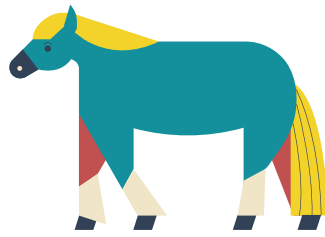

南流山8丁目2-20 1階 (南流山駅より徒歩10分 駐車場なし)

☎ 04-7170-1899 🌐 <https://coto-coto.info>

駐車スペースは利用できません
徒歩でのご来館にご協力ください

休館日：毎週水曜日、第1・3日曜日、年末年始

Sun	Mon	Tue	Wed	Thu	Fri	Sat	
	1 AM 防災ミニおはなし会 PM ☺️ フロア開放	2 10:30-11:30 看護師さんの日 14:05~14:35 いーよの呼吸	3 休	4 10:15-11:45 多胎児ファミリーひろば 13:00-15:00 プレママ・0歳ひろば	5 終日 ☺️ フロア開放	6 終日 ☺️ フロア開放	
7 休	8 終日 ☺️ フロア開放	9 10:15-16:00 (ランチタイムを除く) おやこで工作の日	10 休	11 AM ☺️ フロア開放 13:00-15:00 プレママ・0歳ひろば	12 10:15-11:00 要予約 おたんじょうびかい PM ☺️ フロア開放	13 10:15-11:45 パパひろば PM ☺️ フロア開放	
14 終日 ☺️ フロア開放	15 10:15-11:45 要予約 ママ向け 体のケアセミナー PM ☺️ フロア開放	16 AM ☺️ フロア開放 14:05~14:35 いーよの呼吸	17 休	18 終日 ☺️ フロア開放	19 AM ☺️ フロア開放 13:00-15:00 プレママ・0歳ひろば (助産師さんの日)	20 10:15-11:45 ポコひろば PM ☺️ フロア開放	
21 休	22 11:00-11:30 絵本の日 PM ☺️ フロア開放	23 AM ☺️ フロア開放 14:05~14:35 いーよの呼吸	24 休	25 AM ☺️ フロア開放 13:00-15:00 プレママ・0歳ひろば	26 終日 ☺️ フロア開放	27 終日 ☺️ フロア開放	
28 終日 ☺️ フロア開放	29 10:15-11:45 〇〇の日 PM ☺️ フロア開放	30 AM ☺️ フロア開放 14:05~14:35 いーよの呼吸	AM 10-11時半/ランチタイム 11時半-13時/PM 13-17時 イベントのない時間帯は〈予約不要〉でどの時間帯もフロアで遊べます				☺️ このマークが自印

防災ミニおはなし会 6/1 〈予約不要〉

毎月1日の午前は防災についてのミニおはなし会を行います。いざという時の備え、どうしてますか？防災について皆さんで話し合ってみましょう(1日が休館日の月は翌営業日になります)

〇〇の日 6/29 〈予約不要〉

6月は防災士さんによる水遊びを安全に楽しむためのセルフレスキューなどをアドバイスしていただきます

いーよの呼吸 6/2.16.23.30 〈予約不要〉

毎日の家事で疲れてても、いーよ。子育てでしんどくても、いーよ。普段頑張っている自分のために息を吐くことだけに集中する、「呼吸しかない、呼吸のレッスン」(講師とオンラインでつながります)

ママ向け体のケアセミナー

6/15 〈要予約5組〉

産後1年以内のママさん向け体の状態チェックとセルフケアセミナー。地元の整骨院さんのご協力のもと、ご自身の身体の状態を知って日常でできるケア方法をお伝えします。

おやこで工作の日 6/9 〈予約不要〉

足形てるてる坊主アートを作ります
材料が無くなり次第終了となります

看護師さんの日 6/2 〈予約不要〉

乳幼児がいるご家庭で、気をつけるべきケガや事故、初期対応などについて聞いてみましょう
(看護師：小林朋子さん)

おたんじょうびかい 6/12 〈要予約5組〉

6月生まれのお子さんと生後6か月(ハーフバースデー)のお子さん対象。みんなでお誕生日をお祝いしましょう

絵本の日 6/22 〈予約不要〉

絵本の読み聞かせや手遊びなどをして遊べます♪

ポコひろば 6/20 〈予約不要〉

お子さんの発達が気になる方のひろばです。自由に遊んでいたける時間です。
(療育を経験したスタッフがいます)



ランチタイムは食事スペースで
飲食が可能です。(フロア利用可)

プレママ・0歳ひろば

6/4.11.19※.25 〈予約不要〉
プレママと0歳児のママが対象です
お産のことや育児のことを自由にお話できます
※19日は13:30~14:30まで助産師さんも来所されて相談ができます。(助産師：小林由美子さん)

多胎児ファミリーひろば 6/4 〈予約不要〉

ふたごちゃん・みつごちゃんの育児や悩みについて
お話ししてみませんか？
多胎妊婦さんから参加可能です。

パパひろば 6/13 〈予約不要〉

パパとお子さん対象のひろばです
ご家族でもご利用いただけます

前月25日より
予約スタート

予約受付中



<https://airrvs.net/cotocoto-nagareyama/calendar>



さくらんぼルーム

さくらんぼルームでは、育児相談のほか自由に遊ぶことのできるフロアや園庭開放、発育測定などを以下の日程で開催いたします。ぜひ遊びに来てください。

6月の予定

フロア開放	園庭開放	公園で遊ぼう	わくわく保育園ツアー	発育測定	地域支援
<p>さくらんぼルームのお部屋を使って、自由に遊ぶ事が出来ます。 好きな玩具や絵本を見つけて、親子でリラックスしてお過ごし下さい♪ ※予約は必要ありません。 ☆月～金曜日 9:00～12:00 / 13:00～15:00 イベント開催日は、午後の13時～15時までフロア開放します。</p>	<p>園庭遊具やお砂場で体を動かして元気に遊びましょう！ ★10:00～12:00 ※雨の場合はフロア開放となります。 ※予約不要 外で遊ぶ際は、親子で水分補給が出来るものと帽子をお持ち下さい♪</p>	<p>近隣の公園で保育士さんとかけっこをしたりして遊びましょう！現地集合。 ★10:00～11:30 ※雨の場合はフロア開放となります。 ※予約不要</p>	<p>入園検討の方集まれ！保育士と一緒に遊びましょう♪ふれあい遊びや出し物、手形アートもありますよ！ 園長先生から園の話が聞けます♪ 栄養士に入園前のお子さまの栄養相談OK！ 園見学もできます☆ 気軽に遊びに来て下さいね！ 直接保育園でどうか、お電話で予約ができます ★10:00～11:30</p>	<p>身長・体重計を使ってお子さんの成長を測定します。 ※定員8名ずつ予約制 直接保育園でどうか、お電話で予約ができます。 1部: 10:00～11:00 2部: 11:00～12:00</p>	<p>はじめまして流山流山市に引っ越してきた方を対象としたイベントを行います。 情報交換をして楽しくお話ししましょう！ ※定員8名ずつ予約制 直接保育園でどうか、お電話で予約ができます。 ★10:00～12:00</p>



月	火	水	木	金
1. フロア開放	2. フロア開放	3. フロア開放	4. 公園で遊ぼう♪ 木一号公園 (ありんこ公園)	5. 園庭開放
8. フロア開放	9. 発育測定① 	10. フロア開放	11. フロア開放	12. 園庭開放
15. フロア開放	16. 地域支援 	17. フロア開放	18. フロア開放	19. フロア開放
22. わくわく保育園ツアー	23. フロア開放	24. 発育測定② 	25. 園庭開放	26. フロア開放
29. フロア開放	30. フロア開放			



地域子育て支援拠点

てるてる 6がつ だより

☎ 04-7136-2032

📍 流山市江戸川台東1丁目160-3
江戸川台駅より徒歩5分 🅇 5台

🌐 <https://teru-teru.jp/>

徒歩でのご来館に
ご協力ください



2026.6

今月の予定 🎵🎵🎵🎵🎵🎵🎵🎵🎵🎵🎵 休館日：毎週火曜日、第1・3日曜日、年末年始

月	火	水	木	金	土	日
1 AM 防災ミニおはなし会 PM ☺️ フロア開放	2 休館日	3 10:15-11:45 多胎児ファミリーひろば PM ☺️ フロア開放	4 AM ☺️ フロア開放 13:00-15:00 プレママ・0歳ひろば	5 10:15-11:45 ポコひろば PM ☺️ フロア開放	6 終日 ☺️ フロア開放	7 休館日
8 AM ☺️ フロア開放 13:00-15:00 1歳児のひろば	9 休館日	10 要予約 ZOOM相談 要予約 10:15-11:45 ベビークラス (栄養士さんの日) PM ☺️ フロア開放	11 要予約 10:15-11:45 幼稚園えらびの会 PM ☺️ フロア開放	12 AM ☺️ フロア開放 15:00-16:30 イヤイヤ期どうしてる?	13 10:15-11:45 パパひろば PM ☺️ フロア開放	14 終日 ☺️ フロア開放
15 終日 ☺️ フロア開放	16 休館日	17 AM ☺️ フロア開放 13:00-15:00 プレママ・0歳ひろば	18 10:15-16:30 おやこで工作の日	19 AM ☺️ フロア開放 15:00-16:30 助産師さんに聞いてみよう	20 10:30-11:30 わらべうたの日 PM ☺️ フロア開放	21 休館日
22 要予約 ZOOM相談 要予約 10:15-11:45 ポコひろば (理学療法士さんの日) PM ☺️ フロア開放	23 休館日	24 AM ☺️ フロア開放 13:30-16:00 要予約 手作りの日	25 11:00-11:30 絵本の日 PM ☺️ フロア開放	26 終日 ☺️ フロア開放	27 10:15-11:45 多胎児ファミリーひろば PM ☺️ フロア開放	28 終日 ☺️ フロア開放
29 終日 ☺️ フロア開放	30 休館日	☺️ このマークが目印 AM 10-11時半/ランチタイム 11時半-13時/PM 13-17時 イベントのない時間帯は〈予約不要〉でどの時間帯もフロアで遊べます ランチタイムは食事スペースで飲食が可能です。(フロア利用可)				

おやこで工作の日 6/18 〈予約不要〉

10時15分～16時30分 (ランチタイムを除く)
足形でてるてる坊主を作ります。
材料が無くなり次第終了となります



手作りの日 6/24 〈予約制各回4組〉

13時30分-1歳児以上/15時-プレ～0歳児
ペットボトルのふたでぽつとん落としを作ります。
材料費100円

わらべうたの日 6/20 〈予約不要〉

お子さんの月齢に合わせたわらべうたで遊びます
子育て相談もできます (保育士：田中丸宏美さん)

ベビークラス 〈要予約 5組〉

生後1ヶ月～6ヶ月までのママ&ベビー対象
6/10 離乳食前期 (栄養士：曾根美香さん)
※ZOOM参加可能です

プレママ・0歳ひろば

6/4.17 〈予約不要〉
プレママと0歳児のママが対象です
お産のことや育児のことを自由にお話できます



ポコひろば

お子さんの発達が気になる方のひろばです
6/5 〈予約不要〉フロアで遊べます

6/22 〈要予約4組〉
理学療法士さんと一緒にフロアで遊べます
(理学療法士：嶺田真理さん)
※事前予約の上、ZOOM相談も可能です

多胎児ファミリーひろば 6/3・27 〈予約不要〉

ふたごちゃん・みつごちゃんの育児や悩みについて
お話してみませんか？妊婦さんから参加可能です。
3日リラックスタイムでハーブティー等のご用意があります
27日 足形でてるてる坊主を作ります。

パパひろば 6/13 〈予約不要〉

パパとお子さん対象のひろばです

1歳児のひろば 6/8 〈予約不要〉

13時00分から15時00分
1歳児さんあつまれ～！フロアで自由に遊べます。

絵本の日 6/25 〈予約不要〉

11時00分から11時30分
絵本の読み聞かせや手遊びなどをして遊びます♪

幼稚園えらびの会 6/11 〈要予約7組〉

10時15分～11時45分
近隣幼稚園の保護者の方に来所していただき情報交換ができます。
(都合により保護者の方が来られない場合はご了承ください。ZOOM参加もできます。)

イヤイヤ期どうしてる？ 6/12 〈予約不要〉

15時00分～16時30分 イヤイヤ期のお子さんとのコミュニケーションについて発達相談の伊藤香奈子さんのお話しが聞けます。出入り自由です。

防災ミニおはなし会 6/1 〈予約不要〉

毎月1日は防災ミニおはなし会を行います。午前中に実施します。子どものいる家庭での備えについてお話していませんか (1日が定休日の場合は翌営業日になります)

助産師さんに聞いてみよう 6/19 〈予約不要〉

15時00分～16時30分
どなたでも参加できます。フロアで遊びながら助産師さんに子育ての相談ができます。
(助産師：小林由美子さん)

前月25日より
予約スタート！

予約受付中

<https://airrsv.net/teruteru-nagareyama/calendar>



子育て相談は随時対応します 受付でお声がけください。電話も可能です。

委託運営 NPO法人 なごっこ
ながれやま子育てコミュニティ



SUN	MON	TUE	WED	THU	FRI	SAT
	1	2	3	4	5	6 10:00-12:00 オープニング セレモニー&内覧会 12:00- ☺ フロア 開放
	8日 絵本イベント オープニング企画 NPO法人ながれやま菜さん による絵本イベントです！お楽しみに。					
7 休	8 AM ☺ フロア 開放 13:30-14:00 絵本イベント	9 終日 ☺ フロア 開放	10 休	11 終日 ☺ フロア 開放	12 終日 ☺ フロア 開放	13 10:00-11:30 多胎児ファミリー ひろば PM ☺ フロア 開放
14 終日 ☺ フロア 開放	15 11:00-11:30 防災ミニおはなし会 PM ☺ フロア 開放	16 AM ☺ フロア 開放 14:05~14:35 要予約 いーよの呼吸	17 休	18 10:00-11:30 ポコひろば PM ☺ フロア 開放	19 終日 ☺ フロア 開放	20 10:00-11:30 パパひろば PM ☺ フロア 開放
21 休	22 終日 ☺ フロア 開放	23 AM ☺ フロア 開放 14:05~14:35 要予約 いーよの呼吸	24 休	25 終日 ☺ フロア 開放	26 11:00-12:00 助産師さんの日 PM ☺ フロア 開放	27 終日 ☺ フロア 開放
28 終日 ☺ フロア 開放	29 終日 ☺ フロア 開放	30 終日 ☺ フロア 開放				



前月25日より
予約スタート

<https://x.gd/pinopinor>

OPEN AM 9:30-16:30/LUNCHTIME 11:30-13:00/PM 13:00-16:30 CLOSE 水曜日・第13日曜日・年末年始

イベントのない時間帯は〈予約不要〉でどの時間帯もフロアで遊べます。ランチタイムは食事スペースで飲食が可能です。(フロア利用可)

一時預かり

ご利用には事前に
登録手続きが必要です

ぴのぴのでは理由を問わない乳幼児一時預かりを行っています。(6月は22日から開始)
最初に登録手続きが必要です。ご予約のうえ、利用されるお子さんと一緒にお越しください。

●持ち物

お子さんの「マイナンバーカード」「子ども医療費助成受給券」「健康保険資格確認書」のいずれか

●対象

流山市在住・在勤の乳幼児(生後6か月～就学前)

●利用料

1時間 1,000円(以降 500円/30分) ※最長4時間

●予約

利用日の1か月前～前日まで※前日が休館日の場合は、その直前の開館日まで電話か窓口にて受付です。

13日 多胎児ファミリーひろば

ふたごちゃん・みつごちゃんの育児や悩みについて
お話ししてみませんか？
多胎妊婦さんから参加可能です

15日 防災ミニおはなし会

毎月防災についてのミニおはなし会を行います。
いざという時の備え、どうしてますか？防災について皆さんで話し合ってみましょう

16,23日 いーよの呼吸 要予約

毎日の家事で疲れてても、いーよ。
子育てでしんどくても、いーよ。
普段頑張っている自分のために息を吐くことだけに集中する、「呼吸しかない、呼吸のレッスン」
(講師とオンラインでつながります)

18日 ポコひろば

お子さんの発達が気になる方のひろばです。
自由に遊んでいただける時間です。
(療育を経験したスタッフがいます)

20日 パパひろば

パパとお子さん対象のひろばです

26日 助産師さんの日

11:00～12:00は助産師さんが来所されて相談ができます(助産師：小林由美子さん)

随時 子育て相談

受付でお声がけください。電話も可能です。



月	火	水	木	金
1日 7フロア開放	2日 7フロア開放	3日 0オールーム	4日 7フロア開放	5日 お話と親子遊びの会 7フロア開放
8日 7フロア開放	9日 0オールーム	10日 7フロア開放	11日 1オールーム	12日 7フロア開放
15日 0オールーム	16日 7フロア開放	17日 ①チャレンジ 7フロア開放	18日 7フロア開放	19日 7フロア開放
22日 7フロア開放	23日 0オールーム	24日 7フロア開放	25日 7月予約開始日 ふたご・みつごちゃんルーム 7フロア開放	26日 ①歯磨き相談会 7フロア開放
29日 7フロア開放	30日 2・3オールーム	7フロア開放時間 1部: 9:00～12:00 2部: 12:30～14:30	全日身長体重測定できます。 	

①はイベントの日 イベントのみご予約制(2枠まで) ご予約 TEL070-4251-0900(9:00～14:30)

フロア開放は0才～未就園児のお子様にご利用いただけます。ご兄弟でのご利用は上のお子さんの年齢に合わせてご来室ください。

🎂お誕生月の方お知らせください。写真と手形(足形)をとったお誕生日カードをお渡しいたします♪イベント以外の日にお申し付け下さい。

**おはなしと
親子遊びの会**
予約不要
6/5(金)10:15～
15分程度
絵本や紙芝居と
簡単な親子ふれあい
遊びを一緒に楽しみま
しょう。

チャレンジ 要予約各8組
6/17(水)
1部 10:00～10:45 歩行前のお子様
2部 11:00～11:45 歩行可能なお子様
マットやボールプール、トンネルや平均台
などで体を動かしてあそびます。
5/25(月)AM9:00～お電話にて予約開始です。

歯磨き相談会
要予約7組
6/26(金) 11:00～
保育園玄関側7フロアにて
歯科衛生士による歯磨き相談
会です。
5/25(月)AM9:00～お電話又は7フロアにて予約開始です。

- ※駐車場はありませんので、徒歩又は自転車でお越しください。
- ※水分補給、授乳以外の飲食はご遠慮ください。
- ※体調不良や微熱がある時はご利用をお控えください。
- ※今後の新型コロナウィルス、インフルエンザ等の感染拡大状況によっては、イベントや開室を変更する場合があります。ホームページよりご確認ください。

ひまわりホームページは[こちら](#)





令和8年度 6月ぺんぎんだより

雨に濡れたり長靴で水たまりに入ったり、そんな天気でも
子どもたちは楽しそう！梅雨の季節も元気に過ごしていきたいですね。

森の葉保育園
子育て支援センターぺんぎん
流山市上新宿芝山 111-8
支援センター直通
TEL：04-7152-8966

開放日 火曜日・水曜日・木曜日
開放時間・電話受付 9:00～14:30

6月の予約 5月 20日(水)から開始します。

月	火	水	木	金
	2日 赤ちゃんあつまれ！ ※3ヶ月～7ヶ月 9:00～12:00	3日 フロア開放 9:00～12:00	4日 栄養士さんと話そう！ ①9:15～10:15(初期～中期) ②10:45～11:45(後期～完了期)	
	9日 牛乳パック制作 ①9:15～10:15 ②10:45～11:45	10日 牛乳パック制作 ①9:15～10:15 ②10:45～11:45	11日 身体測定 ※1歳以上 9:00～12:00	
	16日 フロア開放 9:00～12:00	17日 ぺんぎんおはなしタイム ①9:15～10:15 ②10:45～11:45	18日 赤ちゃんあつまれ！ ※8ヶ月～1歳お誕生月まで 9:00～12:00	
	23日 水遊び ※お座りができるお子さん 9:15～(20分程度)	24日 身体測定 ※1歳以上 9:00～12:00	25日 歯科指導 10:00～11:00	
	30日 フロア開放 9:00～12:00 誕生会10:00～(20分程度) ※誕生者の方は要予約			

※開室時間は午前9:00～12:00、午後12:30～14:30です。

赤ちゃんあつまれ！
2日(火)・18日(木)
身体測定
11日(木)・24日(水)
成長記録を作ります！
要予約

牛乳パック制作
9日(火)・10日(水)
牛乳パックでおもちゃを作りましょう。
好きなパーツを選んで飾り付けをします。
要予約各回6組

ぺんぎんおはなしタイム
職員によるおはなし会です。内容は当日のお楽しみ♡
赤ちゃんから参加できます。
要予約各回8組

誕生会
30日(火)
今月誕生日のお子さんの誕生会を行います。
カードをお作りしますので9:45までにお越しください。
皆でお祝いしましょう
誕生月の方は要予約。

歯科指導 25日(木)
流山市保健センターの歯科衛生士さんをお招きしてお子さんの歯のお手入れ方法や個別指導をしていただけます。
要予約8組

フロア開放3日(水)・16日(火)・30日(火)
人数制限なし、ご予約なしでご利用できます。
ご利用時間内のお好きな時間にお部屋で自由に遊ぶことができます。

栄養士さんと話そう！ 4日(木)
森の葉保育園の栄養士さんが来てくれます。
離乳食初期～中期、後期～完了期(幼児食)に分かれて食事や栄養についてお話ししましょう。
お悩みにもお答えします。要予約各回6組

水遊び 23日(火)
たらいに水を張り、水遊びを楽しみましょう。
※たらいの中には入りません。
〈持ち物〉水着、タオル、着替え、飲み物
(大人も濡れてよい服装)
※雨天や気温によって中止になることもありますので、当日のHPをご確認ください。要予約6組

《おしらせ》

・お誕生月のお子さんは、バースデーカードを作りプレゼントします。(誕生会以外でも来室の際に職員にお声掛けください。)

◎育児相談(来室・電話)は随時受付します。

◎子育て支援センターぺんぎんは、未就園児のお子さんが利用出来る施設です。



・赤ちゃんあつまれ・身体測定は時間内のお好きな時間にお越しください。当日でも受付します。
気軽にお問い合わせください。

・電話対応は開室日のみになります。(火・水・木 9:00～14:30) ご協力お願いいたします。

・キャンセルや予約の電話も開室時間内をお願いいたします。



ぽっかぽか

2026年6月カレンダー

月	火	水	木	金	土	日
1	2 休	3 ひなんくんれんの日 15:00～(20分程度)	4	5	6 ぽっかぽかの日 地域の方もどうぞ!	7 休
8	9 休	10	11 ボランティアの「わたぼうし」さん わくわくパネルシアター 10:30～(30分程度)	12	13 出張ひろば 9:30～15:30 @東部公民館 ※ひろばは10:00～17:00 通常開館しています	14 ままとばあばの日 地域のまま、ばあばも お待ちしております!
15(県民の日) おたのしみの日 午前中 ガジュマルのお引っ越し	16 休	17 そうだんの日 -栄養士- 10:30～12:00	18	19	20 保育園ままばば 集まれ～♪ 14:30～15:30	21 休 こどもの保育園生活や、 大人の時間の使い方など… あれこれトークしませんか?
22 ばばとじいじの日 地域のばば、じいじも お待ちしております! そうだんの日 -発達- おもちゃについて 10:30～11:30	23 休	24 そうだんの日 -保育士- 15:00～16:30	25 0歳とプレママプレパパの日 14:30～15:30 対象:0歳親子、プレママ プレパパ そうだんの日 -助産師- 14:30～16:00	26	27	28
29	30 休				プログラムの詳細や変更 などはInstagramにて お知らせします♪ ひろばの様子も配信中～	 POKKAPOKA.NAGAREYAMA

そうだんの日

- ・助産師(妊婦・新生児・産後のからだの相談など)
 - ・保育士(子育て・子どもとの生活の相談など)
 - ・発達、療育心理指導員他(発達についての相談)
 - ・栄養士(離乳食・食事に関する相談)
- 事前予約で、各相談員と個別相談もできます(詳しくはひろばスタッフまで)

専門員がひろばにいます。
ひろばで遊びながら、
ちょっと気になることなど
気軽に相談ができます。



妊婦さん(プレママ・プレパパ)
いつでもどうぞ♪
おもちゃづくりできます
見学だけでも
お立ち寄りくださいね

ぽっかぽかは妊娠期からおおむね0～3歳の乳幼児とその保護者がゆったりのおんびり過ごすことができます。遊びや交流を通して、子育て相談、情報交換、講座等の参加などそれぞれ自由な利用ができるひろばです。

開館時間 : 10:00～17:00

休館日 : 火曜日、第1・3日曜日、年末年始

対象 : 妊娠期からおおむね3歳まで

利用料 : 無料

Tel : 070-6612-4217(開館時のみ)

Mail : pokkapoka@m-harmony.org

HP : <https://pokkapoka.m-harmony.org/>

一時預かり

ぽっかぽかでは理由を問わない乳幼児一時預かりも行っています。

最初にお子さんと一緒に登録手続きが必要です

お子さんの「健康保険証」、「子ども医療費助成受給券」、「健康保険資格確認書」、「マイナンバー」のいずれかを持参し、申請書と一緒に提出してください。

- ・対象 : 流山市在住の生後6ヶ月～未就学児
- ・利用料 : 1時間1,000円 ※最長4時間まで
(最初の1時間1,000円、以降30分ごと500円)
- ・予約 : ご利用日の1ヶ月～前日
(休館日に当たる場合はその前日)

詳細は一時預かり利用案内をご覧ください。

フロア・園庭開放 **電話・面接相談 9:00~16:00**
AM : 9:00~12:00 (ランチタイム11:00~11:45 みなさんで楽しくお昼ごはんを食べましょう)
PM : 13:30~15:30 **6月のイベント予約は5月26日(火) 9:30より来所・お電話で受付いたします。**
 予約不要、途中入退出OK。掲載のイベントにつきましては、「地域子育てセンターみんなのFratto」X・電話・HPでご確認ください。

月	火	水	木	金	土
1 AM・PM フロア開放	2 AM 予約不要 出張Fratto 東深井福祉会館 10:00-11:15 PM フロア開放	3 AM フロア開放 PM 研修のため閉室	4 AM・PM フロア開放	5 AM・PM フロア開放	6 予約不要 土曜Fratto 9:00-14:00
8 AM・PM フロア開放	9 AM・PM フロア開放	10 AM 予約不要 みんなでランチ 11:00-11:45 PM フロア開放	11 AM・PM フロア開放	12 AM 要予約 チコルパークに 遊びに行こう 10:00-11:30 PM フロア開放	13
15 AM・PM フロア開放	16 AM 要予約 双子ちゃん・ 三つ子ちゃんフロア 10:00-12:00 PM フロア開放	17 AM・PM フロア開放	18 AM 要予約 ママときどきヨガ 10:00-10:40 PM フロア開放	19 AM フロア開放 10:00-12:00 PM 予約不要 5時までFratto 14:00-17:00	20
22 AM・PM フロア開放	23 AM・PM フロア開放	24 AM 要予約 お誕生日会 10:00-10:45 PM フロア開放	25 AM・PM フロア開放	26 AM 要予約 ゆめ保育園 園庭開放 園庭遊び・どろんこ遊び 10:00-10:45 フロア開放 PM フロア開放	27
29 予約不要 AM・PM 身体測定 好きなお時間においでください。フロア開放もしています	30 要予約 AM・PM 七夕飾り制作 ①10:00-11:00 ②13:45-14:45 各回:8組 材料費:100円	オハナゆめ保育園 園庭開放日 どろんこ遊び・園庭遊び ※状況により中止の場合あり 6月26日(金) 10:00-10:45 定員:8組 持ち物:帽子・着替え・ラップタオル・水筒・ビニール袋 ゆめ保育園の園庭で、園児や先生と一緒に遊びませんか。 どろんこ遊びも行います。汚れても良い服装またはラッシュガードでご参加ください。 詳しいことは、お電話でご確認ください。途中退場OK。 Frattoはフロア開放しています。9:00-12:00			

チコルパークへ遊びに行こう
6月12日(金) 10:00-11:30
定員:10組 参加費:無料

①電車でみんなで行く方
セントラルパーク 駅改札付近 9:30集合
②現地集合の方 チコルパーク 10:00集合

みんなで電車に乗ってチコルパークに行きます。
大きな滑り台やボールプールでたくさん遊ぼう!!
帰りは、現地解散となります。

みんなでランチ
6月10日(水)
11:00-11:45
みんなで楽しくランチを
しませんか?
購入したものでOK!!
ランチを食べない方は、
フロアで遊べます。

ママときどきヨガ
6月18日(木) 10:00-10:40
定員:8組 参加費:300円
持ち物:ヨガマット
(貸出あり・枚数に限りあり)
水分・動きやすい服装

お誕生日会
6月24日(水) 10:00-10:45
定員:10組 参加費:無料
みんなで一緒にお誕生日をお祝いしまし
う♪誕生日でなくてもOK!
持ち物:写真1版1枚・ウェットティッシュ

5時までFratto
6月19日(金)
14:00-17:00
ぜひ遊びに来てください。

七夕飾り制作
6月30日(火)
①10:00-11:00 ②13:45-14:45
各回:8組 材料費:100円 持ち物:写真

かわいい七夕飾りと短冊を作って飾りませんか?
今年は、写真入りの短冊です。ご家族・お子さん
のお写真をお持ちください。(笹もお持ち帰りい
ただけます。)



〒270-0176 流山市加4-12
TEL 04-7150-5002

お問い合わせ 月～金曜 9時～16時
電話相談 月～金曜 13時～16時
面接相談は随時行っております

月		火		水		木		金	
9:00～12:00	12:30～14:00	9:00～12:00	12:30～14:00	9:00～12:00	12:30～14:00	9:00～12:00	12:30～14:00	9:00～12:00	12:30～14:00
1 年令フリー	妊婦さん 0才	2 年令フリー	妊婦さん 0才	3 年令フリー	はじめのいっぽ 妊婦さん 0才	4 年令フリー	妊婦さん 0才	5 年令フリー	妊婦さん 0才
8 年令フリー	身体測定 妊婦さん 0才	9 0,1才	妊婦さん 0才	10 2才以上	看護師講座 赤ちゃん スキンケア	11 年令フリー	妊婦さん 0才	12 ひろば 雨天時 年令フリー	妊婦さん 0才
15 年令フリー	妊婦さん 0才	16 遠野のわらべ唄 &0,1才	はじめのいっぽ 妊婦さん 0才	17 年令フリー 絵本のおへや	妊婦さん 0才	18 年令フリー	助産師さんの 個別相談 &妊婦さん0才	19 年令フリー	妊婦さん 0才
22 年令フリー	妊婦さん 0才	23 年令フリー	妊婦さん 0才	24 手作り 2才以上	妊婦さん 0才	25 年令フリー	妊婦さん 0才	26 ひろば 雨天時フロア 開放なし	身体測定 妊婦さん 0才
29 年令フリー	妊婦さん 0才	30 年令フリー	妊婦さん 0才 ほっとタイム	お弁当を持参すると食べることができます (11:30～12:15)					

6月のイベント

● 赤ちゃんの身体測定Day (予約不要)
日時：8日(月)・26日(金)
12:30～14:00

支援センターデビューの方にもおすすめです。最後の絵本の時間もお楽しみください。測定のみのご利用でも大丈夫です。

● おしえて看護師さん (予約不要)
～赤ちゃんのスキンケアについて～

日時：10日(水) 12:45～13:45
対象：0才の親子 講師：大江 里江さん(看護師)

暑くなる時期にむけて、あせもや日焼け等の肌ケアについてお話ししてくれます。お話しを聞きたい方は、12:45までにいらして下さい。途中からの参加もできます。

● 遠野のわらべ唄

日時：16日(火) 10:00～11:00

対象：7カ月～12カ月までの親子
講師：田中丸 宏美さん 定員：4組程度
予約：フロア又は電話にて受付中

子ども達が自立した大人として世の中にでていけるように伝承されてきた『人育ての唄・遠野のわらべ唄』を教えます。通常のフロア開放(0,1才)もあります。

● 助産師さんの個別相談& ママのマッサージ

日時：18日(木) 12:30～14:00

対象：妊婦さん、0才のお子さんの保護者
(マッサージを受けるのが初めての方優先)

定員：3組 費用：無料
予約：6月1日(月) 9:00～フロア又は電話にて受付

育児中に多い首・肩のこり…マッサージでこりや痛みを緩和しませんか? マッサージ中には、現役助産師さんが子育て中の悩みにもお答えします。妊婦さんにもおすすめです。相談の間、スタッフがお子さんを見守ることもできます。同時に、フロア開放もあります。

● 魚つりのおもちゃ作り (予約不要)

日時：24日(水) 9:30～11:00

対象：2才以上の親子
費用：無料

クリップと磁石を使い、魚つりのおもちゃ作りをします。ママ同士の仲間作り、幼稚園等の情報交換もしましょう。

親子工作

自由参加

● 赤ちゃんほっとタイム

～発達がゆっくりな赤ちゃん和妈妈・パパの交流～

日時：30日(火) 14:00～15:00

予約：フロア又は電話にて受付中

自分のペースでゆっくり育てている赤ちゃんの保護者が繋がるきっかけになると嬉しいです。

予約

● 絵本のおへや (予約不要)

日時：17日(水) 11:30～11:40

いつものわらべ唄の時間に絵本や紙芝居を読みます。

外遊び / 現地集合 予約不要

※天候、気温によっては中止する場合があります。お問合せ下さい。

水遊びや、芝生のそり遊びが人気です

● ひろば

日時：12日(金)、26日(金)

9:30～11:30

12日は雨天時フロア開放(年令フリー)

26日は雨天中止

場所：コミュニティ第1児童公園

<野々下1-3-317/駐車場 10台>

● はじめのいっぽ

日時：3日(水)、16日(火) 13:30～14:30

対象：未就学児

保育園の園庭で遊びます。タオル、着替え、水分をご持参下さい。13:30の時点で雨が降っていたら中止です。

園庭ならではの、泥んこ遊びが人気です