

2026

5
May

OPEN TIME
月曜日～金曜日
AM9:00～12:00
PM 1:00～3:00

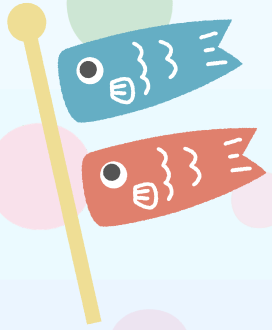

MON	TUE	WED	THU	FRI	SAT
				1 こいのぼりPARTY こいのぼりPARTY	2
4	5	6	7 ワクワクフロアー ベビーフロアー	8 出張ひろば フロアー開放	9 WORKSHOP 母の日
11 フォレストスクール ドラークラス フロアー開放	12 絵本の読み聞かせ フロアー開放	13 フロアー開放	14 ベビーリトミック フロアー開放	15 ようこそ流山へ フロアー開放	16
18 フォレストスクール インファンククラス フロアー開放	19 HALF BIRTHDAYPARTY フロアー開放	20 ビストロBEBE フロアー開放	21 ワクワクフロアー ベビーフロアー	22 アートPHOTO フロアー開放	23
25 フォレストスクール ベビークラス フロアー開放	26 FIRST BIRTHDAYPARTY フロアー開放	27 フロアー開放	28 フロアー開放 ベビーリトミック	29 フロアー開放	30

RECOMMENDED EVENTS おすすめイベント

- こいのぼり PARTY**
0歳～
スペシャルイベントを親子でお祝いしましょう
- WORKSHOP 母の日**
1歳6ヶ月～
親子で一緒に思い出に残せる制作を楽しみましょう
- ようこそ流山へ**
0歳～
流山市に来られた方の楽しいイベントです
- ビストロBEBE**
0歳～
栄養士がお届けする愛情たっぷりのメニューです

REGULAR EVENTS 定期イベント

- ベビーリトミック (0歳～)**
親子で音楽に触れながら楽しむ体験型プログラムです
- アートPHOTO (0歳～)**
かわいい表情を季節の背景で撮影します
- FIRST BIRTHDAY PARTY**
1歳のお誕生日をみんなでお祝います
- HALFBIRTHDAY PARTY**
生後6ヶ月の誕生をみんなでお祝いをします

ほかのイベントやプログラムは、公式LINEをチェック！

公式LINE



4月15日（水）9:15から5月の予約がスタートします

当日のキャンセルは公式LINEのメッセージから「参加プログラム名、キャンセル」と送信してください
感染症防止対策のため、体調不良や発熱があるときは参加をお控えください

フロアを使用する際の貴重品管理は、ご自身でしてください

イベントやプログラムにキャンセルにより空きがでた場合、随時公式LINEからご予約できます



聖華いつき保育園 **いつきさくらんぼルーム** 5月号



社会福祉法人 樹 聖華いつき保育園

流山市南流山 1-17-4 かえる公園前 ☎ 04-7158-1145

爽やかな風が気持ちのいい季節となりました。いつきさくらんぼルームでは、イベントをたくさんご用意しています。当施設は未就園児対象の施設です。初めてママになる妊婦さんやご家族もお気軽に遊びに来てください。電話・来園時に子育ての相談も行っています。(月～金 9時～15時)

月	火	水	木	金	土
				1 ☎ 予約日 青空保育	2
4	5	6	7 フロア開放	8 HALF&FIRST	9 ホール開放
11 フロア開放	12 フロア開放	13 フロア開放	14 ママパパ交流会	15 フロア開放	16
18 フロア開放	19 フォトスタジオ	20 フロア開放	21 ハイハイレース	22 フロア開放	23
25 HALF&FIRST	26 月イベント	27 フロア開放	28 フロア開放	29 フロア開放	30

※ フロア開放…AM9時～12時・PM14時～16時の間に予約不要で自由に入出入りして遊ぶことができます。直接園までお越しいただき、インターフォンを押してください。毎日午前と午後の最後に絵本の読み聞かせの時間もあります。お声掛けいただければ随時身体測定を行う事ができます。(風邪症状や体調不良症状のあるお子様・保護者の来園はご遠慮いただいています。)

※ 兄弟に体調不調があったり、クラス閉鎖などがあった場合もご利用はお控えください。

イベント名	日	時間	予約	内容
青空保育 定員制限なし	1日 (金)	10:15～10:45	×	保育園前のかえる公園で飛行機やシャボン玉・フリスビー・ボール等用意します。元気いっぱい遊びましょう！
HALF&FIRSTバースデーパーティー 定員 5名	8日(金) 25日(月)	10:15～11:00 材料費 130円	○	6ヶ月と1歳のお誕生日を彩る製作をしながらみんなでパーティをして楽しみましょう♪どちらかお好きな日を☆
ホール開放 人数制なし	9日 (土)	15:00～16:00	○	保育園の広いホールで思い切り身体を動かしましょう。ご家族で遊びに来てください。
流山ママパパ交流会 定員 5名	14日 (木)	10:15～11:00 材料費 320円	○	流山やご近所について知りたい方、作品を作りながらお話ししましょう。誰でもご参加いただけます。
Cherry Room Photo Studio 最大定員 30名	19日 (火)	10:00～ 3部制	○	毎月季節等にあつわる背景でご自分のスマホ等撮影いただけます。写真の詳細は園HPでご確認いただけます。
ハイハイお寿司レース 各回定員 6名	21日 (木)	10:00～ 2部制	○	赤ちゃんのお寿司姿のレースに参加しませんか？自力で進むことのできる赤ちゃんなら誰でも出場可能です！
月イベント『イニシャルキーホルダー』 各回定員6名	26日 (火)	10:00～ 2部制 材料費 490円	○	イニシャル入りキーホルダーとパラコード編みを保護者に行っていただけます。詳細はおたよりをご確認下さい。

※ 園行事や悪天候・感染症の流行などにより予定を変更することがあります。その際は園HP・Instagramでお知らせします。

※ 駐車場ご用意はありません。公共交通機関をご利用になりお越し下さい。自転車・ベビーカーは停められます。

※ イベント詳細につきましては園HP→子育て支援→今月の予定、もしくは園Instagramをご確認ください。

※ 予約が必要なものは保育園へお電話ください。5月1日(金)15時～16時電話受付開始です。その後も平日15時～16時に受け付けています。

※ 園HP・Instagramの更新がありましたら、フロア開放に遊びに来てくれた方に限り、フォトスタジオ、ハイハイレース(人数制限有) 今月は月イベントの先行予約を受け付けています。先行予約の電話受付はありません。



おひさま

2026. 5発行



だより

城の星保育園子育て支援センター

電話：04-7170-2111



面接相談・電話相談
 平日 10:00~15:00
 土曜日のみ
 9:30~12:00
 13:00~15:30

☆ホームページ：<http://www.akagimanyo.or.jp>
 ※「あかぎ万葉」で検索してください

イベントのご案内

土曜日フロア開放	5/16 (土) 9:30~12:00 13:00~15:30	未就学児	予約なし	親子であそべるお部屋です。 お気軽にご利用ください。 ☆園庭開放 (午後の部のみ) 雨天中止
ベビーひろば①	5/11(月) 10:00~11:00	0歳児 ネンネ~寝返り	予約 6組	足形で『かわいいうさぎさん』を作ります。 発育測定をします。
ベビーひろば②	5/12(火) 10:00~11:00	0歳児 ずりばい~歩く	予約 6組	体を動かしたり親子でできるふれあい遊びや発育測定をします。足形アート『かわいいうさぎさん』を作ります。
おともだちひろば ☆10時半ごろから園庭開放 (雨天中止)	5/15(金) 10:00~11:45	1.2歳児	予約 6組	お友だちと仲良く遊びましょう。 園庭開放もあるので体をいっぱい動かしましょう。
出張ひろば 「公園であそぼう」 ☆ピクニック気分で軽食をとりませ (ご用意ください)	5/19(火) 10:00~11:30	未就学児	予約 8組	流山2号公園で遊びます。のびのびと遊んだ後は流山9丁目自治会館で軽食を取ります。
バーステーカー作り ☆フロア開放もしています。	5/26(火) 10:00~11:45	5,6月生まれの 未就学児	予約 8組	手型と発育測定をしてバーステーカーを作りませ。10時30分頃から誕生会を予定しています
ひだまりひろば	5/28(木) 10:00~12:00	多胎児ファミリー (双子、三つ子ちゃん)	予約 3組	双子、三つ子ファミリーの専用フロア開放です。子育ての工夫や遊びなど情報交換の場にどうぞ!

★途中の入退中は可能なので、お子さまの様子に合わせてご利用ください。

月	火	水	木	金	土
☆ イベントの予約はおひさま部屋内で受付けています 【電話での予約は行っていません】 ☆ イベント終了後はフロア開放になります				1 フロア開放	2 休
4 休	5 休	6 休	7 フロア開放	8 フロア開放	9 休
11 AM10:00~11:00 ベビーひろば①	12 AM10:00~11:00 ベビーひろば②	13 フロア開放 PM13:00~ ベビー専用	14 フロア開放	15 AM10:00~11:45 おともだちひろば	16 フロア開放 園庭開放あり (PM)
18 フロア開放	19 AM10:00~11:30 出張ひろば	20 フロア開放 PM13:00~ ベビー専用	21 フロア開放	22 フロア開放	23 休
25【6月予約開始】 フロア開放	26 バーステーカー作り AM10:30~誕生会 手形、発育測定	27 フロア開放 PM13:00~ ベビー専用	28 AM10:00~12:00 ひだまりひろば (双子、三つ子ちゃん)	29 フロア開放	30 休

☆いつでも遊びに来てください (持ち物：水分補給ができるもの)



車での来園はご遠慮ください



※携帯電話の使用はお控えください

5月

おひさま 城の星おおたかの森だより

城の星おおたかの森保育園 子育て支援センター Tel.04-7197-2666

※Pあり



☆面接相談:随時

☆電話相談:月~金 10:00~15:00

☆インスタグラム:<https://www.instagram.com/ohisamashironohoshi/>

月	火	水	木	金	土
<p>毎日12:00~13:00はお弁当を持参して食べられます お天気が良ければお外でも!</p>				1 フロア開放	2 お休み
4 お休み	5 お休み	6 お休み	7 AM 発育測定 PM (いちごくらぶ 対象者予約制)	8 AM 発育測定 (さくらんぼりんごくらぶ 対象者予約制) PMフロア開放	9 土曜開放
11 フロア開放	12 公園であそぼう AM フロア開放 PMフロア開放	13 AMAベビーマッサージ PMフロア開放	14 フロア開放	15 フロア開放	16 お休み
18 フロア開放	19 フロア開放	20 出張ひろば AM フロア開放 PMフロア開放	21 AMおはなしかい PMフロア開放	22 AM移動動物園 PMマタニティ&ベビー	23 お休み
25 AMさくらんぼくらぶ PMフロア開放	26 AMりんごくらぶ PMフロア開放	27 AM いちごくらぶ PM	28 フロア開放	29 フロア開放 (移動動物園予備日)	30 お休み

土曜開放

9日(土) 10:00~12:00
13:00~15:00

フロアで遊べます。
ご家族みなさんでお出かけください。

※予約不要

公園であそぼう

12日(火)
10:00~11:30

場所:市野谷3号公園
Pなし

持ち物:水分・帽子
汗ふきタオル

※予約不要

ベビーマッサージ

13日(水) 10:00~11:00

(生後2ヶ月~ハイハイ前まで)

(予防接種後24時間はお控えください)

音楽に合わせて楽しくマッサージ♪
便秘や夜泣きに効果的なものもご紹介!
プレママ、プレパパも参加できます。
先輩ママと楽しくおしゃべりしませんか?

※予約制:5組

出張ひろば

20日(水)
10:00~11:30

場所:名都借福祉会館

満車の時は職員にお声がけください

P12台 ※予約不要

おはなしかい

21日(木)
10:00~10:30

おはなしくれよんさんによる読み聞かせ

※予約制:5組

移動動物園

22日(金) 10:00~11:30
(雨天時は29日)

園庭にかわいい動物がやってきて触れ合うことができます。
来園された順にご案内します。

※予約制:15組
持ち物:水分・帽子
野菜スティック数本

マタニティ&ベビーの会

22日(金) 13:30~15:00

プレママ、プレパパと6か月までの赤ちゃんがいらっしゃる方の会です。低月齢の赤ちゃんも使える玩具を作りながら出産準備や産後の生活についておしゃべりしましょう♪

※予約制:5組

電話の混線を防ぐため、イベントにより受付開始時間を分けさせていただきます。ご協力の程宜しくお願いいたします。

受付 4月27日(月)

9:00~7日(木) 発育測定、13日(水) ベビーマッサージ
21日(木) おはなしかい、22日(金) マタニティ&ベビーの会
27日(水) いちごくらぶ

10:00~8日(金) 発育測定、22日(金) 移動動物園
25日(月) さくらんぼくらぶ、26日(火) りんごくらぶ

いちご・さくらんぼ・りんごくらぶ

同じ学年で集い、うたや製作、おたんじょう会等を行います。

AM 10:30~11:00 ※予約制:各回5組
PM 14:00~14:30

いちごくらぶ R7.4~R8.2生まれ

さくらんぼくらぶ R6.4~R7.3生まれ

りんごくらぶ R5.4~R6.3生まれ

◎くまのみクラブについての
詳細は園のホームページを
ご覧ください。



聖華マリン保育園

社会福祉法人樹 聖華マリン保育園
Tel 04-7154-5252
Fax 04-7154-5250

かもめルーム

聖華マリン保育園「かもめルーム」では子育て中の保護者の方を応援しています。ぜひ遊びにおいでください。



園庭開放	土曜親子保育	絵本の読み聞かせ
<p>8日(金)、29日(金) 10:00~11:30</p> <p>予約はいりません</p> <p>保育園の園庭で楽しく遊びましょう。玄関のインターホン、または園庭側の門にてお知らせください。</p> 	<p>23日(土) 10:00~11:00 (1~3歳対象)</p> <p>電話予約が必要です</p> <p>園庭または園内のホールにて親子で身体を動かして遊びましょう。</p> 	<p>11日(月) 11:00~11:30</p> <p>予約はいりません</p> <p>子ども達の大好きな絵本の読み聞かせをします。読み聞かせの後は、お部屋で遊びましょう。</p> 
身体測定	レッツゴーマリン	キッズミール
<p>22日(金) 11:00~12:00</p> <p>電話予約が必要です</p> <p>お子様の身長と体重を測ります。個別の相談にも応じています。</p> 	<p>18日(月) 10:00~11:00</p> <p>電話予約が必要です (3組限定)</p> <p>双子のお子さんをもつお母さん、お父さんが集まって日頃の悩みや様々な情報交換をしましょう。</p> 	<p>27日(水) 10:00~11:00</p> <p>電話予約が必要です (3組限定)</p> <p>初期食・中期食についての質問に栄養士が応えます。無料で中期食の試食も行います。</p> 
フロア開放	あおぞら保育(出前保育)	チーバくん
<p>*9:00~12:30 *14:30~16:00</p> <p>イベント以外の時間にかもめルームを開放いたします。自由に遊んでいただけます。</p> 	<p>12日(火) 11:00~11:30</p> <p>予約はいりません</p> <p>十太夫公園にて、手遊びや紙芝居、絵本の読み聞かせなどを行います。 ※当日の天候や気温によって、フロア開放に変更になる場合があります。</p> 	<p>14日(木) 10:30~11:30</p> <p>電話予約が必要です (3組限定)</p> <p>在園児のイベントに見学参加できます。クイズやダンスを親子で楽しみましょう。</p> 

※イベントの電話予約は、平日9:00~16:00、前日までの受付となっております。よろしくお願いいたします。

月	火	水	木	金	土
<ul style="list-style-type: none"> ・保育園にはお客様用の駐車場がありません。 ・自転車または徒歩でお越しください。 			5月予定	1 フロア開放	2 お休み
4 お休み	5 お休み	6 お休み	7 フロア開放	8 園庭開放	9 お休み
11 絵本	12 青空	13 フロア開放	14 チーバくん	15 フロア開放	16 お休み
18 レッツゴー	19 フロア開放	20 くまのみ	21 くまのみ	22 身体測定	23 土曜親子
25 フロア開放	26 フロア開放	27 キッズミール	28 フロア開放	29 園庭開放	30 お休み

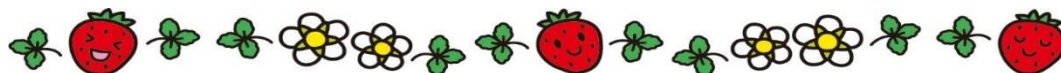

かやの木保育園 子育て支援センター かるがも

住所：流山市大畔198

TEL:04-7159-2813

2026. 5月の予定

	月	火	水	木	金
午前	 <p>*ランチタイム お子さんの生活リズムに合わせていつでも食べて頂けます。 面接相談・電話相談は随時行っています。 (9:00~16:00)</p>				1 9:00 ~12:00
午後					14:00~16:00
午前	4 みどりの日	5 子どもの日	6 振替休日	7 サークル(登録制) 「デザート」	8 かるがもひろば in 森の図書館 10:00~11:30 7フロア開放 (かるがも) 9:00~12:00
午後					14:00~16:00
午前	11 ふたご・みつご フロア 9:00 ~12:00	12 サークル(登録制) 「手芸」	13 9:00 ~12:00	14 サークル ストレッチ(登録制) 9:30~10:00 7フロア開放 10:00~12:00	15 9:00 ~12:00
午後	14:00~16:00	14:00~16:00	14:00~16:00	14:00~16:00	14:00~16:00
午前	18 9:00 ~12:00	19 かるがも ピクニック 10:00~11:30	20 9:00 ~12:00	21 9:00 ~12:00	22 かるがもひろば in 森の図書館 10:00~11:30 7フロア開放 (かるがも) 9:00~12:00
午後	14:00~16:00	14:00~16:00	14:00~16:00	14:00~16:00	14:00~16:00
午前	25 身体測定 9:00 ~12:00 (予約不要)	26 9:00 ~12:00	27 てくてく かるがも 9:00 ~12:00	28 9:00 ~12:00	29 手作りの日 9:00~10:30 10:45~12:15
午後	会議の為閉室	14:00~16:00	14:00~16:00	14:00~16:00	14:00~16:00

かるがもひろば 《予約不要》

8日(金) 22日(金) 10:00~11:30

東深井にある「森の図書館」の和室に職員がおもちゃを持って出向きます。身体測定も出来ます！

かるがもピクニック 《予約不要》

19日(火) 10:00~11:30

場所:「一本桜広場」

持ち物:おやつ(軽食)、飲み物、レジャーシート

季節を感じながら、外遊びを楽しみましょう！

土曜日フロア 《予約不要》

9日(土) 9:00~14:00

天候や気温によって、外遊びが出来ます。

(10時過ぎから40分程度)

昼食を持参すると食べることが出来ます。

てくてくかるがも 《予約制》

27日(水) 9:00~12:00

5組程度の少人数で過ごせるフロアです。大人数が苦手なお子さん、発達が気になっている方、どうぞご参加下さい。

ふたご・みつごフロア 《予約不要》

11日(月) 10:00~11:30 初石公民館

場所:初石公民館 2F 和室(流山市保健センター一隣、駐車場有)

多胎児のお子さんのフロアです。子育ての工夫や、大変さをお話しながら、一緒に遊びましょう。身体測定も出来ます!!

手作りの日 《予約制 1回 5組》

「皮がむけるバナナ」 材料費350円

29日(金) 9:00~10:30 / 10:45~12:15

フェルトを使って、皮がむけるのが楽しいバナナを制作します。

行事の予約は4月24日(金)

9時より TEL、7フロア

または Google フォーム で

承ります

*先着順になります。



平日の園庭遊びのお知らせ!

5月は、1(金)、8(金)、14(木)、15(金)、21(木)、22(金)、28(木)の10:30~11:30が開放日ですので、お気軽にご利用ください!

※気温、天候などの理由で中止になる場合があります。

暑い日も増えてきましたので、帽子、飲み物、タオルなどをお持ちください。サンダルではなく、靴をはいてお越しください。

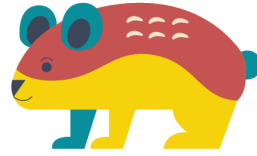

南流山8丁目2-20 1階（南流山駅より徒歩10分 駐車場なし）

☎ 04-7170-1899 🌐 <https://coto-coto.info>

駐車スペースは利用できません
徒歩でのご来館にご協力ください

休館日：毎週水曜日、第1・3日曜日、年末年始

Sun	Mon	Tue	Wed	Thu	Fri	Sat
<p>AM 10-11時半/ランチタイム 11時半-13時/PM 13-17時 イベントのない時間帯は〈予約不要〉でどの時間帯もフロアで遊べます</p> <p>このマークが目印</p>					<p>1 AM 防災ミニおはなし会 PM ☺️ フロア開放</p>	<p>2 終日 ☺️ フロア開放</p>
<p>3 憲法記念日 休</p>	<p>4 みどりの日 終日 ☺️ フロア開放</p>	<p>5 こどもの日 10:15-11:45 ポコひろば（発達相談の日） 14:05~14:35 いーよの呼吸</p>	<p>6 振替休日 休</p>	<p>7 AM ☺️ フロア開放 13:00-15:00 プレママ・0歳ひろば</p>	<p>8 10:15-11:00 要予約 おたんじょうびかい PM ☺️ フロア開放</p>	<p>9 10:15-11:45 パパひろば PM ☺️ フロア開放</p>
<p>10 母の日 終日 ☺️ フロア開放</p>	<p>11 10:15-11:15 要予約 くつえらびの日 PM ☺️ フロア開放</p>	<p>12 10:15-16:00 （ランチタイムを除く） おやこで工作の日</p>	<p>13 休</p>	<p>14 AM ☺️ フロア開放 13:00-15:00 プレママ・0歳ひろば （助産師さんの日）</p>	<p>15 終日 ☺️ フロア開放</p>	<p>16 終日 ☺️ フロア開放</p>
<p>17 休</p>	<p>18 AM ☺️ フロア開放 14:00-14:30 絵本の日</p>	<p>19 AM ☺️ フロア開放 14:05~14:35 いーよの呼吸</p>	<p>20 休</p>	<p>21 AM ☺️ フロア開放 13:00-15:00 プレママ・0歳ひろば</p>	<p>22 10:30-11:30 要予約 わらべうたの日 PM ☺️ フロア開放</p>	<p>23 10:15-11:45 多胎児ファミリーひろば PM ☺️ フロア開放</p>
<p>24 終日 ☺️ フロア開放</p>	<p>25 終日 ☺️ フロア開放</p>	<p>26 AM ☺️ フロア開放 14:05~14:35 いーよの呼吸</p>	<p>27 休</p>	<p>28 AM ☺️ フロア開放 13:00-15:00 プレママ・0歳ひろば</p>	<p>29 10:15-11:45 〇〇の日 PM ☺️ フロア開放</p>	<p>30 終日 ☺️ フロア開放</p>
<p>31 終日 ☺️ フロア開放</p>						

くつえらびの日 5/11 〈要予約5組〉
理学療法士さんからファーストシューズの選び方のポイントなどをお話いただきます
（理学療法士：嶺田真理さん）
11:20〜は個別相談もできます（1組約10分要予約3組）

ランチタイムは食事スペースで
飲食が可能です。（フロア利用可）

おやこで工作の日 5/12 〈予約不要〉
ペットボトル無限ポンポンを作ります
材料が無くなり次第終了となります

プレママ・0歳ひろば
5/7.14※.21.28 〈予約不要〉
プレママと0歳児のママが対象です
お産のことや育児のことを自由にお話しできます
※14日は13:30〜14:30まで助産師さんも来所されて
相談ができます。（助産師：小林由美子さん）

〇〇の日 5/29 〈予約不要〉
5月は1歳児ひろばです。元気にあそぼう！

わらべうたの日 5/22 〈要予約6組〉
お子さんの月齢に合わせたわらべうたで遊びます
子育てで相談もできます（保育士：田中丸宏美さん）

いーよの呼吸 5/5.19.26 〈予約不要〉
毎日の家事で疲れてても、いーよ。
子育てでしんどくても、いーよ。
普段頑張っている自分のために息を吐くことだけに
集中する、「呼吸しにくい、呼吸のレッスン」
（講師とオンラインでつながります）

おたんじょうびかい 5/8 〈要予約5組〉
5月生まれのお子さんとし生後6か月（ハーフバースデー）
のお子さん対象。みんなでのお誕生日をお祝いしましょう

多胎児ファミリーひろば 5/23 〈予約不要〉
ふたごちゃん・みつごちゃんの育児や悩みについて
お話ししてみませんか？
妊婦さんから参加可能です。

防災ミニおはなし会 5/1 〈予約不要〉
毎月1日の午前には防災についてのミニおはなし会を
行います。いざという時の備え、どうしてます
か？防災について皆さんで話し合ってみましょう
（1日が休館日の月は翌営業日になります）

絵本の日 5/18 〈予約不要〉
絵本の読み聞かせや手遊びなどをして遊びます♪

パパひろば 5/9 〈予約不要〉
パパとお子さん対象のひろばです

ポコひろば 5/5 〈予約不要〉
お子さんの発達が気になる方のひろばです。
自由に遊んでいただける時間です。
（療育を経験したスタッフがいます）

前月25日より
予約スタート **予約受付中**
<https://airrvs.net/cotocoto-nagareyama/calendar>





さくらんぼルーム

さくらんぼルームでは、育児相談のほか自由に遊ぶことのできるフロアや園庭開放、発育測定などを以下の日程で開催いたします。ぜひ遊びに来てください。

5月の予定

フロア開放	園庭開放	公園で遊ぼう	わくわく保育園ツアー	発育測定	地域支援
<p>さくらんぼルームのお部屋を使って、自由に遊ぶ事が出来ます。 好きな玩具や絵本を見つけて、親子でリラックスしてお過ごし下さい♪ ※予約は必要ありません。 ☆月～金曜日 9:00～12:00 / 13:00～15:00 イベント開催日は、午後の13時～15時までフロア開放します。</p>	<p>園庭遊具やお砂場で体を動かして元気に遊びましょう！ ★10:00～12:00 ※雨の場合はフロア開放となります。 ※予約不要 外で遊ぶ際は、親子で水分補給が出来るものと帽子をお持ち下さい♪</p>	<p>近隣の公園で保育士さんとかけっこをしたりして遊びましょう！現地集合。 ★10:00～11:30 ※雨の場合はフロア開放となります。 ※予約不要</p>	<p>入園検討の方集まれ！保育士と一緒に遊びましょう♪ふれあい遊びや出し物、手形アートもありますよ！ 園長先生から園の話が聞けます♪ 栄養士に入園前のお子さまの栄養相談OK！ 園見学もできます☆ 気軽に遊びに来て下さいね！ 直接保育園でどうか、お電話で予約ができます ★10:00～11:30</p>	<p>身長・体重計を使ってお子さんの成長を測定します。 ※定員8名ずつ予約制 直接保育園でどうか、お電話で予約ができます。 1部: 10:00～11:00 2部: 11:00～12:00</p>	<p>はじめまして流山流山市に引っ越してきた方を対象としたイベントを行います。 情報交換をして楽しくお話ししましょう！ ※定員8名ずつ予約制 直接保育園でどうか、お電話で予約ができます。 ★10:00～12:00</p>



月	火	水	木	金
4. 祝日	5. 祝日	6. 祝日	7. フロア開放	8. 発育測定① 
11. フロア開放	12. フロア開放	13. 地域支援 	14. 園庭開放	15. フロア開放
18. フロア開放	19. フロア開放	20. 発育測定② 	21. フロア開放	22. フロア開放
25. わくわく保育園ツアー	26. フロア開放	27. 公園で遊ぼう♪ 木一号公園 (ありんこ公園)	28. 園庭開放	29. フロア開放



地域子育て支援拠点

てるてる 5がつ だより

☎ 04-7136-2032

📍 流山市江戸川台東1丁目160-3
江戸川台駅より徒歩5分 🅇 5台

🌐 <https://teru-teru.jp/>

徒歩でのご来館に
ご協力ください



2026.5

今月の予定 休館日：毎週火曜日、第1・3日曜日、年末年始

月	火	水	木	金	土	日
AM 10-11時半/ランチタイム 11時半-13時/PM 13-17時 イベントのない時間帯は〈予約不要〉でどの時間帯もフロアで遊べます てるてるは朝から遊んでランチタイム（飲食可）も 引き続きフロア利用していただけます				1 AM 防災ミニおはなし会 PM フロア開放	2 終日 フロア開放	3 憲法記念日 休館日
4 みどりの日 終日 フロア開放	5 子どもの日 休館日 	6 振替休日 終日 フロア開放	7 AM フロア開放 13:00-15:00 プレママ・0歳ひろば	8 AM フロア開放 13:00-15:00 1歳児のひろば	9 10:30-11:30 わらべうたの日 PM フロア開放	10 母の日 終日 フロア開放
11 10:15-11:45 要予約 ママ向け 体のケアセミナー PM フロア開放	12 休館日	13 要予約 ZOOM相談 10:15-11:45 ベビークラス (栄養士さんの日) PM フロア開放	14 AM フロア開放 13:00-15:00 プレママ・0歳ひろば	15 AM フロア開放 13:30-15:00 ポコひろば	16 10:15-11:45 多胎児ファミリーひろば PM フロア開放	17 休館日
18 てるてるは 終日フロア開放 10:15-11:30 出張てるてるひろば @東深井福祉会館	19 休館日	20 10:15-11:45 多胎児ファミリーひろば PM フロア開放	21 AM フロア開放 13:00-15:00 プレママ・0歳ひろば (助産師さんの日)	22 要予約 10:00-11:30 出張ポコひろば @南流山センター 10:15-16:30 おやこで工作の日	23 10:15-11:45 パパひろば PM フロア開放	24 終日 フロア開放
25 要予約 ZOOM相談 10:15-11:45 ポコひろば (理学療法士さんの日) PM フロア開放	26 休館日	27 要予約 10:30-11:30 おさんぽの日 PM フロア開放	28 要予約 10:15-11:45 ベビークラス (助産師さんの日) PM フロア開放	29 AM フロア開放 13:30-16:00 要予約 手作りの日	30 終日 フロア開放	31 終日 フロア開放

おやこで工作の日 5/22 〈予約不要〉

10時15分～16時30分（ランチタイムを除く）
野菜スタンプではらぺこあおむしを作ります。
材料が無くなり次第終了となります

手作りの日 5/29 〈予約制各回4組〉

13時30分・1歳児以上/15時・プレ～0歳児
ペットボトルのふたでぽつんと落としを作ります。
材料費100円

わらべうたの日 5/9 〈予約不要〉

お子さんの月齢に合わせたわらべうたで遊びます
子育て相談もできます（保育士：田中丸宏美さん）

ベビークラス 〈要予約5組〉

生後7ヶ月～12ヶ月までのママ＆ベビー対象
5/13 離乳食後期（栄養士：曾根美香さん）
※離乳食講座はZOOM参加可能です

生後1～12ヶ月までのママ＆ベビー対象
5/28 育児・発達（助産師：小林由美子さん）

プレママ・0歳ひろば

5/7・14・21※〈予約不要〉
プレママと0歳児のママが対象です
お産のことや育児のことを自由にお話できます
※21日は13時30分～15時まで助産師さんも来所されて
ご相談ができます。（助産師：小林由美子さん）

ポコひろば

お子さんの発達が気になる方のひろばです

5/15 〈予約不要〉フロアで遊べます

5/22 〈要予約4組〉10時から11時30分

出張ポコひろば@南流山センター（10:00-11:30）
就園や就学に関するご相談もできます。大人の方だけの
参加もできます。（協力：NPO法人CASE Japan）

5/25 〈要予約4組〉

理学療法士さんと一緒にフロアで遊べます
（理学療法士：嶺田真理さん）

※事前予約の上、ZOOM相談も可能です

多胎児ファミリーひろば 5/16・20 〈予約不要〉

ふたごちゃん・みつごちゃんの育児や悩みについて
お話してみませんか？妊婦さんから参加可能です。
16日 野菜スタンプではらぺこあおむしを作ります。
20日 リラックスタイムでハーブティー等のご用意があります

パパひろば 5/23 〈予約不要〉

パパとお子さん対象のひろばです

1歳児のひろば 5/8 〈予約不要〉

13時00分から15時00分
1歳児さんあつまれ～！フロアで自由に遊べます。

出張てるてるひろば 5/18 〈予約不要〉

10時15分～11時30分 東深井福祉会館
おもちゃや絵本をもって「てるてる」が出張！
※「てるてる」は通常通り、終日フロア開放しています

おさんぽの日 5/27 〈要予約7組〉雨天中止

10時30分～11時30分 近くの公園で外遊びをします。
10時20分まででてるてるにお集まりください。
絵本の日も兼ねて、読み聞かせ等も行います。
フロアは別途通常開放します。

防災ミニおはなし会 5/1 〈予約不要〉

毎月1日は防災ミニおはなし会を行います。午前中に実施
します。子どものいる家庭での備えについてお話して
いませんか（1日が定休日の場合は翌営業日になります）

ママ向け体のケアセミナー 5/11 〈要予約5組〉

産後1年以内のママさん向けの体の状態チェックとセルフ
ケアセミナー。
地元の整骨院さんのご協力のもと、ご自身の体の状態を知
って日常でできるケア方法をお伝えします。

前月25日より
予約スタート！

予約受付中

<https://airrsv.net/teruteru-nagareyama/calendar>



子育て相談は随時対応します 受付でお声がけください。電話も可能です。

委託運営 NPO法人

な が れ や ま 子 育 て コ ミ ュ ニ テ ィ

な こ っ こ



月	火	水	木	金
7フロア開室時間 1部: 9:00～12:00 2部: 12:30～14:30	全日身長体重測定 できます			1日 東三号公園 7フロア開放
4日 建国記念日	5日 みどりの日	6日 振替休日	7日 大堀川公園 7フロア開放	8日 7フロア開放
11日 0オールム	12日 7フロア開放	13日 ①ようこそ流山 7フロア開放	14日 7フロア開放	15日 1オールム
18日 7フロア開放	19日 0オールム	20日 7フロア開放	21日 ①お散歩 7フロア開放	22日 7フロア開放
25日6月予約開始日 ぶたごみつごちゃんルーム 0オールム	26日 新聞紙で遊ぼう 7フロア開放	27日 2・3オールム	28日 7フロア開放	29日 0オールム

①はイベントの日 イベントのみご予約制(2枠まで)ご予約 TEL070-4251-0900 (9:00～14:30)

フロア開放は0才～未就園児のお子様にご利用いただけます。 ☆ご兄弟でのご利用は上のお子様の年齢に合わせてご来室ください。

お誕生月の方お知らせください。写真と手形(足形)をとったお誕生日カードをお渡しします♪イベント以外の日にお申し付け下さい。

公園で遊ぼう

5/1(金)東三号公園

(かいつか側)

5/7(木)大堀川公園

(遊具側)

現地集合・現地解散

雨天中止・予約不要

各日とも 10:00～12:00



ようこそ流山

要予約 8組

5/13(水) 10:00～12:00

流山に引っ越しされて、一年程度の方のイベントです。

お友達作りのきっかけに遊びに来ませんか。

4/27(月)AM9:00～

お電話にて予約開始

お散歩

要予約 7組 自由解散

5/21(木) 10:15～11:30

江戸川大学キャンパス内を散歩し簡単な工作もします。ベビーカーでの参加も可能です。雨天中止の場合は7フロア開放となります。

10:15～に保育園玄関前集合

4/27(月)AM9:00～お電話にて予約開始

新聞紙で遊ぼう

予約不要 時間内出入り自由

5/26(火) 10:00～12:00

新聞紙フェールや帽子作り。めいいっぱい新聞紙で遊みましょう。親子ともに汚れてもよい格好でお越しください。

※駐車場はありませんので、徒歩又は自転車でお越しください。

※水分補給、授乳以外の飲食はご遠慮ください。

※体調不良や微熱がある時はご利用をお控えください。

※今後の新型コロナウィルス、インフルエンザ等の感染拡大状況によってイベントや開室を変更する場合があります。ホームページよりご確認ください。

[ひまわりのホームページ](#)





令和8年度 5月ぺんぎんだより

外で過ごすことが心地いい季節になりましたね。
温かい外気に触れ、新緑の季節を楽しみたいですね。



森の葉保育園
子育て支援センターぺんぎん
流山市上新宿芝山 111-8
支援センター直通
TEL : 04-7152-8966

開放日 火曜日・水曜日・木曜日
開放時間・電話受付 9:00~14:30

5月の予約 4月 22日(水)から開始します。

月	火	水	木	金
	5日 こどもの日 	6日 振替休日	7日 身体測定 ※1歳以上 9:00~12:00	
	12日 赤ちゃんあつあれ! ※3ヶ月~7ヶ月 9:00~12:00	13日 あじさいの写真立て制作 ①9:15~10:15 ②10:45~11:45	14日 あじさいの写真立て制作 ①9:15~10:15 ②10:45~11:45	
	19日 フロア開放 9:00~12:00	20日 フロア開放 9:00~12:00 誕生会10:00~(20分程度) ※誕生者の方は要予約	21日 葉さんによるおはなし会 10:00~10:30 ※10:45~フロア開放	
	26日 赤ちゃんあつまれ! ※8ヶ月~1歳お誕生月まで 9:00~12:00	27日 身体測定 ※1歳以上 9:00~12:00 	28日 フロア開放 9:00~12:00	

※開室時間は午前9:00~12:00、午後12:30~14:30です。

赤ちゃんあつまれ!

12日(火)・26日(火)

身長体重の測定をし、写真撮影をしてアルバムにしてお渡しします。 **要予約**

あじさいの写真立て制作

13日(水)・14日(木)

段ボールやチラシ、折り紙など身近な素材を使ってあじさいの写真立てを作ります。

要予約各回6組



身体測定

7日(木)・27日(水)

身長体重の測定をし、すくすく記録表をお渡しします。 **要予約**

誕生会

20日(水)

今月誕生日のお子さんの誕生会を行います。

カードをお作りしますので9:45までにお越しください。

皆でお祝いしましょう
誕生月の方は要予約。



フロア開放

19日(火)・20日(水)・28日(木)

人数制限なし、ご予約なしでご利用できます。

ご利用時間内のお好きな時間にお部屋で自由に遊ぶことができます。

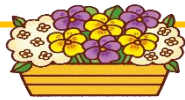

おはなしボランティアながれやま葉さんによるおはなし会

21日(木)

今年度はおはなしボランティアながれやま葉さんによるおはなし会を年3回予定しています。今回は1回目のおはなし会です。親子でゆったりとお話を楽しみましょう! **要予約 15組**

おはなし会終了後10:45頃からは、フロア開放になります。フロア開放は予約なしでご利用いただけます。

※駐車場の数に限りがあります。なるべく徒歩か自転車でお越しください。ご協力お願いいたします。

《おしらせ》

- お誕生月のお子さんは、バースデーカードを作りプレゼントします。(誕生会以外でも来室の際に職員にお声掛けください。)

◎育児相談(来室・電話)は随時受付します。

◎子育て支援センターぺんぎんは、未就園児のお子さんが利用出来る施設です。



- 赤ちゃんあつまれ・身体測定は時間内のお好きな時間にお越しください。当日でも受付します。気軽にお問い合わせください。
- 電話対応は開室日のみになります。(火・水・木 9:00~14:30) ご協力お願いいたします。
- キャンセルや予約の電話も開室時間内をお願いいたします。



ぽっかぽか

2026年5月カレンダー

月	火	水	木	金	土	日
プログラムの詳細や変更などはInstagramにてお知らせします♪ ひろばの様子も配信中～	 POKKAPOKA.NAGAREYAMA			1	2 おたのしみの日 10:00～17:00 身近なものであそぼう♪	3 (祝) 休 聞いて！話そう！ こどものかわいいところ!! ワタシ、コドモ自慢!
4 (祝)	5 (祝) 休	6 (祝) ぽっかぽかの日 	7	8	9	10 ままとばあばの日 わいわいトーク! 11:00～ 15:00～ 
11 ひなんくんれんの日 11:00～(20分程度)	12 休	13	14 ボランティアの 「わたぼうし」さん わくわく パネルシアター 10:30～(30分程度)	15 おはなし ポップコーンさん 14:00～14:30 地域のボランティアさんによる絵本のよみきかせ	16	17 休 5/23 あかちゃんのおもちゃづくりの申し込みはコチラ 
18	19 休	20	21	22 そうだんの日 一助産師 15:00～16:30	23 0歳とプレママプレパパの日 ①13:00～14:00(予約制) あかちゃんのおもちゃづくり 対象：妊婦さん 3組限定 ②14:00～15:00 対象：0歳親子、プレママ、プレパパ	24 
25 そうだんの日 一発達 10:30～11:30 ふれあい音楽あそび リトミック♪ ことば音楽療法士さんと言葉をはぐくむわくわく音楽タイム	26 休	27 そうだんの日 一保育士 15:00～16:30	28	29	30	31 ばばとじいじの日 地域のばば、じいじもお待ちしています!

そうだんの日

- ・助産師(妊婦・新生児・産後のからだの相談など)
- ・保育士(子育て・子どもとの生活の相談など)
- ・発達、療育心理指導員他(発達についての相談)

事前予約で、各相談員と個別相談もできます(詳しくはひろばスタッフまで)

専門員がひろばにいます。
ひろばで遊びながら、
ちょっと気になることなど
気軽に相談ができます。



妊婦さん(プレママ・プレパパ)
いつでもどうぞ♪
おもちゃづくりできます
見学だけでも
お立ち寄りくださいね

ぽっかぽかは妊娠期からおおむね0～3歳の乳幼児とその保護者がゆったりのおんびり過ごすことができます。遊びや交流を通して、子育て相談、情報交換、講座等の参加などそれぞれ自由な利用ができるひろばです。

開館時間 : 10:00～17:00

休館日 : 火曜日、第1・3日曜日、年末年始

対象 : 妊娠期からおおむね3歳まで

利用料 : 無料

Tel : 070-6612-4217(開館時のみ)

Mail : pokkapoka@m-harmony.org

HP : <https://pokkapoka.m-harmony.org/>

一時預かり

ぽっかぽかでは理由を問わない乳幼児一時預かりも行っています。

最初にお子さんと一緒に登録手続きが必要です

お子さんの「健康保険証」、「子ども医療費助成受給券」、「健康保険資格確認書」、「マイナンバー」のいずれかを持参し、申請書と一緒に提出してください。

- ・対象 : 流山市在住の生後6ヶ月～未就学児
- ・利用料 : 1時間1,000円 ※最長4時間まで
(最初の1時間1,000円、以降30分ごと500円)
- ・予約 : ご利用日の1ヶ月～前日
(休館日に当たる場合はその前日)

詳細は一時預かり利用案内をご覧ください。

フロア・園庭開放 **電話・面接相談 9:00~16:00**
AM: 9:00~12:00 (ランチタイム11:00~11:45 みなさんで楽しくお昼ごはんを食べましょう)
PM: 13:30~15:30 **5月のイベント予約は4月27日(月) 9:30より来所・お電話で受付いたします。**
 予約不要、途中入退出OK。掲載のイベントにつきましては、「地域子育てセンターみんなのFratto」X・電話・HPでご確認ください。

月	火	水	木	金	土
	※ イベント「手形アート」 当日のご参加が難しい方は、 スタッフまでご相談ください。			1 AM フロア開放 10:00-12:00	2
				PM 予約不要 5時までFratto 14:00-17:00	
4 憲法記念日	5 みどりの日	6 振替休日	7 AM・PM フロア開放	8 AM・PM フロア開放	9 要予約 医療的ケア児 家族の交流会 予約は下記参照
11 AM・PM フロア開放	12 AM・PM フロア開放	13 AM 予約不要 出張Fratto 「東深井福祉会館」 10:00-11:15 10:00-15分程度 親子ふれあい遊び	14 AM 要予約 「双子ちゃん・三つ子 ちゃんフロア」 10:00-11:00	15 AM・PM フロア開放	16
		PM 研修のため閉室	PM 要予約 「ママときどきヨガ」 13:40-14:20		
18 要予約 「はいはいレース」 10:30-11:15 定員:12組	19 AM 要予約 「1歳児フロア」 10:00-11:00	20 AM 予約不要 「みんなでランチ」 11:00-11:45	21 AM 要予約 「ママときどきヨガ」 10:00-10:40	22 AM・PM フロア開放	23
PM フロア開放	PM 要予約 「0歳児フロア」 13:45-14:45	PM フロア開放	PM フロア開放		
25 AM 要予約 「お誕生日会」 10:00-10:45	26 AM・PM フロア開放	27 AM フロア開放 10:00-12:00	28 予約不要 AM・PM 身体測定	29 AM・PM 要予約 「手形アート」 各回:8組 参加費:100円 持ち物:ウェット ティッシュ	30 土曜Fratto 「手形アート」 のみ 要予約 各回:2組 参加費:100円 持ち物:ウェット ティッシュ フロア開放 9:00-14:00
PM フロア開放		PM 予約不要 「5時までFratto」 14:00-17:00			

医療的ケア児等・
家族の交流会 (in流山)

5月9日(土) 10:30-11:30

定員:7組 申込:各回2か月前から

電子申請システム・QRコード

お問合せ:西深井地域生活支援センターすみれ
TEL 04-7154-6202

「0歳児フロア」 10組
5月19日(火) 13:45-14:45
「1歳児フロア」 10組
5月19日(火) 10:00-11:00
どちらのフロアも15分親子ふれあい遊び・
45分お話し会となります。
ご参加お待ちしております。

みんなでランチ
5月20日(水)
11:00-11:45
みんなで楽しくランチを
しませんか?
購入したものでOK!!
ランチを食べない方は、
フロアで遊べます。

ママときどきヨガ
5月14日(木) 13:40-14:20
5月21日(木) 10:00-10:40
定員:8組 参加費:300円
持ち物:ヨガマット
(貸出あり・枚数に限りあり)
水分・動きやすい服装

お誕生日会
5月25日(月) 10:00-10:45
定員:10組 参加費:無料
みんなで一緒にお誕生日をお祝いしまし
よう♪誕生日でなくてもOK!
持ち物:写真L版1枚・ウェットティッシュ

巾着袋にお子さんの
かわいい手形を
スタンプしませんか。
テンプレートなどで
素敵にデザイン
できます。

「手形アート・巾着袋」
5月29日(金)
① 10:00-11:00 ② 13:45-14:45
各回:8組 参加費:1袋 100円
5月30日(土)
毎時:00分・30分(9時-13時まで)
各回:2組 参加費:1袋 100円
両日とも持ち物:ウェットティッシュ

5時までFratto
5月1日(金)・5月27日(水)
14:00-17:00
ぜひ遊びに来てください。
※午前は、10:00-12:00となります。

地域子育てセンター みんなのFratto (オハナゆめ保育園併設)
流山市中116-1 電話番号04-7168-0827
(9:00~16:00)
※ベビーカー、自転車OK、駐車場8台

2026.5月号 わらしこ

月		火		水		木		金	
9:00～12:00	12:30～14:00	9:00～12:00	12:30～14:00	9:00～12:00	12:30～14:00	9:00～12:00	12:30～14:00	9:00～12:00	12:30～14:00
お弁当を持参すると食べることができます (11:30～12:15)								1	年令フリー 妊婦さん0才
祝日		祝日		祝日		7	年令フリー 妊婦さん0才	8	はじめのいっぽ 妊婦さん0才
11	身体測定 妊婦さん0才	12	0,1才 妊婦さん0才	13	2才以上 妊婦さん0才	14	年令フリー 妊婦さん0才	15	ひろば ホットストーンセラピー体験 & 妊婦さん0才
18	妊婦さん0才	19	はじめのいっぽ 妊婦さん0才	20	年令フリー 絵本のおへや 妊婦さん0才	21	年令フリー 妊婦さん0才	22	手作り 電車作り & 年令フリー 妊婦さん0才
25	妊婦さん0才	26	遠野のわらべ唄 & 0,1才 妊婦さん0才	27	2才以上 妊婦さん0才	28	年令フリー 妊婦さん0才	29	ひろば 身体測定 妊婦さん0才

5月のイベント

● 赤ちゃんの身体測定Day (予約不要)

日時：11日(月)・29日(金)
12:30～14:00

支援センターデビューの方にもおすすめです。最後の絵本の時間もお楽しみください。測定のみのご利用でも大丈夫です。

● 赤ちゃんほっとタイム

～発達がゆっくりな赤ちゃんとママ・パパの交流～
日時：14日(木) 14:00～15:00
予約：フロアー又は電話にて受付中

自分のペースでゆっくり育てている赤ちゃんの保護者が繋がるきっかけになると嬉しいです。

● ホットストーンセラピー体験

日時：15日(金) 12:45～14:00 (20分/人)
対象：妊婦さん・0才のお子さんの保護者
定員：3組 費用：無料
セラピスト 宮下 律子さん
予約：4月27日(月) 9:00～フロアー又は電話にて受付

温めた石をお腹、腕などにのせて行います。心と体が緩みリラックスできます。(支援センターでは着衣で行います)

● わらしこ保育園の給食体験

日時：18日(月) 12:00～13:00
対象：後期食(おおよそ11ヶ月～1才1ヶ月の子)
費用：300円(子ども一食分) 定員：4組
予約：フロアー又は電話にて受付中

わらしこ保育園の給食を食べてみませんか?調理法、味付けなど参考になったら嬉しいです。
14時までフロアーで過ごすことができます。

● 牛乳パックの電車作り

日時：22日(金) 9:30～11:00
対象：年令フリー
費用：無料 定員：4組
予約：フロアー又は電話にて受付中

牛乳パックの電車を作ります。おしゃべりも楽しみながら作りましょう!

● 遠野のわらべ唄

日時：26日(火) 10:00～11:00
対象：0カ月～6カ月までの親子
講師：田中丸 宏美さん 定員：4組程度
予約：フロアー又は電話にて受付中

子ども達が自立した大人として世の中のでていられるように伝承されてきた『人育ての唄・遠野のわらべ唄』を教えてください。

● 絵本のおへや(予約不要)

日時：20日(水) 11:30～11:40

いつものわらべ唄の時間に絵本や紙芝居を読みます。

外遊び / 現地集合 予約不要

● ひろば

日時：15日(金)、29日(金)
9:30～11:30
雨天時フロアー開放(年令フリー)
場所：コミュニティ第1児童公園
＜野々下1-3-317/駐車場 10台＞

● はじめのいっぽ

日時：8日(金)、19日(火) 13:30～14:30
対象：未就学児
保育園の園庭で遊びます。タオル、着替え、水分をご持参さい。
13:30の時点で雨が降っていたら中止です。

園庭ならではの、泥んこ遊びが人気です