



もうやめて! 歩きたばこ・ポイ捨ては 市内全域で禁止 4月から重点区域内では直ちに過料を徴収



実際に南流山駅周辺に落ちていた吸い殻

※路上喫煙写真はイメージです

市では、「流山市路上喫煙の防止及びまちをきれいにする条例」を定め、市内全域で歩きたばこやポイ捨てなどの迷惑行為を禁止し、歩行者の安全を守り、きれいなまちづくりを推進しています。しかし、心ない一部の喫煙者の方による迷惑行為は後を絶ちません。

そこで、これまではパトロール員の指導・勧告に従わなかった場合のみ過料の対象としていましたが、4月1日から同条例を改正し、重点区域内での路上喫煙や吸い殻のポイ捨てを確認し次第、過料を徴収します。改めてルールを確認し、マナーも守りましょう。

☎環境政策・放射能対策課

☎7150-6083 ID 1002643

意外と知らない!? 流山の喫煙ルール

Q1 携帯灰皿を使えば、屋外で自由に吸ってもいい?

A 路上喫煙防止重点区域内(下記参照)での路上喫煙と、市内全域の歩きたばこは禁止です。

重点区域外では、携帯灰皿を使用した立ち止まっただけの喫煙は禁止ではありませんが、たばこの火によるやけどや服の焼け焦げなどの危険があるため、お子さんが多い場所では控えるなど周囲へのご配慮をお願いします。

Q2 違反しても注意されるだけ?

A 4月1日から重点区域内では直ちに過料を徴収します。

条例改正により4月1日からは、重点区域内で路上喫煙や吸い殻のポイ捨てをした違反者を確認した場合、直ちに過料2,000円を徴収します。

Q3 重点区域内に吸える場所はある?

A 重点区域には、市の指定喫煙所または民間の喫煙所があります。

喫煙所は、みんなで使う場所ですので、たばこの空き箱や空き缶などは放置せず、必ず持ち帰ってください。

たった1時間でこんなに!!

半分以上が喫煙に関するごみ

グリーンボランティア「まちをきれいに志隊」の皆さんの清掃活動に密着しました。取材日(1月12日)は6人の方が約1時間、南流山駅周辺を一回り。年末にも活動をされたそうですが、吸い殻やたばこの空き箱、ライターなど喫煙に関するものが大量に落ちていました。排水溝に落ちていて拾えないものもたくさんありました。一人の「たった1回」がこれだけ街を汚してしまいます。あなたはマナーをしっかり守っていますか。



ごみ袋からたばこに関するごみを取り出してみました(一部)

ポイ捨ては「みんなの迷惑」

まちをきれいに志隊 齊藤 智さん(南流山在住)

清掃をしていると、「お疲れさま」「きれいになりましたね」「ありがとう」など声を掛けてもらえるので、とてもうれしくなります。しかし、たばこの吸い殻などのポイ捨てはなかなか減りません。それらは風に飛ばされ、街路樹の植栽や駐車場、側溝などにたまり、街を汚してしまいます。

私たちが活動する姿を見てもらうことで、「街はみんなのもの。ポイ捨てはみんなの迷惑」と感じてほしいです。特に、若い世代にその思いを伝え、きれいな街並みを残すことが、私たちの役目だと思っています。



ご自宅や自治会で 禁止を呼び掛ける看板を配布中

歩行喫煙・ポイ捨て禁止を呼び掛けるために、ご自宅の塀などに設置していただくプラスチック製看板(A4サイズ)を無料で配布しています。希望する方は、市役所環境政策・放射能対策課にお問い合わせください。

※ご自宅以外に設置する場合は所有者の承諾を得てください。

歩行喫煙
ポイ捨て
禁止
流山市

本日から路上喫煙防止重点区域を拡大 流山おおたかの森駅周辺は全て区域内に

たばこの火による危険を防止するため、つくばエクスプレス・東武野田線の各駅の周辺を重点区域に指定しています。本日2月1日から、流山おおたかの森駅東口・南口に加え、西口・北口周辺を重点区域に指定します。詳細は市ホームページをご覧ください。 ID 1002643

おおたかの森ホール 指定管理者を募集

応募は3月2日まで

平成31年春の完成に向け、流山おおたかの森駅北口駅前市有地に建設が進む、流山市おおたかの森ホールの管理運営を行う団体などを募集します。詳細は募集要項をご覧ください。

▽募集要項 2月1日10時

☎715016106
ID101017323

市役所駐車場の混雑緩和にご協力を

確定申告期間中は駐車場の混雑が予想されます。平和台3号公園の一部を仮設駐車場とします。確定申告などで長時間駐車される方は、仮設駐車場または臨時駐車場(公用車立体駐車場1階)をご利用ください。

▽仮設・臨時駐車場利用期間
および時間 2月16日(金)～3月15日(木) 8時30分～17時15分
☎715016069

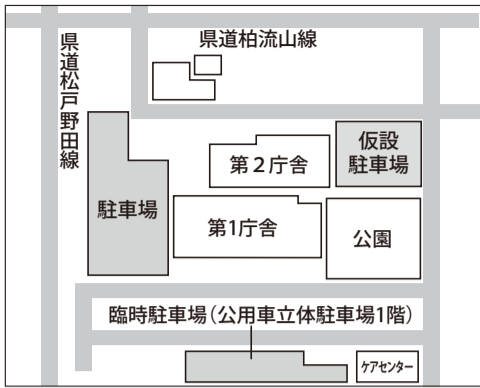

「車いすマーク」の駐車場は必要な方のために配慮を
駐車場などで見かける「車いすマーク」(II図)。このマークの正式名称は「国際シンボルマーク」といい、全ての障害をおもちの方が利用できる施設や場所などを指すものです。障害のない方がマークのある駐車場を使用すると、本当に必要な方にとって大変な迷惑となります。特に、車いすを利用しての方は、車の乗降に広いスペースを必要とします。通常の駐車スペースでは十分な幅がないため、車いすに乗り換えることもできません。ご理解とご配慮をお願いします。

野焼きは禁止されています

大気汚染や周辺住民の迷惑に!

一般家庭や事業所から出たごみを野外で焼却することは、一部の例外を除き法律で禁止されています。野焼きは、ダヨキシンなどが発生し大気汚染の原因になるだけでなく、飛灰や臭いは周辺にお住まいの方への迷惑にもなります。ごみは、一般家庭はごみ集積所へ、事業所は許可業者に委託するなどして適切に処分してください。

環境政策・放射能対策課
☎715016083

特定疾病療養者見舞金を

受給される方へ

申請は2月28日まで

特定疾病療養者見舞金の支給申請手続きを2月28日まで受け付けています。初めて申請する方は、市役所社会福祉課へお問い合わせください。

▽支給額 2万5000円(年額)

平成30年1月1日時点で流山市住民基本台帳に登録されている方で、有効期限内の①千葉県特定医療費(指定難病)受給者証②千葉県小児慢性特

市役所社会福祉課へ郵送または持参
社会福祉課
☎715016079
ID1016559

自治会活動に必要な備品を整備

コミュニティ助成事業を活用

一般財団法人自治総合センターでは、宝くじの社会貢献広報事業として、地域社会の健全な発展などに寄与するために、コミュニティ活動に必要な備品や集会施設の整備などに対して助成を行う「コミュニティ助成事業」を実施しています。



東初石3丁目自治会では、平成29年度の同助成事業を活用して、自治会館の建設に伴い、自治会活動に必要な会議用の机・椅子(=写真)などの備品を整備しました。

☎コミュニティ課 7150-6076

国民年金の手続きを忘れずに 就職・退職などの際は届け出を

次のようなときには、市役所などで年金額が少なくなったり、受け取れなくなったりする場合があります。忘れます。手続きを忘れると将来受け取れず、手続きをしましょう。

種別	こんなとき	どうする	届け出先	
国民年金第1号被保険者	20歳になったとき(厚生年金加入者以外の方)	国民年金(第1号被保険者)への加入手続きをする	国保年金課、各出張所	
	会社などに就職したとき	厚生年金への加入手続きをする	勤務先	
	海外に転出するとき	任意加入または国民年金をやめる手続きをする	国保年金課、各出張所	
	年金手帳を紛失したとき	年金手帳の再交付の手続きをする	国保年金課、各出張所、年金事務所	
	口座振替を開始・変更・やめるとき	口座振替納付(変更・辞退)申出書を提出する	金融機関、年金事務所	
国民年金第2号被保険者(厚生年金などの加入者)	国民年金保険料を納めるのが困難なとき	(学生の場合)学生納付特例を申請する (50歳未満の者の場合)納付猶予を申請する (上記以外の者の場合)免除申請をする	国保年金課、各出張所、年金事務所	
	退職したとき	国民年金(第1号被保険者)への加入手続きをする	国保年金課、各出張所	
	退職後、厚生年金加入者である配偶者の扶養となったとき	国民年金(第3号被保険者)への加入手続きをする	配偶者の勤務先	
国民年金第3号被保険者	年金手帳を紛失したとき	年金手帳の再交付の手続きをする	勤務先	
	氏名や住所が変わったとき	氏名や住所の変更手続きをする	勤務先	
	20歳になったとき	国民年金(第3号被保険者)への加入手続きをする	配偶者の勤務先	
任意加入被保険者	配偶者が退職したとき	第3号被保険者から第1号被保険者への種別変更の手続きをする	国保年金課、各出張所	
	配偶者の扶養から外れたとき	氏名や住所が変わったとき	氏名や住所の変更手続きをする	配偶者の勤務先
	受給資格期間が足りないときや年金額を増やしたいとき	任意加入の手続きをする	国保年金課	
	海外から転入したとき	任意加入被保険者から第1号被保険者への切り替え手続きをする	国保年金課、各出張所	

☎国保年金課 7150-6110

インターネット公売の実施

入札は市内外の方、個人・法人を問いません

市税徴収の一環として、インターネットでの入札による不動産公売を実施します。詳細は市ホームページをご覧ください。

参加申込期間=2月15日(木)13時～2月27日(火)23時
☎税制課 7168-1049
ID1000521

生活や仕事でお困りの方へ くらしサポートセンター ユーネットのご利用を

「仕事や収入が安定しない」「借金があり生活に困っている」など、生活や仕事でお困りの方は、相談支援窓口「流山市くらしサポートセンター ユーネット」をご利用ください。

ありましたらお気軽にご相談ください。相談内容の秘密は守られます。
受付日時=平日8時30分～17時15分
所在地=西初石3-101-21
☎7197-5690
☎社会福祉課 7150-6079
ID1001071

ユーネットは、市の委託により開設された相談窓口で、専門員による自立相談支援と就労準備支援が無料で受けられます。就労に必要な生活習慣を身に付ける訓練、マナーやコミュニケーションの訓練、実際の就職活動のための支援など、さまざまなサポートを行います。本人だけでなく、家族の方などからの相談もお受けしますので、お困りのことがあ



申告会場などの混雑状況を市のツイッターでお知らせ

確定申告期間中、市の駐車場および申告会場の混雑状況を、約2時間ごとにシティーセールス用ツイッター「moricom」でお知らせします。お越しになる際のご参考としてください。☎市民税課 7150-6073 ID1013946

市・県民税の申告 所得税の確定申告

3月15日
までに
申告を

「市・県民税の申告」と「所得税の確定申告」の受け付けが2月16日(金)から始まりま
す。申告期限は3月15日(木)ですが、早めの
申告をお願いいたします。期限を過ぎてしま
うと国民健康保険料などが正しく算出でき
ない場合があります。また、ご家族の扶養
状況なども再度ご確認ください。控除の
申告や扶養の取り消しなども確定申告で
手続きできます。

市では、市・県民税の申告のほか、医療費控

市・県民税について

今年の1月1日現在、流山
市に住所がある方に課税され
ます。税額は前年の所得に基
づいて計算され、今年の6月
中旬までに通知されます。普
通徴収(納付書)もしくは特別
徴収(給与もしくは年金から
天引き)の方法で納付してい
たいただきます。

市・県民税の申告

【申告が必要な方】
①平成30年1月1日現在、市
内在住で、平成29年中の合計
所得金額が31万5千円を超え
る方
②平成30年1月1日現在、市
内に住んでいない方で、市内
に事務所や事業所、家屋敷が
ある方
③年金400万円以下で、他
の所得が20万円を超える方で、
控除の追加(保険料控除や医
療費控除、寄附金控除、扶養控
除など)が必要な方
※所得がなかった方でも、税

除などの簡単な確定申告について、自書作
成に関する相談と提出を受け付けます。確
定申告の相談や受け付け会場は、松戸税務
署(プレハブ会場)と市役所です(表1参照)。

除などの簡単な確定申告について、自書作
成に関する相談と提出を受け付けます。確
定申告の相談や受け付け会場は、松戸税務
署(プレハブ会場)と市役所です(表1参照)。
所得税、税理士の無料相談について…
松戸税務署 ☎047-363-1171
市・県民税について…
市民税課 ☎7150-6073
1000451

証明書の交付や国民健康保険
料などの保険料の算定のため
に必要な場合があります。

【申告が必要ない方】

①所得税の確定申告をする方
②給与収入のみで、勤務先が
給与支払報告書を市に提出し
ており、控除の追加(保険料控
除や医療費控除、寄附金控除、
扶養控除など)が必要ない方
③所得がなく、同一世帯の家
族の扶養になつている方

【会場/日時】

表1(3)市職員による申告相
談と受け付け参照
【申告書】
昨年、市・県民税の申告をし
た方には、申告書を郵送しま
した。申告書が届かない場合
は、市役所市民税課および各
出張所に用意してありますの
で、ご利用ください。

【申告に必要なもの】

表2参照

所得税の確定申告

①給与所得の年末調整を受け

数種類に限りあり。

国税庁ホームページの「確
定申告書等作成コーナー」か
ら作成することもできます。
必要事項を入力すると自動計
算され、印刷したものは提出
もできますので、大変便利で
す。また、青色申告決算書な
ども同時に作成できます。

【申告に必要なもの】

表2参照

【郵送でも受け付け】

郵送する場合は、作成済み
の申告書と控え(手書きの場合
はボールペン書き)、その他の
必要書類、申告書の控えを返
送するための封筒(切手を貼り、
差出人の住所、氏名を明記を
同封し、☎271-8533松
戸市小根本53-3松戸税務署
へ郵送してください)。

申告書にはマイナンバー の記載が必要です

マイナンバー制度の導入に
伴い、確定申告、市・県民税の
申告の際に、マイナンバーの
記載および本人確認書類の写
しの添付が必要となりました。
【マイナンバーカードをお持ち
の方】
マイナンバーカード(両面)
のみで本人確認が可能です。
【マイナンバーカードをお持ち
でない方】
次の①番号確認書類と②本
人確認書類が必要です。

①番号確認書類：マイナン
バーの通知カード、マイナン
バーの記載がある住民票の写
し、住民票記載事項証明書の
うちいずれか1つ
②本人確認書類：運転免許証、
パスポート、在留カード、健康
保険証、障害者手帳などのう
ちいずれか1つ

必要な用紙は税務署に用意
されています。税務署から送
られてきている方は、必ずそ
の用紙をお使いください。ま
た、申告期間中は市役所市民
税課にも用意しています(部

表1 申告相談・受付会場/日時

※会場設置に伴い、税務署の駐車場は4月下旬まで使用できません。
会場が混雑している場合は、受け付けを早めに締め切る場合があります。

(1)税理士による無料申告相談と受け付け

会場	松戸税務署(プレハブ会場)	市役所第2庁舎3階
期間	2月13日(木)まで ※土・日曜、祝日を除く	2月16日(金)~23日(金) ※土・日曜を除く
時間	9時30分~15時30分	
申告書の提出	提出可	
対象となる方	◎小規模納税者(所得300万円以下)の所得税および復興特別所得税、個人消費税の申告 ◎年金受給者、給与所得者の所得税の申告 ※土地、建物や株などの譲渡所得、初めての住宅借入金等特別控除、相続税、贈与税などの相談は松戸税務署へご相談ください。	

(2)松戸税務署主催の申告相談と受け付け

会場	松戸税務署(プレハブ会場)
期間	2月14日(水)~3月15日(木) ※土・日曜、祝日を除く。ただし、2月18日(日)・25日(日)は受け付け
時間	9時~17時(8時30分から受け付け。提出は17時まで)

※外部記録媒体(USBメモリーなど)は使用できません。

(3)市職員による申告相談と受け付け

会場	市役所第2庁舎3階
期間	2月25日(日)~3月15日(木) ※土・日曜を除く。ただし、2月25日(日)は受け付け
時間	9時~15時30分 ※会場受付票を配布。例年、大変混雑しますので、状況により3時間以上お待ちいただくことがあります。
申告書の提出	提出可 ※ご自身で作成した申告書の提出も可
対象となる方	◎市・県民税の申告が必要な方 ◎次のいずれかの確定申告書のパソコンによる作成指導と受付收受 1. 給与所得者で医療費控除などを受ける方 2. 中途退職などにより年末調整が済んでいない方 3. 年金収入が400万円以下(所得税納付済みの方)で医療費控除などを受ける方 4. 年金収入が400万円を超えていて申告が必要な方

【以下の申告相談は松戸税務署の申告相談会場で受け付けます】

- 市役所では提出のみ可、必要書類などは税務署にご相談ください。
- ◎所得税以外の申告(相続税、消費税、贈与税など) ※市役所では作成済みのものも提出できません。
- ◎分離課税の申告(株式、土地などの譲渡、退職所得など)
- ◎事業所得・不動産所得もある方で、収支内訳書を作成していない方 ◎青色申告
- ◎各種住宅減税の適用を受ける方(住宅借入金等特別控除の初年度(市役所での提出も不可) ※2年
目以降は相談可、省エネ改修、バリアフリー改修、耐震改修、特定増改築など)
- ◎雑損控除、政党・NPOなどの寄附金税額控除の申告
- ◎国外居住親族の扶養控除の適用を受ける方
- ◎ゴルフ会員権などの譲渡があった方 ◎死亡者、出国者の申告(準確定申告)
- ◎外国税額控除に関する申告 ◎修正申告・更正の請求 ◎過年分の申告
- ◎医療費控除で領収書の返却を希望する場合 ◎税務署の判断が必要な申告

※自主作成用のパソコン端末はありません。市役所駐車場は大変混雑するため、公共交通機関をご利用ください。

表2 申告に必要なもの

申告区分	必要なもの
市・県民税の申告	①給与所得・公的年金などの源泉徴収票(複数ある場合は、全ての源泉徴収票) ②報酬・配当などの支払調書 ③保険料の控除証明書(国民年金保険料、生命保険料、地震保険料など) ④国民健康保険料・介護保険料・後期高齢者医療保険料の納付済み額のお知らせハガキなど ⑤医療費控除の申告をする方:医療費控除の明細書(領収書の提出は不要) ⑥医療費控除の特例(セルフメディケーション税制)の申告をする方:セルフメディケーション税制の明細書、一定の取り組みを証明する書類(健康診断の結果通知書、予防接種の領収書など) ※いずれの明細書も国税庁ホームページから様式のダウンロードができます。 ⑦障害者控除の申告をする方:障害者手帳など ⑧マイナンバーカードもしくはマイナンバーの通知カードなど番号が分かるものおよび本人確認書類 ⑨印鑑
所得税の確定申告	上記①~⑨に加えて ⑩預金口座番号の分かるもの(所得税の確定申告で還付がある場合) ⑪前年の確定申告書、決算書、収支内訳書(税理士会受け付け時のみ必要)

◆確定申告書の記入、ここにご注意ください

確定申告書第二表(一部)

○住民税に関する事項

住民税に関する事項
該当する場合、すべて省略
せず記入 ※記載漏れがある
と、市・県民税の税額などに影
響する場合があります。

給与・公的年金等に係る所得以外の所得
に係る住民税の徴収方法の選択
給与・公的年金以外の所得(事業・不動産
など)の市・県民税納付方法を普通徴収に
したい場合、必ず「自分で納付」欄にチェック
※普通徴収…口座振替や金融機関などの窓
口で納付する方法

寄附金控除
ふるさと納税をした場合は、寄附した自
治体を「寄附先の所在地・名称」に、寄附
の合計金額を「寄附金」に、「寄附金税額控
除」の「都道府県、市区町村分」にも寄附の
合計金額を記入

特例適用条文等
住宅借入金等特別控除(住宅ローン控
除)がある場合は、「特例適用条文等」欄に
居住開始年月日を記入 ※特定取得に該当
する場合は、(特定)も記入

※詳細は「平成29年分所得税及び復興特別所得税の確定申告の手引き」をご覧ください。

市役所市民税課で勤務する
臨時職員を募集

▷勤務期間=3月1日~6月29日 内パソコンでのデータチェック、入力業務※勤務時間など詳細は、お問い合わせください。 市民税課 ☎7150-6073

3月18日(日)は流山産業博 体験講座で楽しもう!

☎流山商工会議所 ☎7158-6111

「わくわくキッズマルシェ」(全3回) 自分で考える力を養う商売体験プログラム

「商売の楽しさと難しさ」「お金を稼ぐ経験」「地域経済における商工業者の重要性」などを学びます。仕入れを含めた販売計画をチームで考える「事前学習」、産業博当日に出展ブースで行う「当日販売」、簡易決算を行い感想を話し合う「事後学習」の全3回のプログラムです。

日時	場所
3月4日(日)10時～14時	流山商工会議所
3月18日(日)9時～15時	産業博会場(流山おおたかの森駅南口都市広場)
3月25日(日)13時～15時	流山商工会議所

☎市内小学4～6年生で、全てのプログラムに参加できる方

定40人(先着順) 費無料

☎往復ハガキに住所、保護者氏名、お子さんの氏名・学年、連絡先、返信用に宛名を明記の上、2月23日(消印有効)までに☎270-0164流山市流山2-312流山商工会議所青年部「わくわくキッズマルシェ」係へ※返信ハガキが体験チケットになります。

“わくわく”ものづくり体験教室 手のひらサイズのロボット「ファクトリーロボ」を作ろう

ロボットづくりを通して、親子でものづくりの楽しさを体験してみませんか。

☎3月18日(日)①10時～11時20分②12時30分～13時50分③14時～15時20分

所おおたかの森出張所

☎小学生とその保護者

定各15人程度(多数抽選)

費各1,000円

☎往復ハガキ(1人につき1枚)に住所、保護者氏名、お子さんの氏名・学年、連絡先、①～③のうち希望する時間帯、返信用に宛名を明記の上、3月1日(消印有効)までに☎270-0164流山市流山2-312流山商工会議所工業部会“わくわく”ものづくり体験教室係へ※結果は3月6日以降に通知

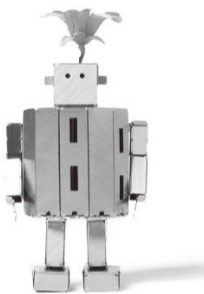

市内で働く・働きたい 保育士を強力に応援!!

市内で保育士として働いている方や、これから保育士になろうとしている方への支援を、4月から大幅に強化します。詳細は市ホームページをご覧ください。

①市独自の手当4万3千円を支給

4月から、市内の認可保育施設で働く保育士(正規職員)に、勤務先の給与とは別に支給する手当を、月額4万3千円に増額する予定です(市議会第1回定例会の議決を経て実施予定)。

②月々の家賃を補助

市内の認可保育施設が、勤務する保育士のために宿舎(アパート)などを借り上げた場合、二戸当たり月額8万2千円ま

でを補助します。

③採用初年度に就労奨励金を支給

採用初年度の4月に、市内の認可保育施設に正規職員として新規採用された新卒・潜在保育士に対して、新卒の方は30万円、潜在の方は20万円を支給します。

④お子さんの保育施設入所を優先

父または母が保育士の資格をお持ちで、市内の認可保育施設の保育士として勤務している場合、お子さんの保育施設への入所を優先します(加点をします)。

☎関保育課

☎715016124
☎1017311

ダブルダッチ講習会 世界レベルの技を体験しよう!

ダブルダッチとは、2本の縄を交互に回して縄跳びを行うスポーツです。世界大会優勝経験のあるダブルダッチチーム「Steel」のメンバーを講師に招き、柏なわとびクラブの協力を得て講習会を開催します。世界レベルの技をメンバーと一緒に体験してみませんか。なお、実演などの見学は自由にできます。

☎3月10日(出)13時～15時30分(12時30分から受け付け)

所キッコーマン アリーナ

☎4歳以上の方※大人も可。年齢によってグループ分けします。

定100人(先着順) 費無料 持室内用シューズ 申市役所スポーツ振興課に電話 ☎スポーツ振興課 ☎7157-2225



ママのためのリフレッシュサロン からだを動かしてリフレッシュ

今回は、ピラティスを行います。

☎3月1日(木)10時30分～11時30分

所おおたかの森センター ☎フィットネスインストラクター・佐々木務代さん ☎子育てママ※お子さんと一緒に参加も可 定30組(先着順)

費大人500円、子ども100円

☎動きやすい服装、汗拭きタオル、飲み物、ヨガマットまたはバスタオル

☎NPO法人 Rise up女性サポート実行委員会に電話(☎7103-8249)またはメール(☎riseup.kunoichi@goo.jp)

☎おたかの森センター ☎7159-7031

キッズイベント

おもちゃ病院

おもちゃドクターが壊れたおもちゃを修理します。使わなくなったおもちゃのリサイクルも受け付けています。

☎2月10日(出)13時～15時30分

所森の図書館

費無料(材料代かかる場合あり) 申不要

☎森の図書館 ☎7152-3200 ID 1017086

塚本やすしの絵本おたのしみ会

～こども図書館のすべしやるおはなしかい～

絵本作家の塚本やすしさんをお招きし、絵本の読み聞かせとライブペインティングを行います。

☎2月11日(祝)14時～16時 所おおたかの森センター ☎3歳以上のお子さんと保護者

定20組(先着順) 費100円

☎2月2日10時からおおたかの森こども図書館に電話または直接窓口へ

☎おおたかの森こども図書館 ☎7159-7041

ID 1017085

森の図書館こども創作教室

みんなでモリモリモリ上がろう! レクリエーション大会 in 森の図書館

チーム対抗のレクリエーションや、輪投げなどの室内遊びを楽しみます。

☎2月18日(日)10時30分～11時30分

所森の図書館 ☎小学生以上

定20人(先着順) 費無料 持動きやすい服装

☎2月3日10時から電話

☎森の図書館 ☎7152-3200 ID 1017090

おおたかの森センターの新講座!

①みんなでレッツ★チアダンス(全3回)

大人気のチアダンスに挑戦してみませんか。

☎3月7日・14日・28日の水曜 16時45分～17時45分 ☎インストラクター・萩村富美子さん

☎5歳～小学6年生

費2,400円 ☎動きやすい服装、室内用シューズ、飲み物、汗拭きタオル

☎2～5歳児のお子さんと保護者

費1組2,400円※お子さん1人追加につき200円 ☎動きやすい服装、着替え、飲み物、フェイスタオル

【共通事項】

所おおたかの森センター 定20人(先着順)

☎電話

☎おおたかの森センター ☎7159-7031

乳幼児をもつ方の交流の場(2月)

時間はいつでも10時～11時30分

費無料 申不要 所文化会館 ☎7158-3462 ID 1001275

- ▶中央ひだまりサロン 自由に遊んだりおしゃべりしたり。
☎6日(火)・9日(金)・13日(火)・20日(火)・23日(金)・27日(火)
※9日・27日はおもちゃ病院もあり 所文化会館
- ▶さくらんぼくらぶ 双子・三つ子のパパママの情報交換と仲間づくり。
☎15日(木) 所文化会館
- ▶南流山ほかほかサロン 乳幼児連れの親子が自由に交流。
ミニイベント「和太鼓annimaと一緒に遊ぼう」
☎15日(木) 所南流山福祉会館※おもちゃ病院もあり

各公民館の子育てサロン

時間はいつでも10時～11時30分 費無料 申不要 所各公民館

- ▶なかよしひろば ☎21日(火) ☎親子ヨガ(ほか) 所北部公民館(☎7153-0567)
- ▶親子サロン ☎6日(火)・20日(火)※6日はおもちゃ病院もあり。 所初石公民館(☎7154-9101)
- ▶たんぼほのひろば ☎15日(木) ☎リトミック※おもちゃ病院もあり。14時まで和室を開放 所東部公民館(☎7144-2988)
- ▶すくすくひろば みんなで気軽におしゃべりしましょう。
☎13日(火) 所南流山センター(☎7159-4511)
- ▶おおたかの森ひろば ☎22日(木) ☎親子ふれあい遊び(ほか) 所おおたかの森センター(☎7159-7031)

●児童館・児童センター

2月の催し物 所各児童館・児童センター ID 1001236

会場	日程	催し物
駒木台児童館 ☎7154-4821	15日(木)	おもちゃ病院
	20日(火)～24日(土)	おひな様作り
	24日(土)	パパと遊ぼう(4歳～小学校低学年)
江戸川台児童センター ☎7154-3015	13日(火)～17日(土)	おひな様作り
	23日(金)	おもちゃ病院
思井児童センター ☎7159-5666	10日(土)	ボンバーチャンピオン大会
	17日(土)	卓球教室
向小金児童センター ☎7173-9320	14日(水)	わらべうた(乳幼児向け)
	24日(土)	ドッジボール大会
赤城児童センター ☎7158-4545	5日(月)	ベビーちゃんの日(0歳児)
	10日(土)	ボンバー大会
	14日(水)	おもちゃ病院
十太夫児童センター ☎7154-5254	21日(水)	子育ていろいろ相談会(乳幼児向け。要申し込み)
	24日(土)	卓球教室
野々下児童センター ☎7145-9500	24日(土)	ボンバー大会
	26日(月)	親子体操教室(1～2歳児。要申し込み)

献血にご協力を

献血していただいた血液は大切に使われています。貴重な命を救うため、一人でも多くの方のご協力をお願いします。

☑2月25日(日)9時30分～12時、13時15分～15時30分
 所 流山運転免許センター
 ▷献血できる方=16～69歳の健康な方(ただし65歳以上の方は60歳から64歳までに献血経験のある方)※献血カードがある方はご持参を。200ml献血は予定数に達し次第終了
 問 千葉県赤十字血液センター ☎047-457-9927
 保健センター ☎7154-0331

ボランティア入門講座 人にやさしく自分も楽しく

ボランティアについての講義や車いすの試乗などを通して、ボランティア活動の楽しさやコツを学びます。

☑2月22日(木)13時～16時
 所 ケアセンター
 講 江戸川大学総合福祉専門学校専任講師・越智久恵さん
 対 ボランティア活動に関心がある方
 定 30人(先着順)
 費 無料
 申 市ボランティアセンターへ電話、ファクスまたはメール
 問 市ボランティアセンター ☎7159-4939 FAX 7159-4736
 〇 volcen@nagareyamashakyo.com

支え合い活動に使用する名簿への 登載意向の確認

新たな対象者へ2月に送付

市では、住み慣れた地域で安心して暮らし続けることのできる支え合いの地域社会づくりを進めています。その一環として、「地域支え合い活動推進条例」(注)に基づき、「支え合い活動対象者名簿」(見守りなどを必要とする方の名簿)に住所、氏名、生年月日、連絡先などを登載する意向確認の通知を、1月1日現在で新たに対象者になった方に、2月初旬に送付します。

注:「支え合い活動」(日常的な見守りや災害時の避難支援など)を行う自治会や民生委員・児童委員、警察、消防、地域包括支援センターなどに、支援を必要とする方の名簿をあらかじめ提供するために必要な事項などを定めた条例

対象となる方	手続き方法
75歳以上のみの世帯の方	【名簿への登載を希望する場合】 同封の調査票に緊急時の連絡先などを明記の上、返信してください。なお、返信のない場合、基本事項(住所・氏名・生年月日)のみ登載されます。 【登載を希望しない場合】 同封の不同意の申し出を返信してください。
身体障害者手帳(1・2級)、精神障害者保健福祉手帳(1級)、療育手帳Aなどをお持ちの方、要介護3以上の方	名簿への登載に同意する場合、同封の申出書に記入し、返信してください。

※上記以外の方で、名簿への登載を希望する方はお問い合わせください。

問 社会福祉課 ☎7150-6079 ID 1001094

障害者の料理講座 3月は春のメニュー

菜の花の簡単ちらし寿司とレンコン入り鶏のつくね焼き、お吸い物を作ります。

☑3月16日(金)10時～13時
 所 初石公民館
 対 市内在住で障害者手帳をお持ちの方
 定 20人(先着順)
 費 500円(材料代)
 持 三角巾、エプロン
 申 2月2日から障害者福祉センターに電話またはファクス※送迎あり(1週間前までに要申し込み)。バス停要相談
 問 障害者福祉センター ☎7155-3638
 FAX 7153-3437

歩く脳トレ運動! スクエアステップ&ストレッチ

(健康づくり推進員協議会主催)
 マス目で区切ったマットの上を、いろいろなパターンで足踏みをするスクエアステップとストレッチを行います。

☑2月23日(金)13時30分～15時
 所 キッコーマンアリーナ
 対 市内在住・在勤・在学の方
 定 50人(先着順) 費 無料 持 タオル、飲み物、動きやすい服装、室内用シューズ
 申 保健センターに電話
 問 保健センター ☎7154-0331

平成30年度 障害者福祉センターの講座 受講者を募集

障害をおもちの方が、機能回復訓練や趣味、作業療法などを通じて、自立や交流を図ることを目的とした年間を通じた講座(表1)です。点訳ボランティアを目指す方の講座(表2)もあります。

☑4月2日(月)～平成31年3月29日(金)の1年間
 所 障害者福祉センター(東深井福祉会館内)
 定 各20人程度(先着順)
 費 無料※④は材料代実費
 申 2月2日から電話またはファクス※初めてのの方は面接があります。

表1【市内在住で障害者手帳をお持ちの方対象】

講座名	日 時
①機能回復訓練作業・理学療法	月2回木曜10時～15時 ※主に北部地区在住の方
	月2回金曜10時～15時 ※主に南部地区在住の方
②音楽療法	月2回木曜13時～15時
③言語訓練	月2回火曜13時～15時
④手芸(材料代実費)	月2回火曜10時～15時
⑤カラオケ	月2回月曜10時～12時
⑥中途失明者の点字講座	水曜※個人指導(時間は要相談)

※①～④は送迎あり(バス停要相談)。⑤⑥はお問い合わせください。

表2【点訳ボランティア養成講座(全36回)】

対象	日 時
市内在住・在勤・在学で点字の読み方や打ち方を学び、将来点訳奉仕員を目指す方	月3回水曜13時～14時30分

問 障害者福祉センター ☎7155-3638 FAX 7153-3437

高齢者福祉センター 森の倶楽部の講座 4月からの受講生を募集

高齢者福祉センター森の倶楽部では、4月開講の各種講座の受講生を募集します。趣味を通じて、仲間と交流しながら楽しんでみませんか。

対 60歳以上で市内在住の方 費 無料(材料代などは別途) 申 往復ハガキに希望講座名(第2希望まで明記)、会場、氏名、生年月日、年齢、性別、住所、電話番号、返信用に宛名を明記の上、2月15日(消印有効)までに ☎270-0101 流山市東深井989 高齢者福祉センター森の倶楽部へ郵送※新規申込者を優先(多数抽選)。同年の複数受講は不可。結果は3月10日までに応募者全員に通知

講座名	会場	開催曜日	時間	回数	継続年数	募集人数	定員(人)
陶芸(北)	北部高齢者趣味の家(東深井)	火	9時30分～11時30分	30回	2年	18	32
陶芸(南)	南部高齢者趣味の家(流山9)	火	13時30分～15時30分			15	24
陶芸(東)	東部高齢者趣味の家(名都借)	水	9時30分～11時30分			21	30
手編み(森)	森の倶楽部(東深井)	水	9時30分～11時30分	20回	3年	9	28
手編み(南)	南部高齢者趣味の家(流山9)	月	18			28	
盆栽(北)	北部高齢者趣味の家(東深井)	木	13時30分～15時30分			21	30
樹木(南)	南部高齢者趣味の家(流山9)	水	14時～16時			10	20
民謡(森)	森の倶楽部(東深井)	木	12	40			
水墨画(森)	森の倶楽部(東深井)	金	9時30分～11時30分	16	32		
水墨画(南)	南部高齢者趣味の家(流山9)	火	6	20			

問 森の倶楽部 ☎7152-2373

2 健康保健あんない

転入された方などで個人通知が届かない場合は、お問い合わせください。問 保健センター ☎7154-0331 ID 1000646

開催教室	日程	開催場所	備考		
ハローベビー	8日	保健センター(13時15分～13時30分受付)	初めてお母さんになる妊娠5～8ヵ月(16～31週)の方と初めてお父さんになる方(パートナー)対象。3回で1コース(2回目に実習材料代350円を集合)、申し込みは電話または電子申請。(2回目からの参加者は1週間前までに要予約)定員36人。3月分の予約も受け付け中(①3月8日②3月16日③3月24日)		
	16日	保健センター(9時45分～10時受付)			
	22日	保健センター(13時15分～13時30分受付)			
育児相談	14日	保健センター(9時45分～10時15分受付)	母子健康手帳を持参。今月の保健センターは1歳以上の幼児対象(その兄弟も相談可)		
	19日	東部公民館(9時45分～10時15分受付)			
	26日	南流山センター(9時45分～10時15分受付)			
もぐもぐ教室(予約制)	20日	保健センター	4～5ヵ月児の離乳食指導。母子健康手帳、器、スプーンを持参		
	22日	南流山センター			
	27日	東部公民館			
カムカムキッズ(予約制)	23日	保健センター	平成29年2月～3月生まれの乳幼児対象。子どもの歯と食生活の指導と試食。母子健康手帳、おしぼり、歯ブラシを持参		
	28日	南流山センター			
むし歯予防教室(予約制)	1回目6日・2回目13日・3回目27日	保健センター	2歳2ヵ月児対象。3回で1コース。1歳6ヵ月児健康診査時に申し込み。申込者に個人通知		
	健康診査	①3ヵ月児…個人通知		市内医療機関	平成29年11月生まれの乳児対象
		②1歳6ヵ月児…9日・15日		保健センター(12時45分～14時受付)	平成28年7月生まれの幼児対象
③3歳児…2日・5日		保健センター(12時45分～14時受付)	平成26年10月生まれの幼児対象		
食事相談(予約制)	月～金曜	保健センター	生活習慣病などの食事指導		
成人健康相談(予約制)	月～金曜	保健センター	生活習慣病などの健康に関する相談		

松戸健康福祉センター(松戸保健所)各種無料相談・検査				
事業名	実施日(2月)	時間	問・予約	
不妊相談	電話(予約不要) 来所	5日(月) 9時～11時30分 5日(月) 13時30分～15時	☎047-361-2138	☎047-361-2139 ※1週間前から受付
	思春期相談	27日(火) 13時30分～15時30分		
精神保健福祉相談	1日(木)・19日(月) 14時～16時			
酒害相談	15日(木) 14時～16時30分			
エイズ検査	即日検査 夜間検査	6日(火)・20日(火) 13時30分～14時 20日(火) 17時30分～18時30分		
DV相談	電話(予約不要) 来所	月～金曜 原則金曜	9時～17時 9時～17時	☎047-361-6651
障害者差別相談	電話(予約不要) 来所	月・火・木・金曜	9時～17時	☎047-361-2346 FAX 047-367-7554

※予約制。相談内容など、詳細はお問い合わせください。

＋ 平日夜間・休日 救急医療

【平日夜間・休日】			
	診療科目	受付時間	場所
平日夜間	内科・小児科	19時～20時30分 9時～11時30分 13時～16時30分	保健センター内 平日夜間・休日診療所 (西初石4-1433-1) ☎7155-3456
休日	内科・小児科	9時～11時30分 13時～16時30分	
	歯科	9時～11時30分	

※病状により二次病院へ紹介させていただく場合があります。

【平日夜間小児救急(21時以降)】
 ▷診療日時=月～土曜21時～翌8時 問 東葛病院(中102-1) ☎7159-1011
 【休日夜間】市ホームページをご覧ください。☎7158-0151へお問い合わせください。
 問 保健センター ☎7154-0331 FAX 7155-5949 ID 1000757

可および利用定員の設定について ほか
岡子ども家庭課 ☎7150-6082
ID 1001289

求人

★統計登録調査員

統計調査に従事する統計調査員に登録していただける方を随時募集しています。登録された方には、調査の際に市から調査票の配布や回収などの業務を依頼します。詳細は市ホームページをご覧ください。

☎原則20歳以上の方
▷報酬=調査活動に応じて、国の基準に従い支払い
岡企画政策課 ☎7150-6064
ID 1008430

★児童発達支援センターの臨時職員※有資格者(保育士、児童指導員、言語聴覚士)

①保育士・児童指導員
▷勤務日時=平日8時30分～17時
▷月給=18万8,300円(交通費別途、社会保険、賞与あり)

☎療育支援
②言語聴覚士
▷勤務日時=平日9時～16時
▷日給=1万8,000円(交通費含む)

☎言語支援
【共通事項】
▷勤務場所=児童発達支援センター
☎履歴書に必要事項を明記の上、☎270-0113流山市駒木台221-3児童発達支援センターへ郵送※書類選考の上、面接日時を通知

岡児童発達支援センター
☎7154-4822

県内公立小・中学校の講師(臨時的任用講師、養護教諭など)

☎教員免許をお持ちの方で、原則65歳以下の方※詳細は東葛飾教育事務所にお問い合わせください。

岡東葛飾教育事務所
☎047-361-2124

その他

★初春のエンジョイ・ハワイアンバンド演奏・フラダンス・唄によるハワイアンコンサートで楽しいひと時を

日2月10日(土)12時30分～15時

所ほっとプラザ下花輪(下花輪福祉会館)
定60人(先着順)
費無料 申不要
岡ほっとプラザ下花輪 ☎7150-4126
ID 1017055

★シネマトーク&映画上映会「初恋のきた道」(吹き替え版、日本語字幕付き)

第50回ベルリン国際映画祭銀熊賞受賞作品「初恋のきた道」のシネマトークと上映を行います。中国の農村を舞台に、純粋無垢な少女の初恋が描かれた感動のラブストーリーです。

日2月21日(木)12時45分～14時30分
所東部公民館
定50人(先着順)
費無料
申2月2日10時から木の図書館に電話または直接窓口へ
岡木の図書館 ☎7145-8000
ID 1017091

★森流亭落語会

市内在住の落語家・春風亭吉好さんなどによる人気の落語会です。
日3月4日(日)14時～15時
所森の図書館
☎市立図書館カードをお持ちの方※お持ちでない方は登録を
▷出演=春風亭吉好、昔昔亭全太郎
定80人(先着順)
費500円

申2月10日9時30分から窓口で整理券を配布※1人2枚まで。お体の不自由な方はご連絡ください。
岡森の図書館 ☎7152-3200
ID 1017092

★歌のひろば@平和台

日3月9日(金)13時30分～15時
所平和台福祉会館
調音楽講師・比嘉りどさん
☎市内在住・在勤・在学の方
定50人(先着順)
費無料
申2月2日から電話または直接窓口へ
岡平和台福祉会館 ☎7158-4264
ID 1014395

動物愛護センター東葛飾支所の譲渡会・講座

①犬・猫の一般譲渡会
日2月17日(土)9時30分～11時30分

②飼い主さがしの会
日2月17日(土)犬猫のほしい方:13時30分～14時、犬猫をあげたい方:14時～15時
③犬のしつけ方教室(基礎講座)
日2月20日(火)13時30分～14時30分

④愛猫教室
日2月28日(水)9時～11時30分
【共通事項】
所同センター東葛飾支所(柏市)
費①②③無料④1,080円
☎電話
岡同センター東葛飾支所
☎7191-0050

生涯学習センター(流山エルズ)の講座

講座名	期日	時間	費用
①ちょっとだけエアロ(日曜)	①2月4日 ②2月25日(A・B)	①10時～11時 ②A:9時30分～10時30分 B:10時45分～11時45分	1回500円 ☎室内履き ※要申し込み
②手作りお菓子講座	2月6日(火):くるみたっぷりブラウニー 2月15日(木):マスカルポーネのパナナフラン 2月20日(火):いちごのショートケーキ	10時～12時	各回1,800円(材料代含む) ☎エプロン、持ち帰り用の容器、三角巾
③パソコン講座	①Windows10の使い方:2月8日(木)～9日(金) ②ビジネスワード:2月19日(月)～20日(火) ③ビジネスエクセル:2月22日(木)～23日(金)	10時～12時	各2,000円
④シャンソンパサージュ～ふらつと立ち寄ってシャンソンに触れてみませんか～	2月15日(木)、3月15日(木)	10時～11時30分	1回1,500円

☎生涯学習センター(流山エルズ) ☎7150-7474

市民対象の公民館パソコン教室(3月)

●文化会館のパソコン講座 岡文化会館 ☎7158-3462 ID 1014849

講座名	期日	時間	内容
①ワード中級	3月12日(月)13日(火)	13時30分～16時30分	地図入り案内状を作成
②パワーポイント	3月12日(月)～14日(水)	9時30分～12時	写真と表を入れて一目でわかる案内文を作成
③マンツーマンパソコン初心者教室	3月19日(月)20日(火)	13時30分～16時30分	パソコンよろずサポートワード、エクセル、デジカメ編集・保管など
④エクセル初級IIデータベースの扱い方とグラフ作成	3月27日(火)28日(水)	13時30分～16時30分	住所録などでデータベースの扱いを学ぶ、複合グラフを含むグラフ作成、エクセルなんでも相談

調公民館パソコンボランティアの各団体(流山パソコンボランティア・PCYYクラブ・ITカルチャ)※OSはWindows10。オフィスのバージョンは2016
定各12人(先着順) 費①1,500円②③2,500円④1,500円※テキスト代 ☎電話

●初石公民館のパソコン講座 岡初石公民館 ☎7154-9101

講座名	期日	時間	内容
マンツーマンパソコン初心者教室	3月9日(金)10日(土)	13時30分～16時30分	入門、ワード、エクセル、写真、メール・インターネット、その他よろず受け付け

定10人(先着順) 費2,500円※テキスト代 ☎電話

2月 相談あんない

相談日が祝日などの場合は、休みとなります。事前に問い合わせを。ID 1002359

市民相談室の相談 月～金曜(8時30分～17時) ☎7158-1616

- ①法律相談(予約制)
火・木曜(13時～15時40分)
- ②悩みごと相談(予約制)人権・行政
月曜(10時～15時)
※12日を除く
- ③税務相談(予約制)
28日(13時～16時30分)
- ④登記相談(予約制)
14日(13時～15時40分)
- ⑤交通事故相談(予約制)
19日(10時～15時)
- ⑥不動産相談(予約制)
21日(13時～16時30分)
- ⑦暮らしの手続き相談(予約制)

16日(13時～16時)
⑧外国人相談(予約制)
28日(13時～16時)
※21日までに要予約

その他の相談

- 消費生活相談
月～金曜(9時～16時30分)
消費生活センター
岡同センター ☎7158-0999
- 女性の生き方相談(予約優先、電話相談可)
2日・9日・23日(10時～16時)
市民相談室
岡企画政策課男女共同参画室
☎7150-6091 ID 1003431
- 職業相談・紹介
月～金曜(9時30分～17時)

- 岡地域職業相談室(ジョブサポート流山)
☎7156-7888
- 心配ごと相談
水曜(13時～15時30分)
ケアセンター
岡同相談所 ☎7159-4970
- おやこあんしん相談(電話相談可)
月～金曜(9時～16時)
子ども家庭課
岡おやこあんしんダイヤル
☎7158-1710
- 子ども家庭悩みごと相談
月～金曜(9時～16時)
家庭児童相談室
岡同相談室 ☎7158-4144
- 障害者就労相談(予約制)
月～金曜、第4日曜(9時～17時)
障害者就労支援センター
岡同センター ☎7155-6421
- 幼児教育相談
月・火・木曜(9時～14時)
岡幼児教育支援センター

- ☎7154-8781
- 教育相談
月～金曜(9時～16時30分)
※第3水曜を除く
教育研究企画室
岡教育相談室 ☎7150-8390
- 青少年相談
月～金曜、第3土曜(9時30分～16時30分)※第3水曜を除く
青少年指導センター
岡同センター相談室
☎7158-7830
☎7158-7833
- 心の相談(予約制)
5日・15日(13時30分～16時30分)
心の相談室
岡障害者支援課 ☎7150-6081
- こどもの発達相談(予約制)
月～金曜、第3土曜(9時～16時)
児童発達支援センターつばさ内療育相談室
岡療育相談室 ☎7154-4844

- 酒害相談
6日・26日(18時30分～20時30分)
江戸川台福祉会館
11日(14時～16時)
向小金福祉会館
岡流山断酒新生活会
☎7192-8577
- 年金相談(予約制)
9日(9時30分～15時30分)
市民相談室※先着8人
岡国保年金課 ☎7150-6110
- わが家の耐震相談・無料診断
月～金曜(9時～16時)
昭和56年以前建築の木造住宅対象
岡建築住宅課 ☎7150-6088
- 生涯学習相談(予約制)
21日(14時～16時)
文化会館
岡文化会館 ☎7158-3462
- マンション管理士派遣相談(予約制)
皆さんのもとに向向きます。
岡建築住宅課
☎7150-6088 ID 1001911

ながれやまノート

★は市または指定管理者などの主催のもの

講座・講演

★寺子屋大学 縄文時代を学ぶ

流山の縄文時代前期について学びます。

日 2月8日(休)13時30分～15時30分
所 中央図書館
定 20人(先着順)
費 無料 印 不要
問 博物館 ☎7159-3434

★講演会「災害時に生きる地域支え合いのチカラ」

一般社団法人福祉防災コミュニティ協会副理事長・高橋洋さんを講師に迎え、日頃の地域支え合い活動が、災害時にどのように力を発揮するか学びます。手話通訳と要約筆記があります。

※前回掲載(平成29年12月21日号)から講師が変更になりました。なお、講演内容などには変更ありません。

日 2月9日(金)13時30分～15時
所 文化会館
費 無料 印 不要
問 社会福祉課 ☎7150-6079
ID 1017018

★スマートフォン基本講座 お持ちの方も、お持ちでない方も!

スマートフォンの基本操作やメール、カメラ、インターネットなどの活用方法のほか、市の公共施設予約システムの使い方も学びます。

日 ①2月16日(金)、②2月21日(休)いずれも13時30分～15時30分
所 思井福祉会館

対 市内在住・在勤・在学の方で、①スマートフォンをお持ちでない方 ②スマートフォンをお持ちの方

定 各10人(先着順) 費 無料
持 ②普段ご利用のスマートフォン
申 2月2日9時から電話
問 思井福祉会館 ☎7159-5666
ID 1017071

★東深井福祉会館の講座・イベント

①ダンスセラピー講座 心と体のリラクセスに♪

音楽に合わせて体を動かすことでリラックスします。

日 2月22日(木)13時30分～15時
講 ダンスセラピスト・高井彩加さん

定 20人(先着順)
持 動きやすい服装
ID 1016961

②千寿の会 午後のお茶の集い

今回は、流々亭山助さんによる落話があります。

日 3月5日(月)13時30分～15時
定 40人(先着順) ID 1014418

【共通事項】
所 東深井福祉会館
対 市内在住・在勤・在学の方
費 無料
申 2月2日から電話、ファクスまたは直接窓口へ
問 東深井福祉会館 ☎7155-3638
FAX 7153-3437

★野々下福祉会館の講座・イベント

①パソコン教室

パソコン初心者のためのマンツーマンによる教室です。

日 2月22日(休)・23日(金)13時30分～16時30分
講 流山パソコンボランティア(NPV)の皆さん 内 ①パソコン入門 ②ワード ③エクセル ④メール・インターネット ⑤デジカメ編集 ⑥ホームページから1つ選択

定 10人(先着順)
費 2,500円(2日分、教材代含む)
持 ノートパソコン(貸出し可)、筆記用具 ID 1016346

②グリーンカウンセリング

大切な方やご家族を亡くされた方の集い 今の気持ちを話してください。聴くだけの参加もできます。

日 3月2日(金)13時30分～15時30分
講 グリーンカウンセラー・金山美智子さん 定 5人(先着順)
費 300円(資料代、お茶とお菓子付き)
ID 1014426

③プリザーブドフラワー教室

プリザーブドフラワーとアーティフィシャルフラワーを使って、ペアの器にアレンジします。

日 3月7日(休)13時30分～15時30分
講 エムポワール主宰・藤本ますみさん 定 10人(先着順)
費 3,000円(材料代含む)
持 はさみ、絵の具筆、作品を持ち帰る袋、ブルーガン(お持ちの方のみ)
ID 1015621

【共通事項】

所 野々下福祉会館

対 市内在住・在勤・在学の方
申 2月2日から電話
問 野々下福祉会館 ☎7145-9500

★普通救命講習会

AEDを使用した応急手当の方法を学びます。

日 2月25日(日)9時～12時
所 東消防署

対 市内在住・在勤の方
定 15人(先着順)
費 無料

申 2月1日10時から電話
問 東消防署 ☎7146-0119

★リサイクル講座 裂き織りランチオンマットづくり

日 3月5日(月)10時～16時
所 クリーンセンター

定 20人(多数抽選)
費 300円(材料代)
持 古布、布切りはさみ、物差し、昼食

申 電子申請または往復ハガキに開催日、講座名、住所、氏名、電話番号、返信用に宛名を明記の上、2月19日(必着)までに ☎270-0174 流山市下花輪191 クリーンセンターへ

問 クリーンセンター ☎7157-7411

ID 1017315

★就職個別相談セミナー 採用される面接のコツ

面接は採用されるために一番重要な場面です。あなたの良さをシンプルに伝えるコツをマスターしてみませんか。面接に自信がない方におすすめのセミナーです。また、セミナー終了後、希望する方は個別相談もできます。

日 3月7日(休)13時～15時30分
所 ジョブサポート流山(江戸川台駅前庁舎3階)

対 主に若年未就労者(45歳以下)の方で働く意欲のある方およびその家族
定 20人(先着順)

費 無料
申 電話または直接窓口へ
問 ジョブサポート流山 ☎7156-7888
商工振興課 ☎7150-6085

★森の図書館教養講座 やさしい古文書入門

江戸時代に書かれた毛筆のくずし字を読むためのコツを、分かりやすく解説します。古文書の内容は毎回変わります。

日 3月10日(出)13時～15時
所 森の図書館
講 東京堂出版編集部・小代渉さん

定 50人(先着順)
費 1,000円(資料代)
申 2月6日10時から電話
問 森の図書館 ☎7152-3200
ID 1017089

展示

★シアターナイト2018 インスタレーション「TSUNAGU」

利根運河シアターナイト2018の開催に向けて活動を開始した、東京理科大学建築学科有志が運河駅ギャラリーを演出します。

日 2月10日(出)～17日(出)
所 運河駅ギャラリー(運河駅自由通路内)
費 無料
問 利根運河交流館 ☎7153-8555 (月・火曜休館、祝日の場合は翌日)

★ギャラリーガラスケース展示 仏彫講座 生徒作品展

受講生が制作した七福神を展示します。七福神が乗る陶器の船は、市内にある窯元・紫焔窯の協力によるものです。力作をご覧ください。

日 2月11日(祝)～3月3日(出)9時～17時(3月3日は14時まで) ※2月13日・28日および月曜休館(2月12日は開館)
所 森の図書館
費 無料
問 森の図書館 ☎7152-3200
ID 1017087



縦覧

どなたでもご覧になれます

★都市計画の決定および変更の関係図書

日 平日8時30分～17時15分
所 市役所都市計画課

内 ①都市計画の決定の関係図書(地区計画(平方・中野久木物流施設地区)) ②都市計画の変更の決定の関係図書(用途地域、高度地区、地区計画(運動公園北地区、運動公園東地区、運動公園南地区))

問 都市計画課 ☎7150-6087

会議

どなたでも聴きになれます

★子ども・子育て会議

日 2月7日(休)10時から
所 ケアセンター
内 家庭的保育事業(小規模保育事業)の認

企画展「まちづくりのヒストリア」

関連講演会 古墳の副葬品について

日 2月24日(出)13時30分～15時30分
所 中央図書館 講 筑波大学准教授・滝沢誠さん 定 40人(先着順) 費 無料

申 2月2日9時から博物館へ電話
問 博物館 ☎7159-3434 ID 1017187



しみんの伝言板

問 秘書広報課 ☎7150-6063 ID 1007526

イベント

■グラウンド・ゴルフを始めてみませんか? 老人カアップと健康増進に…(流山市グラウンド・ゴルフ協会中部支部主催)=2月7日・14日・21日・28日の水曜9時～11時、コミュニティプラザ。無料※要申し込み 問 渡辺 ☎7154-3753

■小学生向け科学工作講座「アストロトーク」(流山サイエンスエデュケーションラボ主催)=2月11日(祝)小学1・2年生対象:10時30分～12時/1,000円、小学3年生以上対象:13時30分～15時/2,000円。談笑カフェ喜一(南流山7)※要申し込み 問 赤津

☐ nsel.sci@gmail.com

■流山市美術家協会 第8回会員作品展(市教委後援)=2月12日(振休)～18日(日)9時～21時(12日は13時から、18日は15時まで)、生涯学習センター(流山エルズ)。無料 問 後 ☎090-8035-1564

■第12回3Bカーニバル IN 流山(公社)日本3B体操協会千葉北支部主催、市・市教委後援)=2月12日(振休)13時30分～16時30分、文化会館。無料 問 佐々木 ☎080-3155-5667

■男の料理体験会(男の料理作ろう会主催)=2月14日(休)10時～13時、東部公民館。1,000円※要申し込み 問 小野田 ☎7145-3885

■エアロビクス体験講習会(エアロビクスカメリア主催)=2月14日(休)10時45分～11時45分、さわやかちば県民プラザ(柏市)。

無料※要申し込み 問 峰 ☎090-2403-2850

■第21回東葛教育芸術祭(同実行委員会主催、市教委後援)=2月20日(休)～25日(日)9時～17時(20日は11時から、25日は16時まで)、さわやかちば県民プラザ(柏市)。無料 問 小澤 ☎7149-0536

■知育リトミック 体験レッスン(知育リトミックサークル主催)=2月23日(金)10時～11時、11時～12時、おたかの森センター。各500円※1～3歳児の親子対象。要申し込み 問 藤沢 ☎070-5465-0641

■クラシックギターの楽しみ フォルマールギターオーディション合格者と共に(楽々クラブ主催、市教委後援)=2月25日(日)13時30分～16時、生涯学習センター(流山エルズ)。大人500円、小・中学生無料※小学生以上対象 問 砂川 ☎7154-7035

ひなまつりイベント

一茶双樹記念館・杜のアトリエ黎明のひなまつり

申いづれも電話、ファクス、メール※当日申し込み可
 問一茶双樹記念館 ☎ FAX 7150-5750(月曜休館、祝日の場合は翌日) ✉ info@issasoju-leimei.com



◆一茶双樹記念館
 「つるし雛づくり講座」受講生の作品や創作雛などさまざまなおひなさまを展示します。また、「流山本町ひなめぐり2018実行委員会」との共催により、この地域の昔ながらの雛人形や、姉妹都市・福島県相馬市の野馬追騎馬武者人形などを展示します。
 日2月17日(土)～3月11日(日)9時～17時 所一茶双樹記念館
 費大人:100円、小・中学生:50円(いずれも入館料)

期間中のイベント

イベント	日時	定員(先着順)	費用
童謡をうたう会～うたい継ぎたい心の歌～	2月24日(土)13時30分～14時30分	50人	500円(※2)
お手玉作り講習会	3月1日(木)10時～11時30分	15人	200円 縫裁縫道具
大正琴のしらべ～一緒に歌いましょう～	3月3日(土)13時30分～14時30分	50人	入館料のみ
箏のしらべ～大人も子どもも楽しめるひなまつりの曲～	3月4日(日)13時30分～14時30分	50人	500円(※2)
女の子の昔遊び会(お手玉、おはじき、あやとりなど)(※1)	3月10日(土)13時30分～15時	20人	入館料のみ
初めての…ふたたびの…茶道体験	3月11日(日)11時から②12時から	各15人	500円(※2)

※1 中学生以下の方対象(保護者の同伴、男性の参加も可) ※2 お茶とお菓子付き

◆杜のアトリエ黎明

「つるし飾りちくちくの会」の皆さんにより、さまざまなつるし飾りや花飾り、手まりなどを展示します。

また、一茶双樹記念館の「つるし雛づくり講座」の講師・伊藤繁子さんによる手づくり講座も開催します。

日2月17日(土)～3月11日(日)9時～17時 所杜のアトリエ黎明 費無料

【手づくり講座】

日①2月17日(土)②2月21日(水)③2月24日(土)④2月28日(水)⑤3月7日(水)いずれも10時30分～12時、13時30分～15時 ⑥①いちご作り②ちょうちん作り③ひょうたん作り④糸まき作り⑤大根作り 定各8人(先着順) 費各1,200円(材料代) 縫裁縫道具



うんがいい! ひなまつり

市民の皆さんから寄せられた雛人形を展示します。

日2月21日(水)～3月4日(日) 所運河駅ギャラリー(運河駅自由通路内) 費無料
 同時開催ワークショップ「蒲団布の端切れでおひな様と桃の花を作ろう」

日2月24日(土)11時～14時30分 所運河駅ギャラリー(運河駅自由通路内) 所小学生以上の方 定10人(先着順) 費300円 持はさみ 申利根運河交流館に電話
 問利根運河交流館 ☎ 7153-8555(月・火曜休館、祝日の場合は翌日)

公民館で祝う桃の節句

雛人形をロビーに展示し、女の子の健やかな成長を祈ります。

日2月17日(土)～3月18日(日)9時～17時 所東部公民館 費無料
 問東部公民館 ☎ 7144-2988

流山本町ひなめぐり2018

(流山商工会議所、流山本町ひなめぐり2018実行委員会主催)

流山商工会議所と流山本町の40店舗に雛人形や、商工会議所女性会が制作した「うさぎ雛」を飾ります。参加店前には、雛人形の切り絵(作・飯田信義さん)を印刷した幟旗を掲げ、流山本町に春を呼び込みます。イベントのある参加店もありますので、ぜひお立ち寄りください。

日2月24日(土)～3月11日(日) 所流山本町界隈の参加店舗
 問流山商工会議所 ☎ 7158-6111

◆流山つるし雛ひな巡り(流山ひなまつりの会主催)◆

「見て、巡って、魅せられて!」をテーマに、さらびやかで豪華絢爛な、つるし雛の展示を行います。また、期間中に、さまざまな手づくり体験講座なども行います。詳細はお問い合わせください。

日2月28日(水)～3月9日(金) 所市役所1階ロビー、キッコーマンアリーナ、生涯学習センター(流山エルズ)、流山セントラルパーク駅構内、東葛病院(中)ほか
 問小泉 ☎ 090-4076-6927

第7回 流山まちゼミを開催 お店の専門知識を 無料で学ぼう



全国で開催されている「まちゼミ」は、お店の方から、専門知識やプロのコツを無料で学ぶことができるミニ講座です。市内のお店を知っていただく機会でもあるまちゼミは、これまでに6回開催し、店舗の商品や魅力を知ることができたなど、大変好評でした。

参加店舗や定員など詳細は、2月11日の朝刊に折り込まれるチラシ(市役所商工振興課でも配布)をご覧ください。

日2月16日(金)～3月30日(金)※店舗によって実施日が異なります。
 ▷参加店舗=28店舗(26講座) 費無料(材料代かかる場合あり)

日2月13日からチラシに掲載の店舗に電話※店舗によって受付開始日が異なります。

問流山商工会議所 ☎ 7158-6111

万華鏡ギャラリー見世蔵のイベント

問見世蔵 ☎ FAX 7190-5100(月・火曜休館、祝日は開館) ✉ misegura.nagareyama@gmail.com

◆万華鏡スプリングコレクション

市内在住の万華鏡作家・中里保子さんをはじめとする国内外の作家による、桜や菜の花など心浮き立つ春をイメージした万華鏡の数々を展示します。

日2月21日(水)～3月25日(日)
 10時～17時
 所見世蔵
 費無料



◆歴史と文化のトーク&トーク in ながれやま 地域を語る～庵書房出版での40年

庵書房出版は、1970年に流山で創業し、地域に目を向けた地方出版社として独自の歩みを続けています。同社代表取締役・小林規一さんは、40年間「地域の記憶を記録に編む」をモットーとして、地域の歴史・地理・自然・人々・生活などをテーマに、著者と語り合いつながり出版を重ねてきました。

出版を通じて見つめてきた地域の過去と現在、そして未来への期待を、小林さんにお話ししていただきます。

日3月10日(土)13時30分～15時
 所流山福祉会館(見世蔵で受け付け) 定30人(先着順) 費500円(資料・お茶代)
 申見世蔵に電話、ファクスまたはメール



流山本町の広小路にあった庵書房出版旧社屋(昭和40年代後半撮影)

東部公民館の講座・イベント

①いきいきスクエアステップ

公認指導員の指導によるスクエアステップで、転倒予防と脳トレを行います。

日2月14日(水)13時～14時30分 費100円
 持タオル、室内用シューズ、飲み物

②やさしい和菓子

簡単和菓子(梅ヶ枝餅)を作ります。

日2月19日(月)9時30分～11時30分 調和菓子愛好家・戸部省三さん 定24人(先着順) 費500円※6日前からキャンセル料が発生 持エプロン、三角巾、マスク、持ち帰り用の容器、手拭き

③なつかしき歌声サロン

日2月23日(金)13時～14時30分 調フォークシンガー・有吉かつこさん 費300円

【共通事項】

所東部公民館

申①③不要②電話または直接窓口へ

問東部公民館 ☎ 7144-2988

北部公民館の講座・イベント

①ロコモ体操

毎日続けられるよう気軽にでき、転倒防止や膝痛・腰痛予防などを目的とした体操です。

日2月1日(水)・15日(木)13時～14時30分 調フィットネスアドバイザー・佐々木務代さん 定各50人(先着順) 持タオル、飲み物、動きやすい服装

②歌のひろば

日2月21日(水)13時～14時30分
 調音楽講師・比嘉りとさん 定180人(先着順)

③映画のひろば「逃亡者(ハリソン・フォード主演)」

日2月21日(水)15時～17時10分

④みんなでリフレッシュ

日2月28日(水)13時～14時30分
 調流山音楽療法「元気にドレミ」・小金丸尚子さん

【共通事項】

所北部公民館 費①1回500円②③④無料

申①電話または直接窓口へ②③④不要

問北部公民館 ☎ 7153-0567

森の図書館教養講座

めぐるといいことあるのかも 「七福神のひみつをさぐる」

民間信仰と仏教の関係や、流山市の七福神についてお話していただきます。

日3月3日(土)13時30分～15時 所森の図書館
 調成鎮寺副住職宮崎聖弘さん 定70人(先着順)
 費100円(資料代) 日2月2日10時から電話
 問森の図書館 ☎ 7152-3200 ID 1017088



オカリナフェスティバル in 流山

やさしい音色をお楽しみください

オカリナの演奏活動をしている方々との交流と親睦を目的とし、第9回オカリナフェスティバル in 流山を開催します。ゲストのオカリナ奏者・山田恭弘さんの演奏もあります。やさしい音色をぜひお聴きください。

日2月12日(水)12時30分～16時 所生涯学習センター(流山エルズ)
 定300人(先着順) 費無料 申不要
 問生涯学習センター(流山エルズ) ☎ 7150-7474