

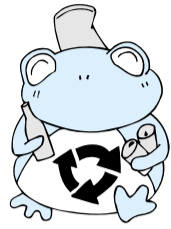

市民の役割

- ・繰り返し使える商品などを使う
- ・買い物袋を持参し、過剰な包装は辞退する
- ・ものは大切に使い、最後まで使いきる
- ・生ごみの堆肥化など容易に処分できるごみは、家庭で処分する
- ・店頭回収、集団回収、資源物収集に協力する
- ・ごみはきちんと分別し、マナーを守って出すなど



市ごみ減量・資源化キャラクター「ケロクル」

ごみ減量・資源化行動計画

ケロクル・プランを推進

生活スタイルを見直して

一層の減量・資源化を

これまでの大量生産、大量消費、大量廃棄を前提とした社会システムを改め、リサイクル社会へと国全体が変わるようとしています。本市でも昨年四月に「ごみ減量・資源化行動計画(愛称「ケロクル・プラン」)」をスタートさせました。ごみは、わたしたち一人ひとりの日常生活や事業活動によって出るものです。生活スタイルなどを再度見直し、より一層ごみの減量・資源化に取り組みましょう。

家庭や、事業所から出るごみの量は、年々増加し、平成九年度には、四万六千五百三十八トンにもなりましたが、平成十年十月から開始した五種分別収集などにより、ごみの減量が図られ、平成十一年度と二年連続で減少させることができました。

市の役割

- ・ごみ問題についての情報提供や啓発を行う
- ・生ごみ処理器の普及を促進する
- ・集団回収を支援する
- ・ごみからの資源物回収や最終処分量の減量を図る
- ・ごみ処理施設の計画的な整備を行うなど

事業者の役割

- ・計画的に減量・資源化を進める
- ・消費者が包装の選択ができるようにする
- ・牛乳パック、トレイなどの回収窓口を設置する
- ・事業活動で出た一般ごみは分別し、清掃事務所(清美園)へ自己搬入するか許可業者に委託するなど適正に処理する



ペットボトルを回収協力店に出している市民の方

この計画は、不用品をつくらない、ごみにしないで再利用、ごみの中から資源を回収、という三つの行動原則を守り、市民・事業者・市がそれぞれの立場で、ごみ減量・資源化を進めようとするものです。

年間ごみ排出量および人口の推移

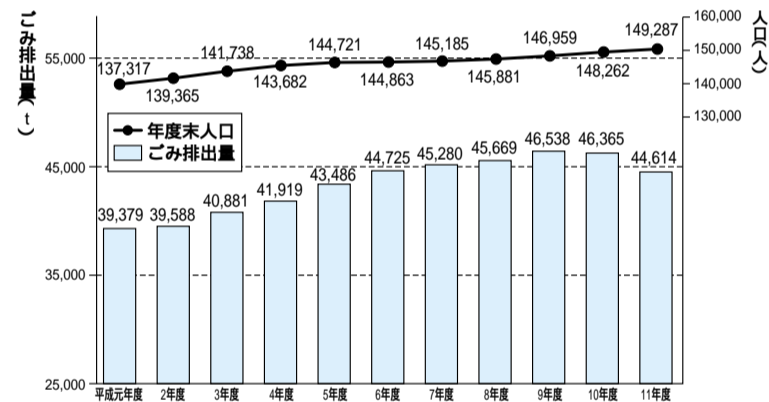

また、この計画を効果的に推進するため、このたび自治会ごとに委嘱しました「廃棄物減量等推進員」と、市民・事業者の代表者などで構成される「ごみ減量・資源化推進協議会」が、ともに活動することにより、目標達成を目指します。

ペットボトル回収にご協力を! みんなでリサイクル

今年度から市内15店舗の協力を得て、ペットボトル店頭回収モデル事業をスタートさせ、4月は、0.89トン回収しました。回収されたペットボトルはほとんどがきちんとキャップが外され、中が洗浄されているなど、状態も良好で、順調なスタートとなりました。

なお、ペットボトルをごみ集積所に出す場合は、今までどおり「不燃ごみ」として出してください。問 清掃事務所 54-5501

問リサイクル推進課 50-6084

生ごみ処理器購入に補助

ごみ減量・資源化を図るために生ごみ肥料化処理器の購入費の一部を補助しています。ぜひ、ご利用ください。

対象=市税を完納していて、市内に処理器を設置する場所を有する方
補助額=生ごみ肥料化処理器1器当たり、6000円を限度に購入金額の2分の1を補助。ただし、1世帯で3年間に3器まで
生ごみ処理器(機械式)1器当たり、2万円を限度に購入金額の3分の1を補助。ただし、1世帯で3年間に1器まで
申し込み=申請書に必要事項を記入し、領収書を添付して提出してください。
問リサイクル推進課 50-6084

市民1人1日当たりのごみ排出量および資源化率

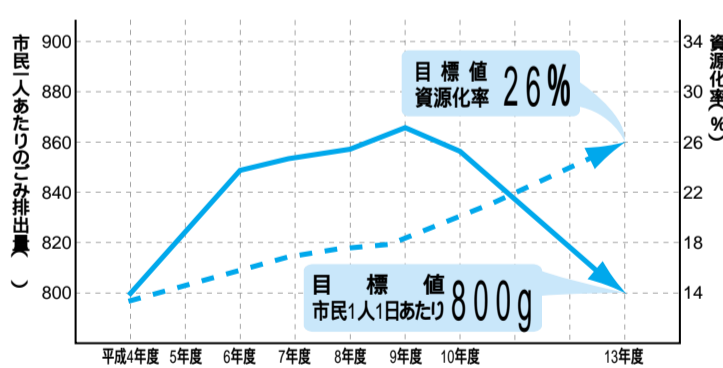

6月定例市議会

六月定例市議会が、きょう(1)日から開会します。今回の定例市議会では、平成十二年度の補正予算や、三月三十一日に先決処分した平成十一年度の補正予算および、条例の一部改正など、七議案が審議される予定です。

きょう(1)日から開会

「日本語講座」「国際交流サロン」在日外国人を対象に開催

市内に住む外国人の皆さんが楽しく日本語を学ぶお手伝いや、日常生活を送るうえでの簡単な相談などに応じるために、国際交流協会の協力を得て在日外国人の方を対象に、「日本語講座」と「国際交流サロン」を開催します。在日外国人の皆さん、お気軽に足を運んでください。

内容/日程=日本語講座/毎週水曜(第一水曜は除く)10時~12時 国際交流サロン/毎月第一水曜10時~12時 場所=文化会館 対象=在日外国人の方 申し込み=当日直接会場へ
問文化会館 58-3462

コミュニティプラザのプール 今月10日からオープン

時間(総入れ替え制)
10時~11時30分 12時30分~14時
14時30分~16時 16時30分~18時
19時~20時30分(7月1日から)
月曜日と祝日の翌日はお休みです
利用料金
・中学生以下 50円
・大人 100円
(雇用保険被保険者以外110円)
水泳帽着用(貸し出しはしません)
小学3年生以下は保護者同伴
問流山コミュニティプラザ 55-5561

オウム真理教対策本部を設置

市は、5月23日、『無差別大量殺人行為を行った団体の規制に関する法律』の適用にかかる団体(オウム真理教(アレフに改称))対策本部を設置し信者の転入届を受理しないこと、福祉会館、公民館等公共施設の貸し出しの禁止という2つの事柄を決定しました。

これは、常磐線沿線への信者の転入が活発化しており、流山市への幹部信者の転入もあったことから、地域住民の不安を解消し、市民の平穏な生活環境を確保するため、設置しました。

また、5月29日、地域の代表の皆さんで構成する「オウム対策協議会」より、オウム真理教(アレフに改称)の進出および活動を制限し、住民の平和な暮らしを守るための厳正なる対策を求める陳情書が提出されました。市では、流山市が「オウム」の拠点とならないよう、警察や自治会との連携を密にして、対策に取り組んでいきます。

ぜひ「オウム」に関する情報の提供をお願いします。問 生活安全課 50-6078

情報公開制度

開かれた市政を推進

平成11年度実施状況を公開

市民の皆さんの請求に応じ、市の情報を公開する「情報公開制度」が平成九年十月にスタートし、二年八か月が経過しました。

この制度は、市政に関する情報を公開することにより、市への理解と信頼を深め、公平で開かれた市政を推進しようとするものです。

公開の状況

平成十一年度の公開の実施状況は、下表のとおりです。請求のあった三十四件から申請の取り下げ(三件)と文書不存在(七件)を除いた二十四件に対し、公開が十四件、部分公開が七件で、非公開となつたのは三件でした。

制度のあらまし

【制度を実施する機関】市長、教育委員会、選挙管理委員会、監査委員、農業委員、固定資産評価審査委員会、水道事業管理者、消防長議会

【請求できる方】

市内に住所がある方、市内に事務所または事業所がある個人、法人その他の団体、市内の事務所または事業所に勤務している方、市内の学校に在学している方、実施機関が行う事務事業に利害関係のある個人、法人その他の団体

【対象となる公文書】

平成六年四月一日以後に実施機関が職務上作成、または取得した文書、図画および写真(マイクロフィルムを含む)で、決裁などの手続きが終了し、管理しているものです。公文書は原則公開としますが、法令で規制されている情報、個人に関する情報、法人などに関する情報、国などとの協力関係を著しく損なう情報、意思形成過程の情報、適正な事務事業の執行に支障が生じる情報、合議制機関などの情報、公共の安全と秩序の維持に支障が生じる情報などは公開できない場合があります。

【請求の手続き】

情報公開コーナー(市役所第二庁舎一階)で、所定の請求書に必要事項を記入して提出してください。

【公開の方法と費用】

原則として、請求があった翌日から起算して十四日以内に公開できるかどうかを決定し、結果を文書でお知らせします。公開できる場合は、通知に書かれた日時および場所まで、請求した公文書の閲覧や写しの交付が受けられます。手数料は、閲覧の場合一件につき三〇〇円、写しの交付を受ける場合は、閲覧手数料



ご利用はお気軽に

家屋調査にご協力を 市内全域で実施中



ことし新築や増改築を完了した家を中心に、家屋調査を行っています。

この調査は、固定資産税の基礎となる家屋(住宅や店舗、工場、物置、車庫など)の評価額を算定するため、屋根や柱など使用材料や仕上げ状況などを調べるものです。

なお、新築住宅には税の減額措置があります。減額となるのは居住部分(併用住宅は居住部分の割合が2分の1以上)の床面積が40平方メートル(一戸建以外の貸家住宅は35平方メートル)以上280平方メートル以下の場合で、期間は新築後3年間または5年間です。

また、家屋を取り壊した場合は、調査の時に調査員に告げるか、家屋滅失届を資産税課へ提出してください。

問 資産税課 50-6074

平成11年度実施機関別の情報公開の利用状況

Table with 7 columns: 実施機関, 申請, 公開, 部分公開, 非公開, 不存在, 取り下げ. Rows include 市長, 教育委員会, 議会, and 計.

上記以外の実施機関については、公開の請求がありませんでした 「不存在」とは、請求された公文書が存在しなかったものです

にコピー代(一枚につき一〇円)を加えた額です。なお、請求した文書が非公開となり、その決定に不服があるときは、実施機関に対し不服申し立てをすることができず。問 行政管理局 50 606

大学開放講座

今がチャンス!!

生きた英語をマスターしよう

市民の皆さんに好評の大学開放講座。今回は、東洋女子短期大学と共催で、「英語公開授業」を開催します。この授業は、十六歳以上の方なら、どなたでも参加できます。学校や仕事が終わってから参加できるよう、午後六時から開講し、一回完結の授業を三回内容で十五回行うので、都合のよい日の一回だけの参加でも、連続しての参加でもよいという新しいスタイルの講座です。日程 6月7日・14

Table with 2 columns: Date, Location/Details. Dates include 6/21, 6/28, 7/5, 7/12, 7/19, 9/20, 10/4, 11/11, 11/18, 11/25, 11/28.

学校開放講座

暑中見舞いをパソコンで

今月16日まで申し込みを

夏休み中の中学校のパソコン教室を活用した「学校開放講座(パソコン入門)」を開催します。

講座はウィンドウズを使用した入門コースとして、パソコンの基本操作をはじめ、暑中見舞いハガキの作成など小中学校の先生方を講師として、全三回のカリキュラムで行います。日程 7月25日・28日・31日 時間 19時～21時 会場 南都中学校 北部中学校 常盤松中学校 八木中学校 東部中学校 東深井中学校 対象/定員 18歳以上の市民および在勤の方/各35人(多数抽選) 受講料 無料 申し込み 往復ハガキに住所、氏名、性別、年齢、電話番号、希望会場を明記し、6月14日(消印有効)までに〒270-0192 流山市教育委員会指導課「学校開放講座」係へ 問 指導課 50 6105



パソコンを前に講師の先生も受講生も真剣そのもの

建築物実態調査

6/10 ~ 6/30 調査員が訪問

「平成12年度建築物実態調査」が、松ヶ丘5丁目、西平井および平和台1丁目の各一部地域で行われます。6月10日から30日までの期間中に調査員が調査世帯を訪問します。この調査は、建設省が市町村の協力のもとに住宅など建築物の建築状況などを調査し、住宅行政の基礎資料を得るために毎年実施しているものです。訪問調査にご協力をお願いします。問 建築指導課 50-6088

ガーデニング講習会

「寄せ植え」を楽しもう

申し込みは往復ハガキで

花のある暮らしは、心に安らぎを与え、私たちの目を彩りさせてくれます。花と緑にもっと親しんでもらおうと「手軽に楽しめるガーデニング」グッとちよっと珍しい花も入った初夏の寄せ植えをテーマにした「ガーデニング講習会」を開催します。これは都市緑化推進期間に合わせ、毎年行っているもので、実際に体験しながらガーデニングの基礎を学びます。日時 6月20日 14時 場所 文化会館 講師 白瀬嘉子さん(緑の相談員) 定員 30人(多数抽選) 参加費 1000円 申し込み 往復ハガキに住所、氏名、電話番号(返信用にも住所氏名)を明記し、6月7日(消印有効)までに〒270-0192 流山市役所公園緑地課へ 問 公園緑地課 50 609



すてきな寄せ植えをあなたの手で

正しく学ぼう 犬の飼い方・しつけ方

6月1日から30日までは「動物の正しい飼い方推進月間」です。私たちにとって身近な動物である犬の飼い方・しつけ方教室が開かれます。日時 7月1日 10時～12時30分 場所 柏市健康管理センター 定員 50人(うち同伴犬実技は20人 要予約・多数抽選) 内容 学科講習 模範演技 同伴犬の実技訓練(予約者のみ・雨天中止) 講師 犬訓練士・獣医師 費用 5000円 申し込み 往復ハガキに「犬のしつけ方教室受講希望」、住所、氏名、電話番号、犬同伴希望の有無、犬の種類・雄雌・年齢、相談内容、返信面あて先を明記し、6月14日(必着)までに〒277-0005 柏市柏2-5-5 柏保健所生活衛生課へ 問 柏保健所 67-1255

相談あんない

| 相談 | 日時 | 場所 | 問い合わせ |
|-------------------|--|---|------------------|
| 市民相談 | 毎週月・金曜 9:00~17:00 | 市民相談室 | 同相談室 58-1616 |
| 法律相談 | 毎週火・木曜 13:00~16:00 要電話予約 | " | " |
| 悩みごと相談 (人権・行政) | 毎週火曜 10:00~15:00 要電話予約 | " | " |
| 合同相談 | 今月は開催しません | " | " |
| 税務相談 | 毎月第1水曜 13:00~17:00 要電話予約 | 市民相談室 | " |
| 登記相談 | 毎月第2水曜 13:00~16:00 要電話予約 | " | " |
| 交通事故相談 | 毎月第3月曜 10:00~15:00 要電話予約 | " | " |
| 不動産相談 | 毎月第3水曜 10:00~15:00 要電話予約 | " | " |
| 外国人相談 | 毎月第4水曜 13:00~16:00 予約は1週間前までに | " | " |
| 市政相談 | 毎週土・日曜 (25日を除く) 10:00~16:00 | 初石公民館 南流山センター | " |
| 消費生活苦情相談 | 毎週月・金曜 9:30~16:00 | 消費生活センター | 同センター 58-0999 |
| 子供悩みごと相談 | 毎週月・金曜 10:00~16:00 | 家庭児童相談室 | 同相談室 58-4144 |
| 福祉住宅改善相談 | 毎週月・金曜 8:30~17:00 | 障害者支援課 | 障害者支援課 50-6081 |
| 子育て電話相談 | 毎週月・金曜 9:00~16:00 毎週土曜 9:00~11:30 | 平和台保育所 58-1435 / 江戸川台保育所 52-0648 / 向小金保育所 74-8853 | |
| 育児相談 | 毎週月・金曜 9:30~16:30 | 子育て支援センターゆうゆう | 44-7926 |
| 高齢者職業・パート相談 | 毎週火・金曜 9:00~16:00 | 勤労者総合福祉センター | 同センター相談室 55-5885 |
| 心配ごと相談 | 毎週水曜 10:00~15:00 | ケアセンター | 社会福祉協議会 59-4735 |
| 教育相談 | 毎週月・金曜 9:00~16:30 | 教育研究室 | 指導課 50-6105 |
| 青少年相談 | 毎週月・金曜 9:30~16:30 | 青少年指導センター | 同センター相談室 58-7830 |
| 発達相談 | 毎週月・金曜 9:00~16:00 | つばさ学園 | 同学園 54-4822 |
| 幼児ことばの相談 | 毎週月・金曜 9:00~16:00 | ケアセンター | 障害者支援課 50-6081 |
| 酒害相談 | 毎月第2日曜 13:00~16:00 毎月第4金曜 18:00~21:00 | 向小金福祉会館 江戸川台福祉会館 | 社会福祉課 50-6079 |
| 年金相談 | 6月9日 10:00~15:00 要電話予約 | 初石公民館 | 国保年金課 50-6110 |

保健センター 54-0331

保健あんない

| 内容 | 期日・受付時間 | 場所 | 備考 |
|------------|--|----------------------------|--|
| ハローベビー | 9日・16日・23日・30日 12:30~12:50 16日は9:45~10:00 | 保健センター | 妊娠5~8か月の妊婦対象。母子健康手帳、タオル、筆記用具を持参 16日からの参加者は9日までに申し込みを |
| もぐもぐ教室 | 23日 10:15~10:30 | 保健センター | 4~5か月児対象。母子健康手帳、器とスプーンを持参 3日前までに申し込みを |
| カムカムキッズ | 30日 9:45~10:00 | 南流山福祉会館 保健センター | 9~12か月児対象。子どもの歯と食生活について。母子健康手帳、歯ブラシ、おしぼりを持参。定員15組 先着順・要予約 |
| 3か月児健康診査 | 19日・20日 12:45~13:45 | 保健センター | 平成12年2月生まれの乳児対象 |
| 1歳6か月児健康診査 | 13日・14日 12:45~13:45 | 保健センター | 平成10年11月生まれの幼児対象 |
| 3歳児健康診査 | 2日・6日 12:45~13:45 | 保健センター | 平成9年3月生まれの幼児対象 |
| 乳幼児健康相談 | 28日 13:00~14:00 | 保健センター | 発達などに心配のある乳幼児対象。母子健康手帳を持参 要予約 |
| 発達相談 | 28日 13:00~14:00 | 保健センター つばさ学園 | 発達などに心配のある乳幼児対象。母子健康手帳を持参 要予約 |
| すくすく健康相談 | 30日 9:45~11:00 | 南流山福祉会館 | 1歳未満の乳児対象。育児・健康相談。母子健康手帳を持参 |
| 育児相談 | 15日 9:30~10:30 | 保健センター 南流山福祉会館 東部公民館 | 0歳~就学前児対象。母子健康手帳を持参 |
| むし歯予防教室 | 5日・12日・22日 時間は申し込み者に個人通知 | 保健センター | 2歳2か月児対象(22日は1・2回参加済みの幼児対象)。1歳6か月児健康診査時に申し込みを |
| 食事相談 | 29日 時間は申し込み者に個人通知 | 保健センター | 生活習慣病などの食事指導を受けたい方対象。食事調査あり。15日までに申し込みを |
| 成人健康相談 | 15日 9:30~11:30 22日 10:00~15:00 27日 10:00~15:00 | 保健センター 東部公民館 南流山センター | 年齢・性別など不問。血圧測定や健康上の相談、軽体操など。健康手帳・検診記録カードを持っている方は持参 |
| リハビリ教室 | 月曜コース 5日・12日・19日・26日 10:00~ | 保健センター | 疾病、加齢等により心身の機能が低下している方(介護保険認定外者等)を対象に、日常生活動作訓練等を実施 事前に問い合わせを |
| | 水曜コース 7日・14日・21日・28日 10:00~ | 保健センター | |

柏保健所 67-1255

| | | | |
|--------|------------------------------|------|---|
| 療育相談 | 29日 13:00~14:00 | 柏保健所 | 整形外科的な心配のある18歳未満の子ども対象。母子健康手帳を持参 |
| 発達相談 | 29日 13:00~14:00 | 柏保健所 | 首が座らない、歩かないなど発達の遅れが心配な0~1歳児対象。母子健康手帳を持参 要予約 |
| 心の健康相談 | 2日・9日・16日・23日 14:00~16:00 | 柏保健所 | 精神病や神経症など、心の病で悩んでいる方対象。医師による相談は要予約 |

期日・受付時間欄に印のあるものは今月は開催しません。転入者などで個人通知が届かない場合は保健センターへ問い合わせを

休日の救急医療

受付時間は、9時~11時30分、13時~16時30分(歯科は11時30分まで)=休日診療所 55-3456

夜間は、市内の医療機関が当番制で診療。当番医はあらかじめ市消防本部 58-0119で確認を

献血にご協力を

日程=6月14日 13時30分~16時、イトーヨーカ堂流山店 献血のできる方=16歳~69歳の健康な方(ただし、65歳以上の方は60歳から64歳までに献血経験がある方) 献血手帳がある方は持参 問 保健センター 54-0331

食中毒の予防

食中毒を予防しましょう 手洗いは流水で 調理器具は洗浄、消毒を 食器は衛生的に 加熱を必要とする食品は十分加熱を 飲料水、井戸水などの衛生管理に気をつける 残った食品の保存方法には注意

高齢者や障害者の 就労をバックアップ

雇用事業主などに奨励金

高齢者や障害者が働ける職場が増えるよう、市では、高齢者などを雇用している事業主や障害者の職場実習を受け入れている事業主に対し、奨励金を支給しています。申請方法など詳しくは、問い合わせを。

【高齢者等雇用促進奨励金】
支給対象「ハローワーク(職業安定所)で特定求職者雇用開発助成金の受給資格があり、ハローワークの紹介を受けて高齢者(55歳以上65歳未満)または障害者を雇用している事業主 支給期間「雇用後1年を経過した日から1年間 支給額(限度額)「各月の賃金の30%(15000円) 申請期間「1月1日~12月31日分を翌年の2月末日までに申請」

【障害者職場実習奨励金】
支給対象「養護学校、福祉施設などの紹介で、市内に居住する障害者を6日以上受け入れた事業主 支給額「受け入れ実習者一人一回15000円 申請期間「職場実習終了後、速やかに申請」

問 商工課 50 6085

「県民の日」に合わせ イベントや無料開放など実施

みんなのスポーツのつどい& 総合体育館無料開放

「県民の日みんなのスポーツのつどい」を6月11日に市内5会場で開催します。各会場で、なのはな体操講習会も実施しますので多数のご参加をお待ちしております。また、当日は総合体育館を13時~17時の間、無料開放しますのでぜひご利用ください。

| 集合場所 | 受付時間 | 内容 |
|-----------------|----------|---------------------------|
| 江戸川台駅西口 時計台前 | 7時~7時30分 | 流山七福神めぐりパート・7キロ 12キロ 雨天中止 |
| 南流山駅 | 8時~8時30分 | 隅田川七福神めぐり 雨天中止・交通費は自己負担 |
| 総合体育館 | 9時~11時 | 屋内ニュー・スポーツ |
| 東小学校 | 8時30分~9時 | グラウンドゴルフ&レクゲーム |
| 八木北小体育館 | 8時30分~9時 | 体力テスト&軽スポーツ |

申し込み 当日各会場で受け付け
持ち物 タオル
終了時間 全会場12時
問 社会体育課 59-1212

一茶双樹記念館の 無料開放

県民の日の6月15日は、一茶双樹記念館の観覧料を無料とします。なお、茶室などの使用料は従来どおりです。
問 社会教育課 50 6106

子ども映画鑑賞会

幼児・小学校低学年を対象に「子ども映画鑑賞会」を開きます。上映作品は「忍たま乱太郎」などを予定しています。
日時 6月15日(木)14時から
場所 森の図書館(視聴覚室)
対象 幼児、小学校低学年、保護者の方
定員 100人
入場無料
問 社会教育課 50-6106

6月15日は 県民の日

会社や役所などに勤めている方に扶養されている配偶者は、全員が国民年金の第3号被保険者として加入することになっています。第3号被保険者となるには、国民年金課へ届け出をして、被扶養配偶者である確認を受けなければなりません。第3号被保険者となった際の保険料は、配偶者の加入している職場の年金制度において負担することになります。

国民年金 第3号被保険者の届け出

変更のあった方は その都度手続きを

とになっているので、「自身が納める必要はなく、また、配偶者の給料から差し引かれることもありませんが、しかし、この届け出が一年間以上遅れると、過ぎた期間は保険料未納期間となり、将来受け取る年金受給額が減額されたり、最悪の場合には年金が受け取れなくなる場合もありますので注意が必要です。

流山市展 出展作品を募集中

市美術家協会主催の「第21回流山市展」の出展作品を募集しています。「市展」は、市内の美術展を代表するもので、ことしは、7月11日から23日まで文化会館で開かれます。絵画や彫刻など、感性あふれる作品をぜひ、ご出品ください。なお、詳細は広報ながasakiや4月15日号をご覧ください。市美術家協会事務局へお問い合わせください。
問 市美術家協会事務局・國貞 52-1296

農業委員会新会長に 高市正義氏を選任

農業委員会会長の坂巻正治氏の辞任に伴い、農業委員会臨時総会を五月十一日に開催し、新会長に高市正義氏が、同職務代理者に高城勲氏が選出されました。
問 農業委員会事務局 50 6102

元気でいきいきと 安心して暮らせる流山を目指して 高齢者総合計画がスタート

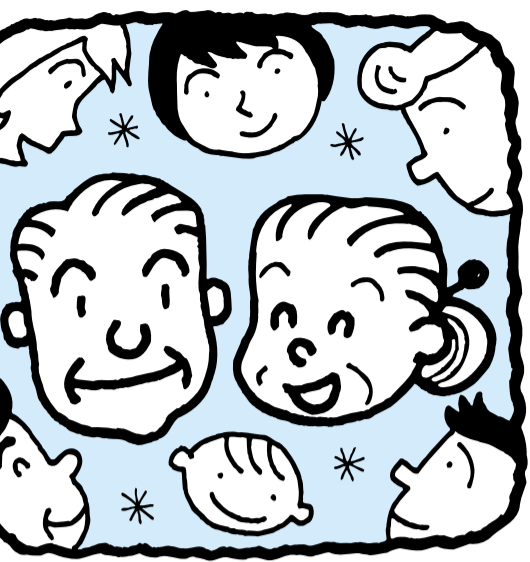

高齢者が「元気で、いきいきと、安心して暮らせる流山」の実現を目指した「市高齢者総合計画」を策定しました。

この総合計画は、介護保険法に基づき、「介護保険事業計画」と、「老人福祉法・老人保健法に基づき、「高齢者保健福祉計画」の二つの相互に関連する計画を一体化したものです。計画の期間は、平成十一年度から平成十六年度までの五年間で、平成十四年度に見直しを行います。

策定にあたっては、約五千人の市民を対象に行った実態調査をはじめ、広報ながれやまや説明会を通じて公表した素案に対する市民の皆さんのご意見やご提言を参考にさせていただきました。

基本理念には、今後の急速な高齢化の中で高齢者自身の自立自助を基本に、たとえ援護が必要な状態になっても地域で安心して暮らせるよう、共に支え合う互助・公助の体制の整備を図ることを掲げています。また、要介護状態となる高齢者の割合を一〇・〇パーセント台に抑え、高齢者が「元気で、いきいきと、安心して暮らせる流山」の実現を目指します。

この計画の中で、介護保険給付対象サービスの提供目標量を

表2 保健・福祉サービス提供施設の整備計画

| 項目 | 既存施設 (平成10年度) | 整備目標 (平成16年度) |
|----------------------|------------------|------------------|
| サービスセンター | 5か所 | 7か所 |
| ケアセンター | 2か所 | 5か所 |
| 短期入所生活介護(ショートステイ) | 42人 | 57人 |
| 短期入所療養介護(ショートケア) | — | 25人 |
| 在宅対応型共同生活介護(グループホーム) | — | 18人 |
| 介護老人福祉施設(特別養護老人ホーム) | 200人 | 300人 |
| 介護老人保健施設(老人保健施設) | 120人 | 258人 |
| 介護療養型医療施設(療養型病床群) | — | 184人 |
| ケアハウス | 100人 | 150人 |

表1 介護保険給付対象サービスのサービス提供目標量

| 項目 | 現状 (平成10年度) | 目標量 (平成16年度) |
|----------------------|-----------------------|-------------------------|
| 訪問介護(ホームヘルプサービス) | 20,107時間 (ヘルパー27人) | 202,904時間 (ヘルパー198人) |
| 訪問入浴介護 | 1,408回 | 728回 |
| 訪問看護 | 10,614回 | 43,784回 |
| 訪問リハビリテーション | — | 2,028回 |
| 通所介護(デイサービス) | 5,947回 | 49,140回 |
| 通所リハビリテーション(デイケア) | 837回 | 32,760回 |
| 短期入所生活介護(ショートステイ) | 719回 | 2,666回 |
| 短期入所療養介護(ショートケア) | — | 1,144回 |
| 在宅対応型共同生活介護(グループホーム) | — | 16人 |
| 特定施設入所者生活介護 | — | 108人 |
| 福祉用具の貸与 | 歩行支援用具 | 24台 |
| | 車椅子 | 7台 |
| | 特殊寝台 | 5台 |
| | マットレス | 0枚 |
| | 痴ほう性高齢者徘徊感知器 | 0台 |
| エアーマット | 7枚 | 38枚 |
| 居宅療養管理指導 | — | 911人 |
| 居宅介護支援(ケアプランの作成) | — | 1,539人 |
| 介護老人福祉施設(特別養護老人ホーム) | 125人 | 295人 |
| 介護老人保健施設(老人保健施設) | 92人 | 258人 |
| 介護療養型医療施設(療養型病床群) | 166人 | 184人 |

表1のように、保健・福祉サービスの提供施設の整備計画を表2のように設定しています。さらに重点課題と今後の基本的方向を表3のように定めています。

また、ことし四月からスタートした介護保険事業の費用は、平成十一年度から十四年度までの三年間で約百十六億円を見込んでいます。そして、それを基に第一号被保険者(六十五歳以上)

の方の保険料(基準額)年額三万三千三百円を算出しました。この「市高齢者総合計画」は図書館および市役所情報公開コーナーで見ることが出来ます。

表3 重点課題と今後の基本的方向(施策体系)

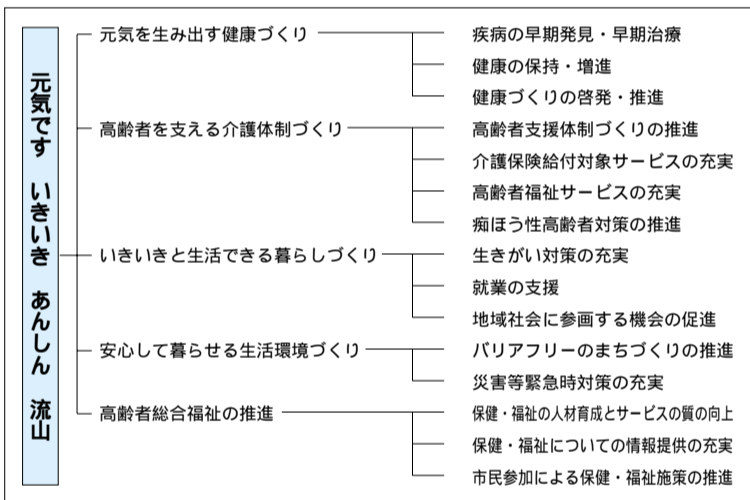

結果

| 対象 | 総数 | 有効回答数 | 有効回収率 |
|-------|-------|-------|--------|
| 児童の | 1200人 | 901人 | 75.1% |
| ～4年生 | 800人 | 616人 | 77.0% |
| ・2年生 | 280人 | 280人 | 100.0% |
| の未婚の方 | 1000人 | 455人 | 45.5% |

エンゼルプラン策定に向け 実態調査の結果まとまる

日本は、世界に例を見ない勢いで少子高齢化が進んでいます。このまま進むと、二〇〇年には日本の総人口は現在の約半分の六千七百万人になると推計されています。

こうした少子化の進展に対応するため、国では「エンゼルプラン」を策定し、子育て環境の充実を図っています。

これを受けて本市では、児童の健全な成長と子育てを支援していくための指針となる「流山市児童育成計画(エンゼルプラン)」を今年度中に策定する予定です。

昨年は、その計画策定の貴重な資料とするために、多くの市民の方に協力をいただき、保育の状況や子育ての考え方などについて実態調査をし、このほど、その結果がまとまりましたので、その概要をお知らせします。

なお、この実態調査の報告書は図書館および市役所情報公開コーナーで見ることが出来ます。

【調査の概要】
調査は、就学前児童の保護者(小学一～四年生の保護者、中学一・二年生、未婚の二十歳代の方を対象に行いました。回収結果は左表のとおりです。

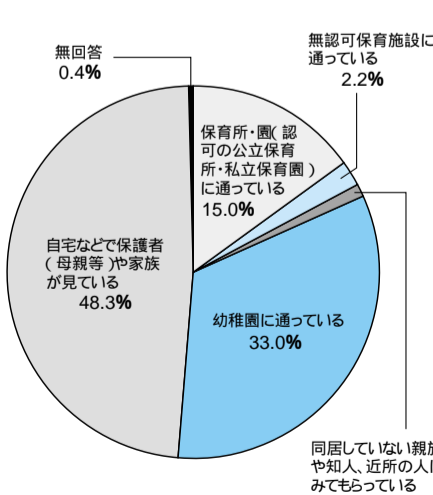

平日の昼間、お子さんは、主にどこで、または誰がみていますか。



【就学前児童】
児童の保育状況を見ると、最も多いのは、「母親、または父親などが自宅でみている」で、全体の48.3%と半数近くを占めています。一方、「幼稚園」は33.0%、「保育所・園」は15.0%となっています。

親が理想とする子どもの数と、現実の子どもの数を見ると、理想は三人だが、現実には一人という結果になっています。また、理想としている子どもの数よりも、実際の子どもの数が少なくなっている要因としては、「子育ての経済的負担」が六割強と、他の要因よりはるかに多くなっています。

【小学一～四年生調査】
放課後の家庭の状況を見ると、その時間帯に母親、父親、祖父母などの保護者が家にいる「家庭」は85.2%に対し、「いない」家庭は14.1%でした。

保護者の子育ての不安や悩みを見ると、「子どもの学校生活や友人関係」が51.6%で最も多く、「子ども自身の健康・性格」「子どもの勉強・成績」と続いています。

【未婚女性調査】
家庭内の役割分担については、その理想と現実を比較すると、男女とも理想は「男女とも仕事をし、家事・育児も男女で分担する」という「男女平等型」が過半数を占めています。

子育てについては、「男性の育児参加」や「保育所の充実等、仕事と育児の両立しやすい環境づくり」を推進していくことが必要とされています。

国保・老保

食事療養費など

入院時の負担を軽減

該当者は忘れずに申請を

国民健康保険の加入者と老人保健の該当者が、入院中の食事費用の一部を負担する「入院時食事療養費」の減額申請をきょう一日から受け付けます。負担額は一日につき通常七百六十円ですが、次に当てはまる方は負担額が軽減されます。市民税非課税世帯の方は、一日六百五十円(過去一年間の入院日数が九十日を超えている場合は一日五百円) 市民税非課税世帯の方で老齢福祉年金の受給者は、一日三百円。

また、老人保健該当者が同じ病院にひと月に三十日以上入院する場合には支払う「入院時一部負担金」を二万五千四百円以上支払わなくてよくなる「入院時一部負担金限度額適用認定」の申請もきょう一日から受け付けます。

いずれの場合も減額認定証を病院の窓口で提示することが必要です。国民健康保険の加入者は国保年金課で、老人保健の該当者は高齢者支援課で、被保険者証と老人医療受給者証(入院が九十日を超えている場合

は領収書も)を持参し、手続きを行ってください。転入者などの場合、非課税世帯であることを証明できる書類も必要です。この認定証の期限は平成十三年五月三十一日までなので、この間に入院した場合に使用できます。老人保健該当者は、原則として七十歳以上の方ですが、六十五歳以上で次のいずれかの要件に当てはまる方は、申請して障害認定を受ければ老人保健該当者になります。なお申請の際には、障害者手帳や健康保険証などが必要になります。

「ねたきり」にならないために... 予防教室の参加者を募集中

年をとっても元気でいきいきと生活するには、「ねたきり」にならないようにすることが大切です。

保健センターでは、50~60代の方を対象に、「ねたきり予防教室」を開催します。教室では、予防方法について実習を交えて学ぶほか、近年増えている転倒骨折の予防についても学びます。

日時/内容= 6月8日 10時~15時/講義「ねたきりの原因について・歯の話・栄養の話」 6月9日 10時~12時/講義と実習「ねたきりと運動について」 9月1日 10時~15時/講義と実習「3か月後の振り返り」 講演「正しい姿勢と歩き方」 場所=保健センター 対象/定員=全日程参加できる50~60代の方/30人(先着順) 講師=武井正子さん(順天堂大学教授) 参加費=無料 申し込み=6月7日までに電話で保健センターへ 問保健センター 54-0331

ケアマネ連絡会で情報交換 ~ 入会は随時受け付け ~

介護保険

介護保険制度を利用するうえで必要な介護サービス計画(ケアプラン)を作成し、本人の自立に向けてお手伝いをする介護支援専門員(ケアマネージャー)が、相互に連絡を取り合い、知識の向上や、より良い介護サービス計画の作成を目的に、連絡会を設立しています。

入会は随時受け付けていますので、ご希望の方は介護支援課へお問い合わせを。

なお、4回目の連絡会を6月21日午後2時から市役所で開き、情報交換などを行う予定です。当日会場でも入会を受け付けます。

問介護支援課 50-6109

ポリオの予防接種

一時見合わせに

福岡県内でポリオの予防接種を受けた方から体調不良が出たため、因果関係はまだ不明ですが、厚生省の指導を受けて、本市ではポリオの予防接種を一時見合わせしています。

すでにポリオの予防接種を受けた方で、ご心配な点がある方は保健センターまたは、お近くの医療機関にご相談ください。

なお、今後、予防接種を再開する場合の日程等については、広報ながやまなどを通してお知らせします。

問保健センター 54-0331

重度心身障害者の外出を支援

福祉タクシー利用券の交付 自動車燃料費の助成

選択が可能に

在宅の重度心身障害者の方の社会参加を促進するため、市では、福祉タクシー券を交付する制度を実施し、外出などがしやすいよう支援してきました。

しかし、なかには福祉タクシーの利用になじまず、自家用車を利用していてもいることから、きょう一日から福祉タクシー券が自動車燃料費のどちらか一方を選択して利用できるようにしました。

自動車燃料費の助成を希望する方は、利用登録の手続きをしてください。受け付けは、障害者支援課のほか、公民館の出張受付でも行います。

なお、福祉タクシーの利用登録をしている方には、すでに平成十二年度分の福祉タクシー券を送付しましたが、自動車燃料費を希望する方は、残りのタクシー券と引き換えになります。

福祉タクシー利用券の助成対象者 身体障害者手帳1・2級の方または3級の下肢障害(1種に限る)の方 療育手帳Aの方または児童相談所などで重度と判定された方 助成対象となる自動車利用券

【出張受付】 期日/場所 6月1日/南流山センター 6月2日/東部公民館 6月3日/北部公民館 6月4日/初石公民館 時間はいずれも9時~16時 問障害者支援課 50-6081

自動車燃料費の助成対象者 身体障害者手帳1・2級の方または3級の下肢障害(1種に限る)の方 療育手帳Aの方または児童相談所などで重度と判定された方 助成対象となる自動車利用券

【出張受付】 期日/場所 6月1日/南流山センター 6月2日/東部公民館 6月3日/北部公民館 6月4日/初石公民館 時間はいずれも9時~16時 問障害者支援課 50-6081

児童手当の対象を就学前児まで拡大

~ 児童家庭課などできょう一日から受け付け ~

児童手当の対象年齢が、きょう一日から、義務教育就学前(六歳到達後最初の三月三十一日まで)に改定されま

す。下表、義務教育就学前の児童を養育している方は、児童手当の申請をしてください。

児童手当には、所得制限限度額が設けられているため、申請者の所得によっては受給できない場合があります。

【申請方法】 印かんと申請者(養育者)名義の預金通帳を持参し、市役所児童家庭課または、お近くの出張所へ。

六月一日現在で児童手当を受給している、三歳以上義務教育就学前の児童を養育している方は、現況届(六月十五日前後に送付を予定)に同封する額改定請求書を提出してください。

なお、公務員の方は、勤務

Table with 2 columns: 改正前, 改正後. Rows: 対象年齢 (3歳未満 vs 義務教育就学前), 手当月額 (第1・2子... 5,000円 vs 第3子以降... 10,000円), 支払時期 (2月・6月・10月)

先で申請してください。【申請期間】 児童手当の申請は随時受け付けていますが、手当の支給は原則として申請をいただいた翌月からとなります。ただし、三歳以上義務教育就学前の児童手当については、ことし九月末までに申請をすれば、六月分から支給されることになっています。

問児童家庭課 50-6082

ひとりで悩まず

参加してみてもいい

ダウン症児を「ひかりの子」などが活動

市保健センターや障害者支援課、柏保健所などでは、「障害」を持って生まれてきたお子さんに関する相談窓口を設けて支援・アドバイスを行っています。また、同じ「障害」を持った子どもの保護者が、家族の会などを設立して交流や情報交換などを行っています。

【中学生講習】 中学生が困ったり悩んだりして

市保健センターや障害者支援課、柏保健所などでは、「障害」を持って生まれてきたお子さんに関する相談窓口を設けて支援・アドバイスを行っています。また、同じ「障害」を持った子どもの保護者が、家族の会などを設立して交流や情報交換などを行っています。

【中学生講習】 中学生が困ったり悩んだりして

市保健センターや障害者支援課、柏保健所などでは、「障害」を持って生まれてきたお子さんに関する相談窓口を設けて支援・アドバイスを行っています。また、同じ「障害」を持った子どもの保護者が、家族の会などを設立して交流や情報交換などを行っています。

【中学生講習】 中学生が困ったり悩んだりして

市保健センターや障害者支援課、柏保健所などでは、「障害」を持って生まれてきたお子さんに関する相談窓口を設けて支援・アドバイスを行っています。また、同じ「障害」を持った子どもの保護者が、家族の会などを設立して交流や情報交換などを行っています。

【中学生講習】 中学生が困ったり悩んだりして



親子で楽しみながらの音楽療法

表 デ デ 短 短 痴 介 介 介 介 ケ

50 6079

回収 就学前 保護者 小学1 年の保護 中学1 20歳代

【中学生講習】 中学生が困ったり悩んだりして 問 社会福祉課保健福祉総合対 策室 50 6079

情報BOX

★印のあるものは市主催のもので
掲載の申し込みは所定の用紙で

講座・講演

救命手当の要領講習会

日時 6月25日(日)13時
16時 場所 市消防署 定員 30人(先着順) 内容 普通救命の知識と技術の習得 申し込み 6月1日から電話で市消防署へ
問 市消防署 ☎ 0119

甲種防火管理講習会

日時 7月12日(水)・13日(木)いずれも9時20分～16時15分 場所 県立流山青年の家 定員 90人(先着順) 受講料 4000円(テキスト代を含む) 申し込み 消防本部予防消防課 消防署 各分署で配布の申請書・受講票に必要事項を記入し、受講料を添えて、6月12日～16日の9時～16時30分に、消防本部予防消防課へ
問 予防消防課 ☎ 58 011

デジタルカメラ入門講座

日時 7月8日(土)・8月26日(土)(全6回)いずれも13時～16時30分 場所 市文化協会短歌部作品展会場(初石公民館) 入場料 3000円 問 流山おやこ劇場 ☎ 52 0446

市文化協会手工芸部作品展

6月8日(木)まで
市文化協会短歌部作品展
6月28日(水)から7月31日(月)まで
問 社会教育課 ☎ 50 6106

市民ギャラリー

今月の展示
市文化協会手工芸部作品展
6月8日(木)まで
市文化協会短歌部作品展
6月28日(水)から7月31日(月)まで
問 社会教育課 ☎ 50 6106

時30分～15時30分 場所 さわやかちば県民プラザ(柏市) 対象 定員 初心者/20人 費用 2500円 申し込み 往復八ガキに「デジタルカメラ入門講座」、住所氏名、年齢、電話番号を明記し、〒277 0882 柏市柏の葉4-3-1 さわかちば県民プラザ事業課へ
問 同プラザ ☎ 40 8615

カヌー初心者講習会

月11日(日) 7月9日(日) いずれも9時30分～12時30分 市内江戸川。参加費3000円(1日、保険料を含む)。電話で申し込みを問カヌークラブ事務局・小山 ☎ 54 5359

教育評論家「尾木直樹」氏講演会

「子ども」の家の「わらしこ」主催 6月25日(日)13時45分～16時 文化会館 参加費1200円 前売割引あり 問 平岡 ☎ 47 7884

映画・公演

日時 6月9日(金)15時～16時 場所 中央図書館 内容 「三びきのこぶた」ほか 出演 人形劇「ピッコロ」 問 中央図書館 ☎ 59 464

流山おやこ劇場定期観覧会

「おたまじやくしの101ちやん」上映会(市教委後援) 6月4日(日)10時45分(開場) 初石公民館 入場料 3000円 問 流山おやこ劇場 ☎ 52 0446

縦覧

都市計画道路3・4・34号線(運動公園環状線)および3・4・35号線(木・流山線)を追加する答申案の縦覧 期間/時間 6月1日(木)～15日(土)日曜を除く 8時30分～17時 場所 都市計画課 問 都市計画課 ☎ 50 608

公共下水道事業計画案の縦覧

内容 江戸川左岸流域関連公共下水道の事業計画案を変更し、新たに西平井、流山美原一丁目、美原二丁目、美原四丁目、江戸川台東四丁目、江戸川台西一丁目、東深井、鯉ヶ崎の各一部地域の追加など 期間/時間 6月15日(木)まで(土・日曜を除く) 8時30分～17時 場所 下水道

展 示

横村宏道展「常陸國風土記をゆく」

6月6日(火)まで 9時～21時 土・日曜は17時まで 寺嶋文化会館(柏市) 入場無料 問 横村 ☎ 53 3391

展 示

森の図書館・夢コンサート

「子どものためのピアノ曲」 今月4日に開催 「森の図書館」の愛称で親しまれている北部地域図書館で、夢コンサートが今月4日に開催されます。今回は、ピアノ発表会でもよく演奏される曲を集めたコンサートです。この機会に、図書の利用と併せて夢コンサートにお出かけください。 日時 6月4日(日)13時30分(開場)～15時 曲目 トルコ行進曲(モーツァルト) エリーゼのために(ベートーベン) アラベスク第1番(ドビュッシー) 華麗なる大円舞曲18(ショパン) ロシアの踊り(チャイコフスキー) など 出演 森寿美子さん、川崎美保さん、小山恭代さん、斉藤智子さん 入場料 無料 定員 80人 申し込み 当日直接会場へ 問 森の図書館 ☎ 52-3200

資格・求人

発掘作業員の登録 市内各所での発掘調査に従事する作業員の登録を6月5日から社会教育課で受け付けます。 対象 18歳(高校生を除く)以上60歳未満の健康な方で月10日以上14日勤務可能な方 勤務時間 9時～16時30分 賃金 日額5700円 持ち物 3cm×1枚、印かん 問 社会教育課 ☎ 50 610

2級ボムヘルパー養成講座

日程 7月22日～11月未定の毎週土曜ほか 時間 9時～17時 場所 東葛病院 および東葛看護学校 定員 35人(レポート選考、うち15人は3級修了者とする) 受講料 7万円(テキスト代を含む) 申し込み 電話連絡後、申込用紙を提出 詳細は問い合わせを 問 東葛病院介護関連事業部 ☎ 59 1077

展 示

資格・求人

市内各所での発掘調査に従事する作業員の登録を6月5日から社会教育課で受け付けます。 対象 18歳(高校生を除く)以上60歳未満の健康な方で月10日以上14日勤務可能な方 勤務時間 9時～16時30分 賃金 日額5700円 持ち物 3cm×1枚、印かん 問 社会教育課 ☎ 50 610

展 示

資格・求人

市内各所での発掘調査に従事する作業員の登録を6月5日から社会教育課で受け付けます。 対象 18歳(高校生を除く)以上60歳未満の健康な方で月10日以上14日勤務可能な方 勤務時間 9時～16時30分 賃金 日額5700円 持ち物 3cm×1枚、印かん 問 社会教育課 ☎ 50 610

資格・求人

市内各所での発掘調査に従事する作業員の登録を6月5日から社会教育課で受け付けます。 対象 18歳(高校生を除く)以上60歳未満の健康な方で月10日以上14日勤務可能な方 勤務時間 9時～16時30分 賃金 日額5700円 持ち物 3cm×1枚、印かん 問 社会教育課 ☎ 50 610

資格・求人

市内各所での発掘調査に従事する作業員の登録を6月5日から社会教育課で受け付けます。 対象 18歳(高校生を除く)以上60歳未満の健康な方で月10日以上14日勤務可能な方 勤務時間 9時～16時30分 賃金 日額5700円 持ち物 3cm×1枚、印かん 問 社会教育課 ☎ 50 610

展 示

資格・求人

市内各所での発掘調査に従事する作業員の登録を6月5日から社会教育課で受け付けます。 対象 18歳(高校生を除く)以上60歳未満の健康な方で月10日以上14日勤務可能な方 勤務時間 9時～16時30分 賃金 日額5700円 持ち物 3cm×1枚、印かん 問 社会教育課 ☎ 50 610

展 示

資格・求人

市内各所での発掘調査に従事する作業員の登録を6月5日から社会教育課で受け付けます。 対象 18歳(高校生を除く)以上60歳未満の健康な方で月10日以上14日勤務可能な方 勤務時間 9時～16時30分 賃金 日額5700円 持ち物 3cm×1枚、印かん 問 社会教育課 ☎ 50 610

資格・求人

市内各所での発掘調査に従事する作業員の登録を6月5日から社会教育課で受け付けます。 対象 18歳(高校生を除く)以上60歳未満の健康な方で月10日以上14日勤務可能な方 勤務時間 9時～16時30分 賃金 日額5700円 持ち物 3cm×1枚、印かん 問 社会教育課 ☎ 50 610

資格・求人

市内各所での発掘調査に従事する作業員の登録を6月5日から社会教育課で受け付けます。 対象 18歳(高校生を除く)以上60歳未満の健康な方で月10日以上14日勤務可能な方 勤務時間 9時～16時30分 賃金 日額5700円 持ち物 3cm×1枚、印かん 問 社会教育課 ☎ 50 610

6/19～6/30 市立図書館蔵書点検のため休館
市立図書館では、蔵書点検など本の整理を行うため、6月19日(月)から30日(金)まで休館となります。
また、この休館に伴い、図書返却ボックスも6月18日(日)午後3時から7月1日(土)午前10時まで閉鎖します。
問 中央図書館 ☎ 59-4646

展 示

資格・求人

市内各所での発掘調査に従事する作業員の登録を6月5日から社会教育課で受け付けます。 対象 18歳(高校生を除く)以上60歳未満の健康な方で月10日以上14日勤務可能な方 勤務時間 9時～16時30分 賃金 日額5700円 持ち物 3cm×1枚、印かん 問 社会教育課 ☎ 50 610

展 示

資格・求人

市内各所での発掘調査に従事する作業員の登録を6月5日から社会教育課で受け付けます。 対象 18歳(高校生を除く)以上60歳未満の健康な方で月10日以上14日勤務可能な方 勤務時間 9時～16時30分 賃金 日額5700円 持ち物 3cm×1枚、印かん 問 社会教育課 ☎ 50 610

資格・求人

市内各所での発掘調査に従事する作業員の登録を6月5日から社会教育課で受け付けます。 対象 18歳(高校生を除く)以上60歳未満の健康な方で月10日以上14日勤務可能な方 勤務時間 9時～16時30分 賃金 日額5700円 持ち物 3cm×1枚、印かん 問 社会教育課 ☎ 50 610

資格・求人

市内各所での発掘調査に従事する作業員の登録を6月5日から社会教育課で受け付けます。 対象 18歳(高校生を除く)以上60歳未満の健康な方で月10日以上14日勤務可能な方 勤務時間 9時～16時30分 賃金 日額5700円 持ち物 3cm×1枚、印かん 問 社会教育課 ☎ 50 610

展 示

資格・求人

市内各所での発掘調査に従事する作業員の登録を6月5日から社会教育課で受け付けます。 対象 18歳(高校生を除く)以上60歳未満の健康な方で月10日以上14日勤務可能な方 勤務時間 9時～16時30分 賃金 日額5700円 持ち物 3cm×1枚、印かん 問 社会教育課 ☎ 50 610

展 示

資格・求人

市内各所での発掘調査に従事する作業員の登録を6月5日から社会教育課で受け付けます。 対象 18歳(高校生を除く)以上60歳未満の健康な方で月10日以上14日勤務可能な方 勤務時間 9時～16時30分 賃金 日額5700円 持ち物 3cm×1枚、印かん 問 社会教育課 ☎ 50 610

資格・求人

市内各所での発掘調査に従事する作業員の登録を6月5日から社会教育課で受け付けます。 対象 18歳(高校生を除く)以上60歳未満の健康な方で月10日以上14日勤務可能な方 勤務時間 9時～16時30分 賃金 日額5700円 持ち物 3cm×1枚、印かん 問 社会教育課 ☎ 50 610

資格・求人

市内各所での発掘調査に従事する作業員の登録を6月5日から社会教育課で受け付けます。 対象 18歳(高校生を除く)以上60歳未満の健康な方で月10日以上14日勤務可能な方 勤務時間 9時～16時30分 賃金 日額5700円 持ち物 3cm×1枚、印かん 問 社会教育課 ☎ 50 610

展 示

資格・求人

市内各所での発掘調査に従事する作業員の登録を6月5日から社会教育課で受け付けます。 対象 18歳(高校生を除く)以上60歳未満の健康な方で月10日以上14日勤務可能な方 勤務時間 9時～16時30分 賃金 日額5700円 持ち物 3cm×1枚、印かん 問 社会教育課 ☎ 50 610

展 示

資格・求人

市内各所での発掘調査に従事する作業員の登録を6月5日から社会教育課で受け付けます。 対象 18歳(高校生を除く)以上60歳未満の健康な方で月10日以上14日勤務可能な方 勤務時間 9時～16時30分 賃金 日額5700円 持ち物 3cm×1枚、印かん 問 社会教育課 ☎ 50 610

資格・求人

市内各所での発掘調査に従事する作業員の登録を6月5日から社会教育課で受け付けます。 対象 18歳(高校生を除く)以上60歳未満の健康な方で月10日以上14日勤務可能な方 勤務時間 9時～16時30分 賃金 日額5700円 持ち物 3cm×1枚、印かん 問 社会教育課 ☎ 50 610

資格・求人

市内各所での発掘調査に従事する作業員の登録を6月5日から社会教育課で受け付けます。 対象 18歳(高校生を除く)以上60歳未満の健康な方で月10日以上14日勤務可能な方 勤務時間 9時～16時30分 賃金 日額5700円 持ち物 3cm×1枚、印かん 問 社会教育課 ☎ 50 610

展 示

資格・求人

市内各所での発掘調査に従事する作業員の登録を6月5日から社会教育課で受け付けます。 対象 18歳(高校生を除く)以上60歳未満の健康な方で月10日以上14日勤務可能な方 勤務時間 9時～16時30分 賃金 日額5700円 持ち物 3cm×1枚、印かん 問 社会教育課 ☎ 50 610

展 示

資格・求人

市内各所での発掘調査に従事する作業員の登録を6月5日から社会教育課で受け付けます。 対象 18歳(高校生を除く)以上60歳未満の健康な方で月10日以上14日勤務可能な方 勤務時間 9時～16時30分 賃金 日額5700円 持ち物 3cm×1枚、印かん 問 社会教育課 ☎ 50 610

資格・求人

市内各所での発掘調査に従事する作業員の登録を6月5日から社会教育課で受け付けます。 対象 18歳(高校生を除く)以上60歳未満の健康な方で月10日以上14日勤務可能な方 勤務時間 9時～16時30分 賃金 日額5700円 持ち物 3cm×1枚、印かん 問 社会教育課 ☎ 50 610

資格・求人

市内各所での発掘調査に従事する作業員の登録を6月5日から社会教育課で受け付けます。 対象 18歳(高校生を除く)以上60歳未満の健康な方で月10日以上14日勤務可能な方 勤務時間 9時～16時30分 賃金 日額5700円 持ち物 3cm×1枚、印かん 問 社会教育課 ☎ 50 610

会員募集
ダンス・フェアミリーズ(社交ダンス) 毎週火曜(初心者)・金曜(中・上級) 19時～21時、南流山センター。入会金1000円、月会費3000円 問 石井 ☎ 59 465

カトレア会(ソフテアロピクス) 毎週木曜10時15分～11時45分、総合体育館柔道場。入会金1000円、月会費2000円 女性対象 問 布川 ☎ 50 0513

書道会 月4回水曜9時30分～11時、第2コミニティイホーム。月会費2500円 問 萩原 ☎ 45 7340

美しが丘女声合唱団 毎週木曜10時～12時、主に流山福祉会館。入会金1000円、月会費2000円 保育あり 問 畑中 ☎ 58 8604

すずらんフィットネスクラブ 毎週火曜19時～20時30分、勤労青少年ホーム。月会費1000円 問 井上 ☎ 59 924

ひまわり(社交ダンス) 毎週水曜13時～15時、主に東深井福祉会館。入会金1000円 問 入会 ☎ 53 0020

たまら(源氏物語を読む会) 毎週金曜10時30分～12時、北部公民館。月会費1000円 先着15人 問 内島 ☎ 53 0020

書道サークル 第2・4火曜9時30分～12時、主に向小金福祉会館。月会費2500円 問 安野 ☎ 48 0283

エーデルワイス(英会話) 第2・4金曜10時～12時、森の図書館。入会金1000円、月会費2000円 先着20人 問 田口 ☎ 54 503

フレッシュユウ気教室 月4回火曜10時30分～11時50分、主に流山福祉会館。月会費2500円 問 高橋 ☎ 59 818

DLC金曜会(社交ダンス) 毎週金曜19時～21時、主に東深井福祉会館。入会金1000円、月会費2500円 問 浅井 ☎ 52 5595

ジョリー体操クラブ(健康体操) 毎週木曜10時～12時、初石公民館。入会金1000円、月会費2000円 問 島中 ☎ 52 5327

0円、月会費3000円 経験のある男性 問 橋本 ☎ 32 054

児童館・センター 今月の催し物
開催時間や申し込み方法などの詳細は、各児童館・児童センターへお問い合わせください

| 会場 | 日程・催し物 |
|---------------------|---------------------------|
| 駒木台児童館 ☎54-4821 | 6/12(月)～17(土) らくらクラフト |
| 江戸川台児童センター ☎54-3026 | 6/17(土) 父の日のプレゼント作り |
| 思井児童センター ☎59-5666 | 6/17(土) 思井の森探検隊 |
| 向小金児童センター ☎73-9320 | 6/17(土) お父さんと一緒に工作をしよう |
| 十太夫児童センター ☎54-5254 | 6/12(月)～17(土) 父の日のプレゼント作り |
| 野々下児童センター ☎45-9500 | 6/24(土) 土曜ロードショー |
| 赤城児童センター ☎58-4545 | 6/10(土) マンカラ大会 |

ユートピアと高原の夏ツアー ～バスで行く相馬ユートピア～

料金(税込み、2泊6食)

| | | | | | |
|---|-------|---------|---|-------|---------|
| 市 | 60歳以上 | 34,200円 | 市 | 大人 | 35,700円 |
| | 60歳未満 | 34,700円 | | 中学生 | 33,800円 |
| 民 | 中学生 | 33,300円 | 外 | 小学生以下 | 30,000円 |
| | 小学生以下 | 29,500円 | | | |

日 程 8月26日(土)～8月28日(月)

コ - ス

1日目 流山-ワープステーション江戸(見学・自弁)-松川浦・鶴の尾岬-相馬ユートピア(泊)

2日目 相馬ユートピア-福島(桃狩り)-五色沼(散策)-松原湖(昼食)-会津酒造歴史館-東山温泉(泊)

3日目 東山温泉-会津民芸館「赤べこ」製作体験-鶴ヶ城(昼食、買い物)-流山

定 員 40人(最少催行人員40人)

3人以上のご家族・グループの場合は、1室ご利用できます。ただし、申し込み状況により変更の場合あり

申込締切 6月23日(金) 定員になり次第締め切り

企 画 ㈱流山相馬ふるさと振興公社

後 援 流山市

主 催 東急観光(運輸大臣登録一般旅行業第38号)

申込方法 電話で東急観光へ ☎63-1631

問い合わせ コミュニティ課 ☎50-6076

お知らせ 6/14(水)～7/6(木)は、市内中学校の林間学園が開設されるため、一般の方の相馬ユートピアのご利用はできません 問 コミュニティ課 ☎50-6076

チャレンジキャンプ開催 7/30～8/1 あなたも野外活動体験を...

チャレンジキャンプ(市青少年相談員連絡協議会主催)が7月30日から8月1日の日程で開かれます。

これを機会にあなたもキャンプ体験をしてみませんか。
日程=7月30日(日)～8月1日(火)(2泊3日) 場所=国立妙高少年自然の家(新潟県) 対象=7月2日(日)の事前研修会に参加できる小学4年生～中学3年生 定員=男女各30人(多数抽選) 参加費=1万円 申し込み=往復八ガキに「キャンプ希望」、住所、氏名(ふりがな)、学校名(学年)、性別、電話番号、保護者の氏名、キャンプで何をしたいかを明記し、6月15日(必着)までに〒270-0192 流山市教育委員会青少年課へ 問 青少年課 ☎50-6107

第22回市民まつり ことは10月29日 人気の「市民仮装パレード」も開催!

7月1日から出場者を募集
市民まつりで大人気の「市民仮装パレード」をことしも行います。
今回も賞品を多数用意。ご家族、ご友人、会社の仲間、サークル仲間などで今から準備し、お祭り気分で大いにウケを狙ってはいかがでしょうか。
応募方法は広報ながれやま7月1日号でお知らせします。
問 市商工会 ☎58-6111

6月はシートベルト着用月間です 車に乗ったら必ず着用を...

「新世紀」になつこの子に「チャイルドシート」を「運転は、ベルトを締めて、携帯切つて」をスローガンにチャイルドシートとシートベルト着用強化月間がきょうから実施されます。
チャイルドシートとシートベルトの着用率の向上を図ることが自動車事故による死傷者の減少と軽減につながるものと考えられます。
車に乗ったら着用の習慣を。
問 流山警察署 ☎59-0110



乗車の際の習慣づけを

コミュニティひろば

地域のお話をしておください。
〒270-0192 流山市役所秘書広報課
☎50-6063

「契約」は慎重に! 悪質商法にご用心



五月は「消費者月間」。悪質商法などの手口を紹介した「契約について」のパネル展が五月八日から十二日まで開催されました。会場となった南流山センターを訪れた多くの市民の皆さんは、立ち止まってパネルを読んだり、消費生活専門相談員に相談する姿も見られるなど関心の高さがうかがえるパネル展でした。



この春オ・ブンした野々下水辺公園に蛍の幼虫を放すために集まった八木南小6年生41人。この幼虫は全校を挙げて取り組んだ環境学習の一環で、6年生が9か月かけて育ててきたもの。こうした体験を通して、自然を大切に、社会と自然とが共存していかなければならないことを感じてほしいと先生。夏には星のごとく光を放って元気に舞って欲しいという期待と祈りを込めて見送りました。

ホタル!夏には光の乱舞を
元気に育てと願って放流

市少年軟式野球大会で 初石クーガースが連覇



第47回流山市少年軟式野球大会が4月29日から市総合運動公園野球場などを舞台に行われ、熱戦が展開されました。この結果、22チームが参加したAブロック(小学6年生以下)は、初石クーガースが連覇、9チームが参加したBブロック(小学4年生以下)は、加岸ベアーズが優勝しました。

前日の激しい雷雨から一夜明け、五月晴れとなつた五月十六日、市園芸団体連合会(宇佐見茂会長)主催の市特産「坊主しらすねぎ」立毛共進会が行われました。出品点数は二十点。それぞれの畑で病害虫の発生の有無、収量などを審査した結果、「市長賞」には西深井の大塚侃さんが選ばれました。

市特産ねぎ(坊主しらす)立毛共進会 市長賞には大塚侃さんが

