

今月の納税・納付
●市・県民税(第3期) ●国民健康保険料(第4期)
●介護保険料(第4期)
納税・納付は便利な口座振替で

発行/流山市 編集/秘書広報課 〒270-0192 千葉県流山市平和台1-1-1 流山市のホームページアドレス http://www.city.nagareyama.chiba.jp/ ☎04-7158-1111(代表)

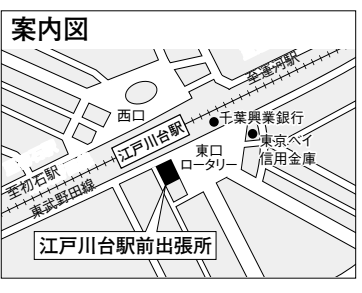

市民課 江戸川台駅前に出張所 10月3日から開設

10月3日から、江戸川台駅東口駅前J/A流山市ビル1階に、「江戸川台駅前出張所」を開設します(案内図参照)。

これは、新川出張所と江戸川台出張所を統合し設置するもので、江戸川台駅前出張所の開設と同様に、両出張所は廃止となります。

新たに設置する江戸川台駅前出張所は、江戸川台駅東口ロータリーに隣接しており、駅から徒歩30秒と大変便利です。

税関係の証明書 各出張所で発行 江戸川台駅前出張所の開設に併せ、10月3日から市内各出張所で、税関



南流山中での映画撮影では生徒がエキストラ出演

映画やドラマなど 市内での撮影を誘致

流山フィルム・コミッションを設立 緑豊かな流山を全国にPR

市では、映画やドラマ、CMなどの撮影を市内に誘致する「流山フィルム・コミッション」を、10月5日に設立します。同コミッションは、映画撮影などがスムーズに行われるための手続きや手配、ロケ地(撮影場所)等の情報提供などを行い、市内での撮影を誘致するための事業です。

首都圏にありながら緑豊かな本市は、江戸川や利根運河などの水辺にも恵まれ、自然を活かしたロケ地として高い潜在能力を持っています。

設立記念フォーラム 5日、商工会館で

流山フィルム・コミッションのPRおよび活動へのご理解とご協力をいただくため、次のとおりフォーラムを開催します。▽日時 10月5日(水)13時30分~16時▽場所 流山市商工会館▽内容 ①基調講演「ロケ地を観光の目玉に!映画・ドラマ・CM撮影を使ったまち

の活性化」/講師 株式会社地域活性プランニング・藤崎慎一代表取締役②パネルディスカッション「ロケ地応援団設立によるまちの活性化とその効果」/コーディネーター 日本

等を紹介。④出演者(エキストラ)募集の協力。⑤その他、撮影を円滑に行うためのロケ候補地への依頼・交渉、地域住民や企業への協力の要請、ロケの同行・立ち会いなど。【期待される効果】フィルム・コミッションにより、次のような効果が期待されます。①市民のエキストラ出演など、市民参加による

地域の活性化」/講師 株式会社地域活性プランニング・藤崎慎一代表取締役②パネルディスカッション「ロケ地応援団設立によるまちの活性化とその効果」/コーディネーター 日本

東葛映画祭を開催 今夏に東葛地区で撮影された映画「SISTEER」をはじめ、30本以上の映画を上映する「東葛映画祭」(TO-KAT SU FILM FESTIVAL)が、流山・我孫子・柏・松戸・野田市の5市で、多数のゲストを予定して開催されます。

5市9会場の上映会 5月9日(土)10月15日(土)16日(日)▽場所 杜のアトリエ黎明、野田市文化会館、松戸サンリオシアターほか※上映作品・時間、会場およびゲストなど、詳細はホームページ(http://www.tokatsufilm.com/)をご覧ください。 入場料は、3日間共通券2000円でお楽しみいただけます。

11/3 第27回市民まつり 福祉まつり、市民健康まつり 流山産業博も同時開催
11月3日、TX開業記念「第27回流山市民まつり」(同実行委員会主催)を開催します。ことしは、恒例の青空市や姉妹・友好都市物産展に加え、TX関連イベントやキャラクターショーなどイベントが盛りだくさん。福祉まつりや市民健康まつり、さらには流山産業博も同時開催します。
なお、駐車場がありません。また、TXの開業に伴い、無料送迎バスの運行はありませんので、ご来場の際は「つくばエクスプレス」をご利用ください。
【日時】11月3日(祝)9時~15時※雨天決行
【場所】流山セントラルパーク駅前ひろば、市総合運動公園
☎コミュニティ課 7150-6076
流山産業博の出展者を募集
▽出展資格/募集数=原則として流山市に関連する商工業者(自社商品や製品、技術等のPRや販売に限る)/150ブース▽出展料=15,000円(ブース(2.7m×3.6m)、机1台、パイプいす2脚)▽申し込み=10月7日までに、出展料を添えて流山市商工会窓口へ※詳細は問い合わせを
☎流山市商工会 7158-6111

国勢調査 調査票を回収 きょう1日から
国勢調査の調査員が、きょう1日から調査票の回収に伺います。必要事項をご記入の上、お渡しください。
なお、調査票は一箱にお渡しした整理用封筒に入れて提出することもできます。封入された調査票は、調査員の目に触れることなく市に提出されます。
偽調査員にご注意を
調査員を名乗って調査票を持ち去ったり、電話で「記入漏れがある」とも言われます。また、調査票を封筒に入れて提出した場合、調査員から電話で内容を問い合わせることはありません。不審に思った時は、企画政策課までご連絡ください。
☎企画政策課 7150-6064

指定管理者を募集

10月31日までにご応募を

市では、平成18年4月からの指定管理者制度導入に伴い、指定管理者として社会福祉施設や生涯学習施設などの「公の施設」の管理・運営を行うNPO法人や民間事業者などを募集します。

この指定管理者制度は、平成15年6月の地方自治法の改正により、公の施設の管理・運営をNPO法人や民間事業者などに行わせることができるようになったもの。各施設

指定管理者募集施設一覧表

施設名	担当課 (問い合わせ先)
流山福祉会館	社会福祉課 (☎7150-6079)
西深井福祉会館	
南福祉会館	
名都借福祉会館	
南流山福祉会館	
平和台福祉会館	障害者支援課 (☎7150-6081)
下花輪福祉会館(地域融和施設)	
心身障害者福祉作業所さつき園	商工課 (☎7150-6085)
コミュニティプラザ(勤労者総合福祉センター、体育施設)	
生涯学習センター(旧県立流山青年の家)	生涯学習課 (☎7150-6106)
一茶双樹記念館	博物館 (☎7159-3434)
社のアトリエ黎明	
総合体育館等	スポーツ振興課 (☎7159-1212)
市民プール(北部、中央、東部)	
北部柔道場	

※「ケアセンター」については、地域に密着したデイサービス事業等を継続して行っているため、公募の対象外とします

の管理・運営が広く民間に開かれたことにより、施設管理の効率化や多様な市民サービスの提供が期待されています。

▽指定管理者募集施設

●別表のとおり▽募集要項▽各担当課で配布(市ホームページからのダウンロードも可)▽申込締め切り10月31日(月)まで

※博物館、スポーツ振興課が担当の施設については10月30日(日)まで▽申し込み▽募集要項に沿って各担当課まで▽各施設の業務内容や募集要項配布期間、説明会の日程などの詳細は、各担当課までお問い合わせください

制度にご意見を

より良い指定管理者制

下水道使用料を改定

今月の使用分から適用

市では、10月1日使用分からの下水道使用料を、別表のとおり改定します。

本市では、昭和48年に下水道事業に着手し、現在

在、松ヶ丘や西平井、東深井地区などで下水道整備事業を行っています。

なお、平成16年度末の下水道普及率は57パーセントという状況です。

本市の下水道事業の健全な運営と、引き続き整備計画に沿って事業を進めるために、皆さんのご理解・ご協力をお願いします。

下水道業務課 ☎7150-6096

これは、今後4年間の下水道財政計画を検討したところ、下水道使用料等が財源となっており、管理運営費の増加が下水道経営を圧迫することが予想されることから、こうした事態の解消を図るため、平成5年度の改定以後、11年間据え置いてきた下水道使用料を、平均9・3パーセント引き上げることにしたものです。

表1 下水道使用料金新・旧対照表 (2カ月につき、消費税込み額)

区分	使用量	使用料(円)	
		改定後	現行
基本使用料	20㎡以下	1,890.00	1,743.00
超過使用料(1㎡当たり)	21~40㎡	115.50	105.00
	41~60㎡	141.75	131.25
	61~100㎡	173.25	157.50
	101~200㎡	204.75	189.00
	201~400㎡	246.75	231.00
	401㎡以上	299.25	283.50

※10月使用分からの改定となるため、12月検針分から新使用料を適用します
※口座振替の場合は、平成18年1月10日口座振替分から新料金となります

表2 使用水量別下水道使用料と算定方法

使用水量	使用料(円)	
	改定後	現行
0~20㎡	1,890	1,743
30㎡	3,045	2,793
40㎡	4,200	3,843
50㎡	5,617	5,155
100㎡	13,965	12,768
500㎡	113,715	106,218
1,000㎡	263,340	247,968
2,000㎡	562,590	531,468

【改定後の計算例】2カ月で50㎡を使用した場合
基本使用料 20㎡まで = 1,890円
超過使用料 21~40㎡まで
20㎡×115.50円 = 2,310円
41~50㎡まで
10㎡×141.75円 = 1,417.5円
合計 5,617円 (端数切り捨て)

来年4月に小学校へ入学する児童を対象に、「就学時健康診断」を11月2日から各小学校区単位で行います。

この診断は、学校生活での健康の大切さについて理解と関心を深めていただくとともに、万が一病気などが見つかった場合には、必要な治療を勧め、新しい学校生活を元気にスタートしていただくというものです。

該当する児童の保護者の方には、今月中旬に通知書を発送します。通知書が届かない場合や、不明な点があるときは学校教育課へお問い合わせ

日程表

期日	会場(学校区)
11月2日(水)	東深井小
11月7日(月)	流山北小
11月8日(火)	八木北小、東小
11月9日(水)	向小金小、西深井小
11月10日(木)	流山小、八木南小
11月11日(金)	鯉ヶ崎小、長崎小
11月14日(月)	新川小、小山小
11月15日(火)	西初石小、南流山小
11月16日(水)	江戸川台小

0-6104 学校教育課 ☎7150-6075

入学前の健康診断 各学校で受診できます

市内の各私立幼稚園では、来春4月に入園する園児の入園願書を今月15日から配布します。願書

度にするため、市民の皆さんからのご意見を募集します。電話やファックス、Eメール(kikakukei@city.nagareyama.chiba.jp)などで、企画政策課までお寄せください。

0-6064 企画政策課 ☎7150-6064

私立幼稚園 4月からの入園児募集 10月15日から 入園案内配布

受け付けは11月1日です。なお、私立幼稚園の園児募集については、次号10月15日号でお知らせする予定です。

【私立幼稚園】(別表参照)▽対象 3歳児：平成14年4月2日~平成15年4月1日生まれの子、4歳児：平成13年4月2日~平成14年4月1日生まれの子

私立幼稚園一覧

幼稚園名	所在地	電話番号
このはな幼稚園	流山2-105-2	7158-0264
江戸川台ひまわり幼稚園	富士見台1-3-6	7152-0435
神愛幼稚園	東初石5-135-14	7154-1259
一の台幼稚園	東深井498-4	7152-3059
平和台幼稚園	平和台4-62-27	7158-5617
八木幼稚園	長崎2-629	7144-7790
黒川幼稚園	前ヶ崎175	7145-9501
みやぞの幼稚園	宮園2-8-11	7159-3954
南流山幼稚園	流山2526	7159-7050

固定資産の土地・家屋一覧表の閲覧を取りやめます

平成18年4月3日から、固定資産の土地・家屋一覧表の閲覧サービスを取りやめます。

土地・家屋一覧表の閲覧は、市民サービスの一環として、市民などが防犯や防火対策に必要な場合などに、土地や家屋の所有者の照会に対応するため閲覧に供してきたものです。しかし、ことし4月1日に個人情報保護法が施行されたことから、市民の個人情報の保護を図るために、今月から半年間の周知期間を設け来年4月から閲覧をやめるものです。詳細はお問い合わせください。

固定資産税課 ☎7150-6074

住民基本台帳の閲覧を制限

個人情報や プライバシー保護を目的に

市では、市民の個人情報やプライバシーの保護などを目的とした「流山市住民基本台帳の閲覧等の制限に関する条例」を制定し、9月30日から施行しました。

【住民基本台帳の閲覧の拒否の請求】 ストーカーやDV(ドメスティック・バイオレンス)の被害者の保護の観点から、加害者からの住民基本台帳の閲覧、戸籍の附票や住民票の写し等の交付の請求を、市長に対し拒否するよう求めることができるようになりました。

※詳細は問い合わせ先 ☎市民課 ☎7150-6075

場合等を除き、閲覧の請求を拒否します。これは、住民基本台帳の閲覧制度を悪用した犯罪や、個人情報の流出による事件・事故が多く発生していること、さらには、民間企業等による個人情報の大量蓄積を助長することから、住民基本台帳の閲覧に制限を設けたものです。

地域融和施設

来春、福祉会館としてオープン

屋外施設も含めた愛称を募集

クリーンセンターの南側隣接地に計画していま

センターの熱エネルギーを

誰もが親しめる、楽しい地域福祉活動の拠点施設

風呂施設(1110㎡)：浴室内は天井を高くし、自然採光

下花輪福祉会館 敷地面積 2万1554㎡

多目的集会所(103㎡)：地域の集会所や軽運動などに利用

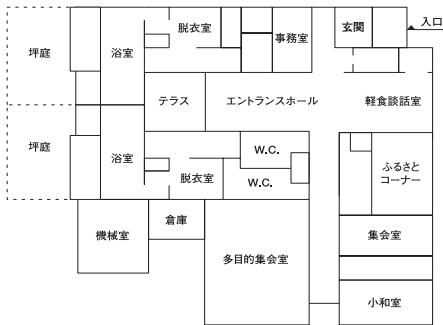

下花輪福祉会館平面図

環境づくりを考える

市民会議委員を募集

市では、「環境市民会議」の委員を募集して

せるためのもので、主に策定会議を通して行われ

この環境市民会議は、市が進めている環境行動

あなたもメンバーに加わって、環境計画にご

屋外施設

多目的広場

利用した床暖房を完備。机とイスを配置して定員

集合室(29㎡)：地域

和室：10畳と8畳の2

愛称にご応募を

愛称にご応募を

愛称は、下花輪福祉会

応募方法

ハガキに応募する愛称

市下花輪191リサイクル

3Rプラス2Rで循環型社会

みんなでごみ減量やリサイクル

10月は、「3R推進月

マイバッグで

マイバッグで

ごみを減らそう

市では、「むだなレジ袋

から、買物の際にマイ

3R推進月間特別企画

「実感 目で見て手で

日常生活の中で3Rの

実践に役立つように、教

市では、「むだなレジ袋



買った物はマイバッグで

モニターの募集は終了

ごみの出し方「ここがポイント」

●ごみ出しは時間を守って!

●プラスチック類の生ごみは取り除いて

●スプレー缶のごみの出し方に注意!

環境保全課 ☎ 7157-7411

T×新駅の自転車駐車場の整備および料金設定について

つくばエクスプレス新駅の南流山駅、流山セントラルパーク

Q: 事業の必要性について、どのような経緯で3駅の自転車駐

A: つくばエクスプレス開業に合わせ、新設された市内のT×

また、流山おおたかの森駅・流山セントラルパーク駅の新2

設は、おおむね15年間の償還が終了すると無償で市に譲渡され

なお、同財団は、日本政策投資銀行等もっとも低利な資金調

Q: 利用料金の設定について、どのように設定されたのですか?

A: 利用料金については、3駅全ての施設建設費と借入利息を

生活安全課 ☎ 7150-6312

介護保険

デイサービス利用の方へ

利用負担が変わります

介護保険法の一部改正

利用する方の利用者負担

高齢者支援課 ☎ 7150-6080

地産地消で旬の味覚を

流山の野菜が好評です

流山の秋の味覚が好評です。市では、地元でとれた野菜は地元で消費するという「地産地消」を推進しています。

現在、市内では、農家の方や障害を持つ方の働く場として親しまれている野菜や果物の直売所が40軒ほどあり、「新鮮でお



江戸川台東のポケット

おいしい」と評判です。取り扱っている品目はそれぞれ異なりますが、どの直売店もとりたての新鮮さが人気です。ぜひ、ご賞味を。

圃農政課 ☎ 7150-6086

高校生が育てた野菜も販売

流山高校で栽培された野菜が人気です。同校では、学校で販売するほかに生徒たちが一輪車に野菜を載せて学校周辺を廻り、新鮮な野菜を現地販売しています。写真。

お客さまに直に商品の評判やリクエストを聞き、今後の野菜の栽培方針な

豊かな自然を守ろう

地球温暖化などを考える

9月3日、クリーンセンターで、だれでもできる、努力しない・無理ない省エネを」と題し、環境講演会が行われ、約1



00人の参加者が地球温暖化防止などを学びまし

農業と食の講演会に100人

8月23日、文化会館で、農業の活性化などを目的とした講演会が行われ、約100人の参加者が「食」の大切さを学びました。写真。

流山市認定農業者連絡



流山市認定農業者連絡

農業を生かした里山の保全

8月20日、北部公民館で運河塾「農業を生かした里山の保全」が行われ

さんは、身近な明るい話題を例に出しながら足元からできる地球温暖化防止を呼びかけました。

講師は、NPO法人足元から地球温暖化を考える市民ネットワーク理事の田中優さん。市民環境フォーラム・流山(新美健一郎代表)が主催し、温暖化防止なげやま(新田修代表)が中心になって準備を進めてきました。

ことは京都議定書が発効される年です。地球温暖化を語るときは世界の異常気象や発展途上の事情、石油を頂点としたエネルギーのための競争など、絶望的な暗い話



ました。写真。

協会(高城勲会長)の主催で行われたもの。今回の講演会のテーマは「スポーツと食について」。

講師は元・プロボクサーで世界チャンピオンの柴田国明さん。体重によってクラス別になっているボクサーにとって、体重の自己管理は重要課題ですが、現役時代に薬によって減量し、体調を崩した失敗談を交えながら食の大切さを訴えました。

9月23日、南流山センターで「持続可能な環境社会の構築」と題した講演会などが行なわれ、約200人が環境保全などを学びました。写真。

国連支援交流協会流山支部(時任きよ子支部長)が行ったものです。林家ライス・カレー子の環境寄席や音楽療法をはじめ、



流山市認定農業者連絡

る会(田中利勝会長)が主催して行われたもので、約30人が参加しました。12回目となる今回は、講師に八王子・日野カワセミの会長長や多摩川流域ツバメ集団調査連絡会代表世話人などとして活躍されている粕谷和夫さ

9月2日、つくばエクスプレスとJR武蔵野線が交差する南流山駅周辺で、井崎市長や加藤流山警察署長らが未成年者の

お酒は20歳になってから

未成年の飲酒防止を呼び掛け

これは、松戸小売酒販組合・松戸酒類業懇話会(松丸富理理事長)が、未成年者の飲酒による健

拓殖大学渡辺利夫学長の記念講演「アジアの多様性について」政治と経済と環境と」などが行われました。環境に対する取り組みで初めてノーベル平和賞を受賞したケニアのワンガリ・マタイサイさんの「もったいない」の

「みんなでつくろう安心の街」をスローガンに千葉県警察では、10月11日から20日まで展開される「地域安全運動」に、さまざまな啓発キャンペーンなどを行います。

また、犯罪などによる被害の未然防止を図るため、市民生活の安全に関する相談窓口を開設しています。

▽相談サポーターコーナー
●各種犯罪や事故の被害者相談、警察全般に関する相談 ☎ 043-222-7110
▽女性被害者の困りごと、悩みごと相談 ☎ 043-222-3101
▽女性相談所「電車、駅構内のかん被害など」 ☎ 0120-04822
▽暴力団相談「暴力団による被害など」 ☎ 043-254-8930
▽少年に関する非行、家庭内暴力、犯罪被害、交友関係など ☎ 0120-783497

●松戸小売酒販組合・松戸酒類業懇話会(松丸富理理事長)が、未成年者の飲酒による健



警察にお気軽に相談を！

「昭和の流山産業史」第4話は、日本の化粧品業界に新風を送り込んだ「無添加のファンケル化粧品」を開発。つくりたての化粧品を宅配するという新機軸を打ち出して、今年、年商一億企業を目指す大企業、(株)ファンケルの製造部門の基礎を築いた池森政治と(株)ファンケル美研の物語。

「昭和の流山産業史」第4話は、日本の化粧品業界に新風を送り込んだ「無添加のファンケル化粧品」を開発。つくりたての化粧品を宅配するという新機軸を打ち出して、今年、年商一億企業を目指す大企業、(株)ファンケルの製造部門の基礎を築いた池森政治と(株)ファンケル美研の物語。



問題化していることからキャンペーンを行ったも

国際交流駅コンサート 大陸からの風

13日に流山おおたかの森駅自由通路で

市では、10月13日(木)18時30分から19時30分まで流山おおたかの森駅自由通路で駅コンサートを開催します。今回のコンサートは、2人の馬頭琴奏者を中心にベースやパーカッション、シンセサイザーなどのコラボレーションで市内在住のミュージシャン・菊池瑞彦さんの音楽プロデュース。コンサートのタイトルは「国際交流駅コンサート 大陸からの風」。入場無料。申込不要。通勤・通学のお帰りにぜひお立ち寄りください。

圃マーケティング課 ☎ 7150-6308

被災地にご支援を

日本赤十字社千葉県支部では、日本列島各地を襲った台風14号による被災地に対する災害義援金を受け付けています。皆さんの温かいご支援をお待ちしています。

- 【郵便振替】
- 1口座番号 01790-8-24599
名義名 日本赤十字社宮崎県支部
期限 10月7日(金)まで
 - 2口座番号 01370-4-40156
名義名 日本赤十字社山口県支部
期限 10月11日(火)まで
 - 3口座番号 00110-4-167200
名義名 日本赤十字社鹿児島県支部
期限 10月13日(木)まで
- 【通信欄】
- ①「宮崎県台風14号被害」「山口県台風14号被害」「鹿児島県台風14号被害」と該当分を明記。
 - ②受領書希望の方は「受領書希望」と明記。
- ※郵便局窓口での取り扱いの場合、送金手数料は無料
- 圃日本赤十字社千葉県支部(県救護福祉課) ☎ 043-241-7531

昭和の流山産業史(7)

ファンケル化粧品。生まれは、流山です。(前編)

「昭和の流山産業史」第4話は、日本の化粧品業界に新風を送り込んだ「無添加のファンケル化粧品」を開発。つくりたての化粧品を宅配するという新機軸を打ち出して、今年、年商一億企業を目指す大企業、(株)ファンケルの製造部門の基礎を築いた池森政治と(株)ファンケル美研の物語。

昭和59年1月、池森政治は、ファンケル化粧品の製造元、(株)ファンケル美研に代表取締役専務と

市民伝言板

このコーナーに掲載を希望する方は秘書広報課、各公民館、南流山センター、森の図書館、各福祉会館、市民総合体育館にある掲載申込書に必要事項を記入の上、掲載希望号の1カ月前(イベント掲載希望者のみ)までに秘書広報課に提出を。
 なお、掲載する内容はイベント名・サークル名、開催日時・場所、問い合わせ先です。また、内容の確認は当事者間ですようお願いします。
 秘書広報課 ☎7150-6063

イベント

芋掘り農園(流山市青少年クラブ主催) = 10月1日(土)~31日(月)、前ヶ崎黒川幼稚園そば。1株150円※要予約 園舎 ☎090-5497-6934

生涯学習フェスタ2005家族のきずな・地域のふれあい(勸モラロジ-研究所主催、市教委後援) = 10月2日(日)10時~15時、モラロジ-研究所(柏市・麗澤大学隣)。入場料無料 同研究所 ☎7173-3191

つつじ園オープンハウス(施設見学)(社まほろばの里つつじ園主催) = 10月2日(日)~3日(月)10時~15時、つつじ園施設内。参加費無料 同つつじ園 ☎7147-2941

詩吟無料体験講座(誠心吟道会主催) = 10月4日・11日・18日いずれも火曜13時30分~15時30分、駒木台福祉会館 同太田 ☎7158-3261

田楽座公演ふるさと祭りばやし(流山わらしこ保育園わらしこ会主催、市・市教委後援) = 10月8日(土)15時30分~16時30分、文化会館。大人2,000円・小人1,500円(当日券は大人2,500円・小人1,800円)・障害者や介助者は1,000円 同わらしこ会 ☎7150-2654

書道(漢字・かな)無料講習会(流山教育書道会主催) = 10月12日~11月2日の水曜(全4回)10時~12時、コミュニティプラザ。書道用具一式を持参 同田原 ☎7154-9609

日本舞踊藤結会発表会 = 10月15日(土)13時~15時、初石公民館。入場料無料 同藤間 ☎7154-1677

作陶展(夢陶会主催) = 10月15日(土)~16日(日)10時~16時、南流山センター。入場料無料 同守山 ☎7140-7777

手をつなぐ親の会バザー = 10月16日(日)10時30分~14時、江戸川台福祉会館。入場料無料 同柳沼 ☎7159-0696

山野草展 = 10月21日(金)~23日(日)9時~17時(23日は15時まで)、杜のアトリエ黎明。入場料無料 同塚本 ☎7158-9772

「大草原のしらべ」アジナイホール流山チャリティーコンサート(モンゴルの蒼い風主催、市・市教委後援) = 10月22日(土)14時~16時、文化会館。大人2,500円、小・中学生1,500円(当日券500円増) 同モンゴルの蒼い風 ☎ハローダイヤル03-5777-8600

全国一斉無料成年後見相談会(社成年後見センター・リーガルサポート主催) = 10月22日(土)10時~15時、松戸市民劇場(松戸市) 同伊藤 ☎7159-4500

花と遊ぼう! いけ花講習会(流山市華道振興会主催) = 10月22日(土)13時~16時、北部公民館。参加費1,500円。申し込みは電話で18日まで。 同齊藤 ☎7152-0996

絵画制作「人物」(アートマインド主催) = 10月23日(日)・30日(日)13時30分~16時、さわやかちば県民プラザ(柏市)。参加費4,000円(2回分) 同紀音 ☎7152-9815

流山市能楽研究会定期発表会(市教委後援) = 10月27日(木)さわやかちば県民プラザ(柏市)、11月20日(日)初石公民館、いずれも9時~17時。入場料無料 同伊藤 ☎7155-1131

中途失聴者・難聴者のつどい(NPO法人千葉県中途失聴者・難聴者協会東葛北事務所流山地区主催) = 10月28日(金)13時30分~15時30分、ケアセンター。参加費無料 同長谷川 ☎7155-1674

第9回鈴木耕太郎ギター教室発表会 = 10月30日(日)15時30分~18時、初石公民館。入場料無料 同鈴木 ☎7159-4860

千葉県指定2級ホームヘルパー養成講座(通学制)(東葛病院主催) = 11月5日~平成18年4月22日の土曜9時~16時30分、東葛病院。受講料70,000円 同小山 ☎7159-1077

千葉県指定2級ホームヘルパー養成講座(通信制)(社長寿社会文化協会主催) = 12月3日~平成18年5月20日の土曜9時30分~16時30分、江戸川大学ほかで実習等14回、通信添削方式。受講料70,000円 同NPO法人流山ユー・アイネット ☎7153-3911

流山市民シングルス大会(流山市体育協会テニス部主催) = 11月6日・13日・20日いずれも日曜9時~、市総合運動公園。参加費2,000円※10月23日申し込み締め切り 同秋元 ☎7154-5606

サークル

安来節どじょうすくい踊り教室 = 第2・4火曜18時~21時、南流山センター 同山澤 ☎7158-1537

ダンスサークル舞(社交ダンス) = 毎週金曜19時~21時、北部公民館ほか 同小池 ☎7155-2914

ニイハオ中国語サークル = 毎週土曜9時~12時、南流山センターほか 同西澤 ☎7159-2018

ファーストクラブ(バドミントン) = 毎週土曜9時~12時、コミュニティプラザ 同栗田 ☎7155-1166 (19時以降)

気功と太極拳同好会 = 毎週金曜10時30分~、主に名都借福祉会館 同影 ☎090-8179-5583

花&花(フラワーアレンジメント) = 毎週木曜10時~12時、コミュニティプラザ 同神永 ☎7155-5383

15万人のひろば



新作が待たれる漫画家・つげ忠男さん

この夏、初期の作品を含め9編を収録した「つげ忠男のシニールレアリズム」が出版され、今冬には、書き下ろしを加えた「つげ忠男のリアルワールド」の刊行が予定されている。フランス語での作品集の出版も決まり、現在、翻訳者の作業が進行中だ。「ねじ式」や「無能の人」などで知られる兄・つげ義春さんの影響を受け、昭和30年代から貸本漫画に

心の荒廃と河川の荒れ様は関連

仏語訳の作品集も

短編を発表。作品集「無頼平野」は、故・石井輝男監督によって映画化され、加勢大周や岡田奈々、佐野史郎が出演した。かつては釣り専門誌「月刊へら」に、絵とエッセイを連載していたが、趣味の半分が仕事という点に煩わしさを感

じ、6~7年ほどで「オリタ」と言う。その釣りを重要なモチーフのひとつとして描いた「舟に棲む」上下巻は、自叙伝的フィクションで、虚実が交錯するスリリングな展開は、実は作者自身が一番楽しんでい

がなくてもいい。江戸川台東のジーンズショップを息子さんに任せ、今は手伝い程度に店に出るだけとか。周囲には冗談半分

「一人の心の荒廃と河川の荒れ様は、密接に関連しているように思えますね」。書き下ろしの新作が待ち遠しい。

茅葺きの古びた納屋の隣に建っていた(株)ファンケル美研。ここで無添加のファンケル化粧品が生まれた(昭和62年撮影)



「私の兄の賢二が昭和54年に化粧品販売会社を創りましたが委託して

「私は、化粧品の製造に関して化学の知識が30%、残りの70%は物理的な問題だと考え、製造機械の能力を120%生かす事にした。肌に栄養を与える化粧品の主成分は大変腐敗しやすい。そのため防腐剤、酸化防止剤、殺菌剤など石油から合成した化学物質を添加する。これが皮膚トラブルの原因。当初、兄が皮膚生理を追求、無添加基礎化粧品に辿り着いた。防腐剤が入っていないので作りたてをお届けし、化粧品では例を見ない『製造年月日』と『フレッシュ期間』を明記、注射液用の5ml入りのバイアル瓶に約1週間分を密封しました」と、池森政治は語る。 つづく 文/山本文男

たし写真。

になりがちですが、田中

利根運河の生態系を守

飲酒防止を呼びかけまし

康被害や非行などが社会

9-0110

池森政治に記者が会ったのは昭和62年5月。千葉工業大学電子工学科を卒業。ステレオ、ラジカセ等の設計エンジニアとして活躍していた池森政治が、流山の十太夫の工場で、畑違いの化粧品の品質改良や、新製品の研究に取り組んでいた時であった。

「私は、化粧品の製造に関して化学の知識が30%、残りの70%は物理的な問題だと考え、製造機械の能力を120%生かす事にした。肌に栄養を与える化粧品の主成分は大変腐敗しやすい。そのため防腐剤、酸化防止剤、殺菌剤など石油から合成した化学物質を添加する。これが皮膚トラブルの原因。当初、兄が皮膚生理を追求、無添加基礎化粧品に辿り着いた。防腐剤が入っていないので作りたてをお届けし、化粧品では例を見ない『製造年月日』と『フレッシュ期間』を明記、注射液用の5ml入りのバイアル瓶に約1週間分を密封しました」と、池森政治は語る。 つづく 文/山本文男

市民ギャラリーの展示

【10月3日(月)~11月30日(水)】
市展受賞作品を展示します。
(11月1日に作品入れ替えあり)
【12月1日(木)~12月28日(水)】
流山市美術家協会会員の作品を展示します。
(12月15日に作品入れ替えあり)
☎生涯学習課 7150-6106

講座・講演

★博物館子ども教室
「アンギン(古代の編物)づくり」
▽日時 10月10日(祝)13時30分~15時30分▽場所
中央図書館▽対象 定員 市内の親子(小学3年生以上) 20人(先着順)
▽参加費 無料▽持ち物
はさみ▽申し込み 電話で博物館へ
☎博物館 7159-3434

★身体障害者のための料理講座
▽日時 10月11日(火)10時~13時▽場所 初石公民館▽対象 定員 市内在住の身体障害者手帳を持つ方/20人(先着順)



★印のあるものは市主催のもので

▽内容 調理実習「カボチャカレー」など▽参加費 700円(材料費)
▽持ち物 エプロン、三角巾▽申し込み 10月7日までに、電話またはファックスで身体障害者福祉センターへ
☎身体障害者福祉センター 7155-3633
▽日時 10月24日(月)9時30分~12時30分▽場所 東部公民館▽対象 定員 市内在住のパソコン初心者/12人(多数抽選)
▽内容 ご持参いただいたパソコン機器を使って、自分の知りたいことを学ぶ※インターネット、メールは不可▽参加費 1500円(教材費等)▽申し込み 往復ハガキに講座名、氏名、住所、電話番号、年齢、持っているパソコンのOS(基本ソフト)、返信用に宛名を明記し、10月6日(必着)までに〒270-0176 流山市加1-16-2 文化会館へ
☎文化会館 7158-3462

千葉県最低賃金改正のお知らせ
千葉県内の働くすべての労働者(パート、アルバイト等を含む)およびその使用者に適用される千葉県最低賃金が10月1日から時間額682円に改正されます。
☎千葉県労働局労働基準部賃金室 043-221-2328

展示

★小学生平和に関するポスター展
▽期間 10月3日(月)~11日(火)▽場所 市役所市民ギャラリー▽内容 市内小学5・6年生が夏休み期間中に制作した平和に関するポスターの展示
▽入場料 無料
☎企画政策課 7150-6064
★企画展「ちよつと音のくらし」
▽期間 10月1日(土)~

行政相談週間

10月17日から23日までは「行政相談週間」です。市役所市民相談室では、総務大臣から委嘱を受けた行政相談委員と、法務大臣から委嘱を受けた人権擁護委員による行政や人権に関する悩み事相談の窓口を開いています(「相談あんない」参照)。相談は無料で、秘密は厳守します。お気軽にご相談ください。
☎市民相談室 7158-1616

無料法律相談

千葉県弁護士会松戸支部では所属弁護士による無料法律相談を行います。
▽日時 10月22日(土)13時30分~16時▽場所 千葉県弁護士会松戸支部(松戸市)▽定員 15人(先着順)
▽申し込み 10月5日(水)10時より電話で千葉県弁護士会松戸支部へ
☎千葉県弁護士会松戸支部 047-366-6611

無料公証相談

千葉地方法務局松戸支局では、無料公証相談を行います。
▽日時 10月4日(火)13時~16時▽場所 松戸市役所▽内容 公正証書等の作成(遺言、契約、会社の定款、私文書の認証)について、松戸公証役場公証人が相談に応じます▽申し込み 当日直接会場へ
☎松戸公証役場 047-363-2091

法廷見学および講演会

千葉地方・家庭裁判所では10月1日からの「法の日」週間行事として法廷見学および講演会を行います。
▽日時/内容 別表参照▽場所 千葉地方・家庭裁判所松戸支部(松戸市)▽定員 各50人程度(先着順)
▽申し込み 電話で千葉地方・家庭裁判所松戸支部へ
☎千葉地方・家庭裁判所松戸支部 047-368-5141

Table with 3 columns: 期日, 時間, 内容. Details of court visits and lectures.

資格・求人
★市臨時職員の募集
①臨時保育士
▽勤務地 市内公立保育所▽勤務時間 月々金曜...8時30分~17時/土曜...8時30分~12時▽対

住宅用太陽熱高度利用システム補助制度
▽補助対象者=集熱器の総面積75㎡までのソーラーシステムを設置される方▽補助金額=集熱器の総面積に応じる(補助金額の目安...6㎡で約10万円、75㎡で約125万円)※詳細は問い合わせを
☎財新エネルギー財団 03-5275-9566

その他
★「健康を支える栄養学」コーナーの設置
中央図書館に、市国民健康保険の保健事業「健康を支える栄養学」に関する特設コーナーを、10月30日まで設置して

③駒木台福祉会館
▽日時 10月16日(日)9時30分~15時30分▽内容
歌や踊りの発表、模擬店、野菜販売、さつき園による自家製パンの販売
☎駒木台福祉会館 7154-4821

川台校舎作品展
▽期間 10月22日(土)~23日(日)▽時間 10時~15時(23日は14時まで)▽場所 生涯大学校江戸川台校舎▽展示作品 書画、陶芸、写真、手芸品、俳句、短歌、生け花等▽入場料 無料
☎生涯大学校江戸川台校舎 7152-1181

学童保育所の指導員募集
▽場所 西初石子どもルーム▽内容 西初石小学校1~3年生の放課後

①東深井福祉会館
▽日時 10月9日(日)9時30分~16時▽内容 踊り、民謡、オカリナ、フラダンス等の発表
☎東深井福祉会館 7155-3638

②思井福祉会館
▽日時 10月10日(祝)10時~15時▽内容 踊り、歌、フラダンス等の発表
☎思井福祉会館 7159-5666

相談あんない(10月)
相談日が祝・休日などの場合は、休みとなります。事前に問い合わせを。

法律相談(予約制)
火・木曜(13:00~15:40)
市民相談室
☎同相談室 7158-1616

悩みごと相談(予約制)(人権・行政)
3日・17日・24日・31日(10:00~15:00)
市民相談室
☎同相談室 7158-1616

税務相談(予約制)
5日(13:00~16:30)
市民相談室
☎同相談室 7158-1616

登記相談(予約制)
12日(13:00~16:00)
市民相談室
☎同相談室 7158-1616

交通事故相談(予約制)
17日(10:00~15:00)
市民相談室
☎同相談室 7158-1616

不動産相談(予約制)
19日(13:00~16:30)
市民相談室
☎同相談室 7158-1616

行政書士相談(予約制)
21日(13:00~16:00)
市民相談室
☎同相談室 7158-1616

外国人相談(予約制)
26日(13:00~16:00)
市民相談室
※予約は1週間前までに
☎同相談室 7158-1616

消費生活相談
月~金曜(9:00~16:00)
消費生活センター
☎同センター 7158-0999

子供悩みごと相談
月~金曜(10:00~16:00)
家庭児童相談室
☎同相談室 7158-4144

育児相談
月~金曜(9:30~16:30)
子育て支援センター
ゆうゆう
☎同センター 7144-7926

子育て電話相談
月~金曜(9:00~16:00)
土曜(9:00~11:30)
平和台・江戸川台・向小金の各保育所
☎平和台 7158-1435/江戸川台 7152-0648/向小金 7174-8853

職業相談
月~金曜(8:30~17:00)
地域職業相談室
☎同相談室 7156-7888

心配ごと相談
水曜(10:00~15:00)
ケアセンター
☎社会福祉協議会 7159-4735

教育相談
月~金曜(9:00~16:30)
教育研究室
☎指導課 7150-6105

青少年相談
月~金曜(9:30~16:30)
青少年指導センター
☎同センター相談室 7158-7830

療育相談
月~金曜(9:00~16:00)
つばさ学園内療育相談室
☎療育相談室 7154-4844

幼児ことばの相談室
月~金曜(9:00~16:00)
ケアセンター
☎療育相談室 7154-4844

心の相談(予約制)
4日・25日(13:00~16:00)
心の相談室
☎障害者支援課 7150-6081

酒害相談
4日・28日(17:00~21:00)
江戸川台福祉会館
9日(13:00~16:00)
向小金福祉会館
☎流山断酒新生会 7144-7615

年金相談(予約制)
14日(9:30~15:30)
市民相談室
※先着12人
☎国保年金課 7150-6110

わが家の耐震相談・無料診断
月・水・木・金曜(9:00~16:30)
昭和56年以前建築の木造住宅対象
☎建築住宅課 7150-6088

子育てお母さん 応援します



赤ちゃんと楽しむ絵本の紹介

▽日時=10月20日(木)10時~11時▽場所=初石公民館
▽対象/定員=1歳半までの乳幼児とその保護者、妊婦/15組(先着順)▽参加費=無料▽申し込み=きょう1日9時から電話で中央図書館へ
中央図書館 ☎7159-4646

乳幼児を持つ方の交流の場 (10月)

〈参加費無料、申し込み不要〉

- [子育てサロン] ▽期日/内容=①21日(金)/親子でリズム遊びをしましょ②28日(金)/わらべうたのつどい▽時間=10時30分~12時▽場所=文化会館※①は要予約(先着20組)
- [ひだまりルーム] ▽日程=4日、18日、25日いずれも火曜10時30分~12時▽場所=文化会館▽内容=保育ボランティア「ひだまり」メンバーとの遊び、おしゃべりなど
- [南流山ひだまりサロン] ▽日時=20日(木)10時30分~12時▽場所=南流山福祉会館▽内容=「ひだまりルーム」と同じ
文化会館 ☎7158-3462

公民館の家庭教育講座 (参加費無料)

子育て中の方を対象に家庭教育講座を行います。申し込み、問い合わせは電話で各会場へ。

場所	日時	講座内容	定員
初石公民館 ☎7154-9101	10月22日(土) 10:00~12:00	親子のコミュニケーションを図るために	100人(先着順)
東部公民館 ☎7144-2988	10月22日(土) 13:30~15:30	子どもの将来を考える(職業選択について)	各100人(先着順)※1歳半から未就学児の一時保育有り(先着10人、要予約)
北部公民館 ☎7153-0567	10月29日(土) 13:30~15:30	小中学生の心とからだの性	

児童館・センター今月の催し物

会場	日程・催し物
駒木台児童館 ☎7154-4821	8日(土) 探そう! 答えよう! クイズ大会 22日(土) ボン・パ・ボン大会
江戸川児童センター ☎7154-3026	8日(土) みんなで作ろう楽しい工作 15日(土) クイズ大会
思井児童センター ☎7159-5666	15日(土) ドッジボール大会 22日(土) 卓球教室
向小金児童センター ☎7173-9320	11日(火)~22日(土) レインボースプリング作り 15日(土) 卓球教室
十太夫児童センター ☎7154-5254	8日(土) ブロックス大会 29日(土) どんぐりカレンダー作り
野々下児童センター ☎7145-9500	8日(土) ティーボールしよう 31日(月) ベビーとママの体操(0~1歳)
赤城児童センター ☎7158-4545	3日(月) あつまれ! 赤ちゃん 15日(土) ドッジボール大会
子育て支援センターゆうゆう ☎7144-7926	6日(木) ミニ講話と試食会 21日(金) うんどう会(市民総合体育館)

※各児童センターでは、小学校低学年の子どもを対象にクラブ活動を実施します
※江戸川台、思井、野々下児童センターでは、10月4日(火)、乳幼児を持つ方を対象に「子育て講演会」を開催します。詳細は問い合わせを

保健あんない(10月)

転入者などで個人通知が届かない場合は、お問い合わせください。
保健センター ☎7154-0331

- ハローベビー
7日・28日 保健センター(12:30~12:50受付)
21日 保健センター(9:45~10:00受付)
※妊娠5~8カ月の妊婦およびパートナー対象。3回で1コース(2回目から参加希望の場合は事前に申し込みを)
- カムカムキッズ(予約制)
28日 南流山福祉会館
31日 保健センター
※平成16年9月~12月生まれの乳児対象。子どもの歯と食生活の指導。先着20組

- もぐもぐ教室(予約制)
26日 保健センター
27日 東部公民館
※4~5カ月児の離乳食指導。先着20組
- 食事相談(予約制)
月~金曜 保健センター
※生活習慣病などの食事指導。食事調査あり。相談時間は申込者に個人通知
- 成人健康相談(予約制)
月~金曜 保健センター
※生活習慣病など健康に関する相談
- 育児相談
17日 保健センター
20日 東部公民館(9:30~10:30受付)
※母子健康手帳を持参。今月の保健センターは1歳以上の幼児対象(1歳未満の弟妹がいる場合は、来月に来所)

- コスモスの会
27日 保健センター(10:00~)
※認知症の家族を介護している方のつどい。初めて参加の方は、事前に問い合わせを
- むし歯予防教室(予約制)
3日・11日・26日 保健センター
※2歳2カ月児対象(26日は1・2回参加済みの幼児対象)。1歳6カ月児健康診査時に申し込みを。時間は申込者に個人通知
- 健康診査
①3カ月児...24日・25日(平成17年6月生まれ乳児対象)
②1歳6カ月児...18日・19日(平成16年3月生まれ幼児対象)
③3歳児...13日・14日(平成14年7月生まれ幼児対象)
※いずれも保健センター(12:45~13:45受付)

柏健康福祉センター(保健所)の相談(☎7167-1255)

相談(予約制)	10月の実施日	時間
未熟児等発達相談	27日	13:00~14:00
療育相談	27日	13:00~14:00
女性の健康相談	6日	13:30~15:00
心の健康相談	7日・19日・24日	14:00~16:00
アルコール悩みごと相談	3日・17日※17日はアルコール家族教室	14:00~16:00
酒害教室	4日	14:00~16:00
不妊相談	13日	13:00~15:00

※相談内容など、詳細は問い合わせを

休日の救急医療

休日は、休日診療所をご利用ください。
▽場所=保健センター内休日診療所(西初石4丁目1433-1)▽診療科目=内科、小児科、歯科▽受付時間=9時~11時30分、13時~16時30分(午後の診療は13時30分から。歯科の受け付けは11時30分まで)
※内科、小児科については、夜間は市内の医療機関が当番制で診療。当番医は、あらかじめ市消防本部(☎7158-0119)で確認を
休日診療所 ☎7155-3456

★平成18年の成人式は1月9日に開催
新成人の門出を祝う「20歳を祝うつどい」(成人式)を平成18年1月9日(成人の日)に文化会館で行います。
対象者は昭和60年4月2日から同61年4月1日まで生まれた方で、対象者には12月中旬に案内状を郵送する予定です。
生涯学習課 ☎7150-6106

★千葉県6市緑のネットワークショップポジウム2005
「ふるさとの緑をどう守り育てていくか」をテーマに、都市部で減少している山林を子どもたちなどのように残していくべきかを議論します。
▽日時=10月14日(金)13時30分~(13時受付開始)
▽場所=市川市メディアパーク▽対象/定員=緑について関心がある方/260人(先着順)▽参加費=無料▽申し込み=市母子寡婦福祉会(井上) ☎7153-0689

電話で市川市役所緑の推進課(☎047-332-8774)へ
公園緑地課 ☎7150-6092
バーベキューのつどい(流山市母子寡婦福祉会主催)
▽日時=10月23日(日)10時30分~▽場所=あけぼの山公園(柏市)▽対象=ひとり親家庭、寡婦家庭の方▽参加費=中学生以下500円、小学生以下300円▽申し込み=10月14日までに電話で流山市母子寡婦福祉会(井上) ☎7153-0689

または子育て支援課へ
子育て支援課 ☎7150-6082
妊婦歯科健診(無料) 受診希望者の募集
▽実施期間①1回目:10月から11月上旬まで
②2回目:平成18年1月中旬から2月上旬まで
※1回目は必ず妊娠中であること▽対象/定員=市民/30人(先着順)▽申し込み=10月14日までに電話で保健センターへ※詳細は問い合わせを
保健センター ☎7150-6033
みんなでチャレンジ! オセロピックin流山 少年相談員連絡協議会主催
▽日時=11月27日(日)9時~16時▽場所=市民総合体育館▽対象/定員=市民5人1組のチーム(小学生3人以上含めること)▽24チーム(多数抽選)▽内容=巨大オセロ、流山カルタなど6種類のスタンプラリーゲーム
生涯学習課 ☎7150-6106

違反建築防止週間
10月11日(火)~17日(月)は違反建築防止週間です。安心して暮らすためには、建築物が安全であることが大切です。所有する建築物が法令に適合しているか、点検を心掛けましょう。この週間には、一斉公開建築パトロールが実施されます。
建築住宅課 ☎7150-6088

県営住宅の入居者募集
▽募集期間=10月1日(土)~15日(土)▽応募資格=次の要件①~⑥をすべて満たす方:①申込者が日本国籍を有する方、または外国人で在留期間が1年以上の在留資格を有する方および日本人の配偶者等の方②同居親族のある方③住宅に困窮している方④県内に住民登録し、居住している方⑤基準を満たす連帯保証人がいる方⑥収入基準に適合している方
千葉県まちづくり公社 ☎043-222-9200

赤い羽根共同募金運動
「地域の福祉、みんなに参加」をスローガンに、10月15日(消印有効)までに27000192に赤い羽根共同募金運動が展開されます。
この共同募金は、民間福祉事業の財源を集めるとともに、募金活動を通じて地域住民の相互の助け合いの精神を普及しよう
生涯学習課 ☎7150-6106

まちづくり達成度の調査にご協力を

市では、現在実施している事業がどのくらい成果を上げているのかわかるために、行政評価システムの構築を進めています。その成果を把握するためアンケート調査を行いますので、対象となった方は、ご協力をお願いします。
▽調査対象=20歳以上の市民3,000人(無作為抽出)▽調査方法=郵送した調査用紙に必要事項を記入し、同封の返信用封筒で返送▽調査期間=10月3日(月)~21日(金)
行政改革推進課 ☎7150-6078

休日の救急医療
休日は、休日診療所をご利用ください。
▽場所=保健センター内休日診療所(西初石4丁目1433-1)▽診療科目=内科、小児科、歯科▽受付時間=9時~11時30分、13時~16時30分(午後の診療は13時30分から。歯科の受け付けは11時30分まで)
※内科、小児科については、夜間は市内の医療機関が当番制で診療。当番医は、あらかじめ市消防本部(☎7158-0119)で確認を
休日診療所 ☎7155-3456

生活習慣病予防をバックアップ 健康増進事業がスタート

偏った食生活や運動不足、ストレスなどが原因と言われている生活習慣病。市では、市民の生活習慣病予防を応援するため、今年度から「健康・いきいきまちづくり」をスローガンに健康増進事業に取り組んでいきます。今号では、3つの新事業「健康チェックコーナー」、「マイヘルシープラン」、「元気はつらつ倶楽部」について紹介します。

健康・いきいきまちづくり



楽しみながらリズム体操しよう

健康チェックコーナー 市内7カ所に設置

市では、市民の皆さんに自分の健康状態を確認していただくため、6月から保健センター、市役所、森の図書館、市民総合体育館、北部・東部公民館、南流山センターの7施設内に「健康チェックコーナー」を設置しています。

マイヘルシープランは、基本健康調査の結果、中性脂肪やコレステロールが高めの方を対象に、個人に合った健康づくりメニューを提示するものです。日常の生活を分析し、その結果を踏まえた「個別栄養指導」や健康体力診断に基づく「個別運動指導」を行います。

6月から、保健センターと市民総合体育館を会場にスタートした「元気はつらつ倶楽部」は、生活習慣病の予防などを目的として、日ごろ運動習慣がない方に、楽しくできるリズム体操や家でもできる運動を学んでいただくための教室です。

秋からは、南流山福祉会館、北部公民館、松ヶ丘自治会館を会場に開催します(別表参照)。

予防接種で抵抗力を 高齢者インフルエンザ予防接種

体力の低下した高齢者が、インフルエンザに感染すると、肺炎などの合併症を起し、重症化しやすくなります。

予防接種を受けて、抵抗力を付けましょう。

▽期間 10月1日～平成18年1月31日▽場所 市内契約医療機関▽費用 1210円(生活保護受給者は免除)▽対象

接種当日に満65歳以上の市民(心臓、腎臓等に重い障害のある60～64歳の方は、対象になる場合があります)▽注意事項 ①本人が接種を希望する意思表示のできる方に限ります

ポリオ予防接種

▽場所/日時 別表のとおり▽対象 生後3カ月～7歳6カ月未満児▽申し込み 母子健康手帳、予防票を持参の上、当日直接会場へ※体調が悪い場合は、接種を受けられないこと

場所	10月の実施日
保健センター	3日(月)、6日(水)、11日(火)
文化会館	4日(火)
南流山センター	5日(水)、7日(金)
東部公民館	12日(水)

対象年齢内(1歳から7歳6カ月未満)で、罹患したことがない未接種の方は、平成18年3月31日までに接種しましょう。

定期日本脳炎第3期予防接種は廃止に
同法施行令の一部改正に伴い、定期日本脳炎第3期予防接種(14歳以上16歳未満)は、7月29日から廃止となりました。

度を判定する数値(BMI)を表示する「精密体重計」や「自動血圧計」などがあり、どなたでも気軽にご利用いただけます。ぜひ、ご利用ください。

ご相談のある方は、個別相談(予約制)も行っています。この機会に、楽しく体を動かしてみませんか。

この機会に、楽しく体を動かしてみませんか。この機会に、楽しく体を動かしてみませんか。

麻しん・風しん予防接種はお早めに
予防接種法施行令の一部改正に伴い、来年4月

54-0331
保健センター ☎ 71

「元気はつらつ倶楽部」の会場・日程表

事業名	元気はつらつ倶楽部										高齢者のための健康・体力アップ講習会										元気はつらつ倶楽部										
	会場					会場					会場					会場															
南流山福祉会館	11/2	11/16	11/30	12/14	1/11	1/18	1/25	2/1	2/8	2/15	2/22	3/1	3/8	3/15	3/22	北 部 公 民 館	11/10	11/24	12/8	12/22	1/12	1/19	1/26	2/2	2/9	2/16	2/23	3/2	3/9	3/16	3/23

10/9 流山ロードレース大会 10/15 東葛駅伝大会

つくばエクスプレス開業記念「第14回流山ロードレース大会」が10月9日に、「東葛駅伝大会」が10月15日にそれぞれ開催されます。

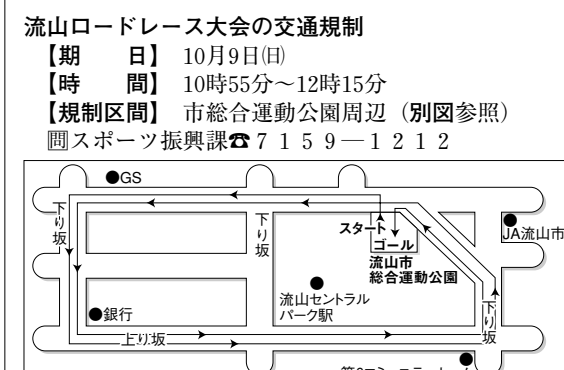

東葛駅伝大会の交通規制
【期 日】 10月15日(土)※雨天の場合は16日(日)
【時 間】 10時～11時30分
【規制区間】 利根運河～きやら食堂～南T字路～西栄寺～茂侶神社～市総合運動公園～八木南小前

<芸能発表>

内 容	期 日	時 間	場 所
歌 謡	10月23日(日)	10:00～17:00	文 化 会 館 (大ホール)
詩 吟	10月29日(土)	12:00～17:00	
洋 舞	10月30日(日)	14:00～16:00	南流山センター
タ ン ス	10月30日(日)	13:00～16:30	文 化 会 館 (大ホール)
音 楽	11月3日(祝)	14:00～16:00	
邦 楽 三 曲	11月6日(日)	12:00～16:30	
コーラス	11月12日(土)	13:00～16:30	
民 謡	11月13日(日)	9:00～17:00	
舞 踊	11月20日(日)	10:00～17:00	

<作品展>

内 容	期 間	時 間	場 所
盆 栽	10月30日(日) 11月3日(祝)	9:30～16:00	文 化 会 館
写 真			
華 道			
絵 画	11月1日(火) 11月6日(日)	9:30～16:00 ※1日は13:00から ※6日は12:00まで	文 化 会 館
工 芸			
書 道			
菊 花			

<各種行事>

内 容	期 日	時 間	場 所
映 写 会	10月23日(日)	13:00～16:30	南流山センター
短 歌	11月3日(祝)	12:30～17:00	初石公民館
将 棋	11月6日(日)	10:00～17:00	流山福祉会館
俳 句	11月6日(日)	12:00～17:00	文化会館
茶 会	11月6日(日)	10:00～15:00	初石公民館
囲 碁	11月13日(日)	9:30～17:00	文 化 会 館



活動成果を披露

市民の芸術・文化活動の集大成となる「文化祭」が、10月23日から11月20日まで、文化会館をはじめ、南流山センター、初石公民館など、市内各会場で開催されます(別表参照)。

お車の駐車ができない場合があります。ご来場の際は、公共交通機関をご利用ください。

23日から市内各会場で 芸能発表や作品展など

参照。歌謡や舞踊などの芸能発表、盆栽や絵画などの作品展のほか各種行事が行われます。日ごろの活動成果を、ぜひ、ご覧ください。