

税金や保険料は私たちの暮らしを支えています
—必ず納期内に納めましょう—

今月の納税・納付

- 固定資産税・都市計画税(1期)

納税・納付は便利な口座振替で

新第2庁舎での業務スタート

組織改編により誘致推進課と債権回収対策室を新設

昨年5月から建設を進めてきた、市役所新第2庁舎が先ごろ完成し、すでに新しい建物での業務が始まっています。

新しい第2庁舎は、鉄骨造の4階建てで延べ床面積は約3,500㎡。消費電力の節減とCO₂排出量抑制のために、千葉県地域グリーンニューディール基金を活用して照明の一部にLEDを採用しました。また、平成22年度にも同基金を活用して太陽光発電装置を設置する予定です。各課などの事務室の配置については下図の通りです。

なお、事務事業の簡素化かつ効率的な組織の構築を目的に、4月から市の組織を一部改編(別掲)しました。新たな組織としては、TX沿線開発が進む中で企業誘致活動を一層推進するため総合政策部内に「誘致推進課」を、また、徴収事務の一元化を図るため財政部税制課内に「債権回収対策室」(詳細別掲)を設置しました。



● 施設管理について …… 財産活用課 ☎ 7150-6069
● 組織改編について …… 行政改革推進課 ☎ 7150-6078



中央が新第2庁舎

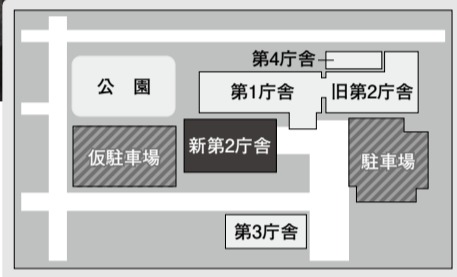

旧第2庁舎は、平成22年度中に取り壊し、駐車場にする予定です。

第2庁舎



第1庁舎

- 議会事務局

- 西平井・鱈ヶ崎地区区画整理事務所
- まちづくり推進課 ● みどりの課
- 工事検査室 ● 誘致推進課
- 行政改革推進課 ● 企画政策課
- マーケティング課
- 秘書広報課 ● 市民相談室

※ アミカケ文字は新設・配置変更をした事務室です。1・2Fも同様

- 選挙管理委員会事務局 ● 総務課
- 人材育成課 ● 財産活用課
- 土地開発公社 ● 財政調整課
- 環境政策課 ● 生涯学習課
- 指導課 ● 学校教育課 ● 教育総務課
- 情報公開コーナー

- 市民課 ● 国保年金課 ● 安心安全課
- 債権回収対策室 ● 会計課
- 税制課 ● 資産税課 ● 市民税課

第3庁舎

- 河川課 ● 道路管理課 ● 道路建設課

新しい行政機構のスタート

組織改編の主なもの

○総合政策部と財政部の設置

企画財政部を、「総合政策部」と「財政部」に編成

○課や係の新設と統廃合(課名変更含む)

【総合政策部】

総合政策部に「誘致推進課」を新設(これに伴い商工課企業立地係を廃止)

【総務部】

▷人事課の名称を「人材育成課」に変更 ▷管財課の名称を「財産活用課」に変更

【財政部】

▷財政課の名称を「財政調整課」に変更 ▷税制課に「債権回収対策室」を新設

【健康福祉部】

▷健康増進課の係を再編し、「保健予防係」「成人保健係」を新設

【環境部】

▷リサイクル推進課の資源循環型施設整備室を廃止し、新たに「エコセンター係」を設置 ▷クリーン推進課のクリーン1係は「クリーン係」に変更。クリーン2係(し尿関係)の業務は、リサイクル推進課のエコセンター係へ移管

☎行政改革推進課 ☎ 7150-6078

債権回収対策室を設置

市では、歳入を適正かつ安定的に確保し、自主納付の促進と徴収体制の強化を図るため、今年4月から財政部税制課内に新たに「債権回収対策室」を設置します。

同室は、回収困難な市税および市税以外の未収債権の収納、収納に係る助言などを一元的に取り扱う組織です。

今まで、収納業務は通常、担当課ごとに行っていましたが、今後は一定条件のもと同室に収納業務を移管し、専門の職員が財産の滞り処分などを行います。

対象とする債権は、市税および県民税、国民健康保険料、介護保険料、後期高齢者医療保険料、保育料、下水道事業受益者負担金などのうち、一定額以上で、複数が未収納となっている債権です。

市では今後とも、市税などの負担の公平性を保ち、市民に安定した行政サービスを行うための自主財源の確保に努めます。

☎税制課 ☎ 7150-6072

耐震診断や耐震改修費に補助

わが家の安全を応援

市では、安全で安心して暮らせるまちづくりの促進に向けて、「耐震診断補助事業」と「木造住宅耐震改修補助事業」を行い、費用の一部を補助します。

耐震診断補助事業

【対象】

昭和56年5月31日以前の旧耐震基準に基づき設計・建築された木造住宅で、①在来軸組工法によって建てられたもの②地上階数が2以下で1戸建てのもの※分譲マンションの耐震診断についてはご相談を

交付申請は、両事業とも必ず実施する前に手続きをお願いします。交付決定前に着手した場合は、補助金を交付できませんので、ご注意ください。

【補助金額】

支払った額の3分の2以内 ※5万円を限度

木造住宅耐震改修費補助事業

【対象】

市民が所有し、居住する昭和56年5月31日以前の旧耐震基準に基づき設計・建築された木造住宅で、耐震診断の結果、上部構造評点が1・0未満を一定以上に耐震補強を予定のもの

【補助金額】

補助対象経費の合計額の3分の1以内 ※30万円を限度

【申請に必要な書類】

①設備の仕様書またはカタログ②領収書(コピー)③電力需給契約書(コピー)④設置工事前・後の写真⑤納税証明書⑥印鑑および振込先が分かる通帳

※市内の販売・設置事業者申請方法などは問い合わせを 環境政策課 ☎7150-6083

太陽光発電設備に奨励金

6月1日から申請受付を開始

市では、CO2の削減に効果のある太陽光発電設備を、4月1日以降に市内事業者から購入・設置した市民に対し、奨励金5万円を交付します。

【交付対象者】

申請日に、市内に1年以上継続して居住(住民基本台帳または外国人登録票に登録)し、市税を完納している方

ふるさとづくり功労者表彰

2人と7団体が受賞の栄に

明るい地域社会の創造に大きく貢献された個人や団体を表彰する、第58回「ふるさとづくり功労者表彰」の表彰式が3月15日、市役所で行われ、井崎市長から受賞者に表彰状が手渡されました。

今回は、2人と7団体が受賞の栄に輝きました。受賞された方々は、次のとおりです。

〈敬称略・順不同〉

- 【社会福祉への貢献】
 - ▽内山孝子
 - 【環境美化への貢献】
 - ▽田代順孝
 - 【地域社会づくりへの貢献】
 - ▽流山市交通安全会母の会
 - ▽小田急明るくし隊
 - ▽平和台防犯パトロール隊
 - ▽平和台二・三丁目自治会防犯パトロール隊
 - ▽三本松防犯パトロール隊
 - ▽南流山1丁目自治会自主防犯パトロール隊
 - ▽若葉台



防犯パトロール勝手連 副秘書広報課 ☎7150-6063

市議会第1回定例会が閉会

平成22年度予算案などを可決

平成22年市議会第1回定例会が、2月18日から3月23日まで開かれました。平成22年度一般会計予算など市長提案33議案(うち1件は撤回)、議員提出のもの7議案、計40議案が提案され、そのうち市長提案31件を含め35議案が

可決され閉会しました。なお、市長提案の「流山市開発事業の許可基準等に関する条例の制定」については、継続審査となりました。

環境政策課 ☎7150-6067

犬のふんの放置が条例で禁止に

ポイ捨て行為への過料も市内全域で

「流山市路上喫煙の防止及びまちをきれいにする条例」を7月1日から施行します。これは、犬のふんの放置を市内全域で禁止し、合わせて空き缶などのポイ捨て行為に対する過料の対象区域を、これまでの重点区域から市内全域に広げるものです。

料を科すなど規制の強化が盛り込まれていることから、市では施行日までの間、パンフレットの配布などにより条例の周知を図ってまいりますので、市民の皆さんのご理解とご協力をお願いします。

環境政策課 ☎7150-6083

狂犬病予防注射の集団接種

4月12日から市内22カ所で実施

狂犬病の予防注射(集団接種)を別表のとおり実施します。犬には狂犬病予防法で毎年予防接種をすることが義務付けられています。

【犬を登録している方】

登録済みの飼い主の方には既に案内状を送付していますので、同封の問診票を持参して会場にお越しください。

料金：3,350円(注射料2,800円、注射済票交付手数料550円)

【犬を登録していない方】

犬の登録が済んでいない場合は、お近くの会場でも登録できます。その場合、別に登録料3,000円が必要です。

【他市町村で登録した犬をつれて転入した方】

あらかじめ、市役所環境政策課で登録事項変更の手続きを済ませてからご来場ください。

環境政策課 ☎7150-6083

■狂犬病予防注射集合接種日程

実施日	会場	時間	雨天振替日
4月12日(月)	赤城神社	9:15~10:15	4月19日(月)
	宮園1号公園	10:40~11:40	
	南流山中央公園	12:50~14:00	
	鯉ヶ崎2号公園	14:15~15:00	
4月13日(火)	八木南1号公園	9:15~10:00	4月20日(火)
	東部近隣公園(日邦紙工側)	10:15~11:40	
	向小金ふれあい公園	12:50~14:00	
	松ヶ丘公園	14:15~15:00	
4月14日(水)	平和台2号公園	9:15~10:15	4月21日(水)
	江戸川台西自治会館(江戸川台12号公園)	10:40~11:40	
	江戸川台2号公園	12:50~13:40	
	東深井地区公園	14:00~15:00	
4月15日(木)	野々下1号公園	9:20~10:30	4月22日(木)
	駒木第2こどもの遊び場	10:50~11:40	
	美田2号公園	12:50~13:50	
	駒木台2号公園	14:10~15:00	
4月16日(金)	市民総合体育館広場	9:15~10:15	4月23日(金)
	若葉1号緑地	10:45~11:40	
	東初石2号公園(わんぱく公園)	12:50~13:40	
	運河水辺公園	14:00~15:00	
4月17日(土)	美原1号公園	9:30~11:30	4月24日(土)
	加1号公園(文化会館北側)	13:00~15:00	

※雨天振替日も中止となった場合は、集団接種は行いませんので最寄りの動物病院で受けてください

市職員の人事異動

今日4月1日付で、市職員の人事異動を行いました。部長職以上の異動は、次のとおりです。()内は前職。

【部長級】

▷総合政策部長(企画財政部長) 染谷 郁 ▷健康福祉部長(市民生活部長) 吉田康彦 ▷財政部長(企画財政部次長・財政課長) 菅原 治 ▷市民生活部長(市民生活部次長・コミュニティ課長) 倉田繁夫 ▷子ども家庭部長(健康福祉部次長・健康増進課長) 加藤正夫 ▷監査委員事務局長(総務部次長・総務課長) 小林 博 ▷消防長(消防次長・消防総務課長) 高市豊勝

【退職】(3月31日付)

▷高市正高(健康福祉部長) ▷沼澤輝義(子ども家庭部長) ▷山下義博(都市計画部長) ▷高橋道秋(監査委員事務局長) ▷大越一夫(消防長)

6月から「広報ながれやま」月3回発行に

発行日は1日・11日・21日

本紙「広報ながれやま」は、今年6月から月に3回発行となります。発行日は、1日と11日、21日で、1日号と21日号は8ページ、11日号は4ページの予定です。市政のお知らせが増大する中、より読みやすくタイムリーな情報をお届けできるようにいたします。

環境政策課 ☎7150-6063

全市コミュニティ推進委員会委員を募集

新たな地域コミュニティづくりにあなただの力を

流山市自治基本条例の制定により、地域の課題は地域で解決し、市民と行政が協働して今後のまちづくりを推進していくことが明確になりました。そこで、平成22年度からは概ね小学校区を単位とした、仮称「地域まちづくり協議会」などの新たな枠組みをつくり、地域コミュニティの活性化を推進していきます。

申し込み・任意様式に「応募の動機」と「コミュニティ活動などに思うこと」をテーマとした論文を800字程度にまとめ、住所、氏名、年齢、性別、経歴、電話番号、お持ちの方はメールアドレスを明記の上、4月15日(消印有効)までに☎270-0192 流山市役所コミュニティ課へ郵送または持参

※メール (komuniti@city.nagareyama.chiba.jp) での応募も可

選考方法：書類審査および面接。応募者全員に選考結果を通知

☎7150-6076
☎7159-0954

今回、その推進母体となる全市コミュニティ推進委員会を設置するに当たり、委員4人を公募により募集します。

対象：市内在住・在勤・在学または市内の団体などで活動している方

募集人数：4人

任期：委嘱の日から2年間

活動内容：会議を年5回程度開催予定

報酬：月額7200円

行政連絡員制度を廃止

市では、今年3月末をもって行政連絡員制度を廃止しました。

これは、市コミュニティ審議会からの建議をはじめ、昨年4月の流山市自治基本条例の制定、同条例に基づく市民参加条例制定に向けての取り組みなど、行政と市民などによるまちづくりに対する基本的な考え方が大きく変化し、市民などの協働のまちづくりが市政運営の根幹となっている中で、現行の行政連絡員制度は歴史的使命を終えたものと判断したものです。

市政に多大なご協力をいただきました、行政連絡員の皆さんに敬意と感謝を申し上げます。

☎7150-6076

環境審議会委員を募集

市民の立場から環境についてご意見を

環境審議会は、市民の代表や学識経験者、関係団体の代表など12人で構成され、環境保全に係る基本的事項等に関する、必要な調査および審議を行い、市長に答申または建議を行います。今回募集するのは、市民の代表者4人です。

応募資格：20歳以上の市民で、本市の他の審議会等の委員を3件以上兼職していない方

※国、地方公共団体の議員

おおよび職員は除く

活動内容：年3回程度の会議 ※会議は平日昼間を予定

報酬：月額7200円

任期：委嘱の日から2年間

※6月委嘱予定

応募方法：「よりよい環境を未来に引き継ぐために、今私たちにできること」について800字程度にまとめ、自由様式(市ホームページからダウンロードの様式も可)に

必要事項を明記の上、4月20日(必着)までに☎270-0192 流山市役所環境政策課へ郵送または持参

※ファクスまたはメール (kankyouhozen@city.nagareyama.chiba.jp) での応募も可。応募原稿は返却しません

選考方法：選考委員会で書類審査の上、面接。結果は応募者全員に通知し、採用者は市ホームページで公表

☎7150-6083
☎7150-6521

7月1日採用予定の市職員を募集

職種は保育士と機械管理員

採用予定日：平成22年7月1日

募集職種：保育士(若干名)・機械管理員(1名)

試験申込書：市指定用紙を4月1日から人材育成課で配布

職種	受験資格
保育士	昭和56年4月2日以降に生まれた方で、保育士の資格を有する方
機械管理員	昭和50年4月2日以降に生まれた方で、次の資格のうちいずれかを有する方 ・ボイラータービン主任技術者(第2種または第3種以上) ・電気主任技術者(第3種または第3種以上)

申込書提出：試験申込書を人材育成課に持参または郵送

受付期間：4月12日(月)～23日(金)9時～17時 ※土・日曜を除く(郵送は23日必着)

第1次試験：5月9日(日)一般教養、専門試験(機械管理員は作文試験)、適性検査

第2次試験：面接(日程は第1次試験合格者に通知)

試験会場：市役所

※詳細は市ホームページをご覧ください

☎7150-6068

協働まちづくり提案調整会議を開催

補助金対象となる公益事業の認定審査を公開で

市では、地域で抱える社会的課題の解決に向けて、NPOなどの市民活動団体が自発的に行う公益的な事業を「流山市民活動団体公益事業」に認定し、事業に要する費用の一部として補助金を交付しています。

市では、地域で抱える社会的課題の解決に向けて、NPOなどの市民活動団体が自発的に行う公益的な事業を「流山市民活動団体公益事業」に認定し、事業に要する費用の一部として補助金を交付しています。



昨年は10団体を公開審査

調整会議では、13件の事業のプレゼンテーションを行い、事業の必要性や先駆性、波及効果などを評価し、市民との協働まちづくり実現に向けた事業としてふさわしいかを公開で審査します。

今後、本制度への応募を検討されている市民活動団体の方やNPO活動に関心のある方は、ぜひご来場ください。

日時：4月11日(日)9時～12時

場所：生涯学習センター

対象：市民

定員：100人(先着順)

入場料：無料

申し込み：当日直接会場へ

☎7150-6076

運営業務の受託者を募集

流山本町見世蔵プロジェクト事業

市では、6月から「流山本町見世蔵プロジェクト事業」を開始するに当たり、その受託者を募集します。

この事業は、流山本町の歴史的建造物を活用した、市民交流の場の創設と物産品・民芸品等の展示販売などにより、地域活性化を図るもので、運営は民間事業者などへ委託します。

または市の入札参加資格者登録名簿に登録のあるもの

●安定的、継続的な業務遂行能力のあること

【募集要項】

応募申請書などを4月1日から商工課で配布

※市ホームページからのダウンロードも可

【説明会】

日時：4月9日(金)10時～11時

場所：市役所

【申込方法】

4月23日(必着)までに募集要項に沿って応募申請書などを商工課へ提出

☎7150-6085

男女共同参画啓発事業の受託者を募集

応募は4月14日まで

市では、男女共同参画啓発事業を受託する事業者を募集します。受託者の選考は、総合評価一般競争入札方式で行いますので、応募者は、4月14日15時までに企画政策課へ入札参加申し込みをしてください。なお、提案書などの提出期限は4月21日です。

業務の内容や応募方法などについては、市ホームページをご覧ください。か企画政策課までお問い合わせください。

☎7150-6064

成人式の企画運営業務委託事業者を募集

応募は4月16日まで

市教育委員会では、成人式の企画運営業務を受託する事業者を募集します。受託者の選定は、プロポーザル方式により行いますので、応募者は生涯学習課備え付けの申込書に必要な事項を明記の上、4月16日までに提出してください。

なお、応募に際しての質問は4月9日まで受け付けます。

※業務概要など、詳細は問い合わせを

☎7150-6106

平成22・23年度の 後期高齢者医療料が決定

後期高齢者医療制度保険料を改正

千葉県後期高齢者医療広域連合では、後期高齢者医療制度保険料の平成22年度および平成23年度保険料率等を別表のとおり改正します。

後期高齢者医療制度保険料は、2年間ごとに見直しを行い、国の基準に基づき後期高齢者医療広域連合条例で定めるものです。

年々増加する医療費見込

■平成22・23年度保険料率等（均等割額・所得割率）

保険料率等 (平成21年度比較)	平成22・23年度	
	均等割額	所得割率
	37,400円	7.29% (+0.17%)

みと国、県、市および若年者からの保険料支援金などの収入見込み額より見直された保険料は、均等割額はこれまでと同額ですが、所得割率は7.12%から7.29%に改正され0.17%の増率となりました。

千葉県後期高

年齢の改正により、被保険者の方の負担が増すことにより、保険料の上昇を最大限抑制しましたが、現在急速な高齢化の進展や、医療技術の高度化により医療費は増加しており、今後安定的かつ健全な運営を行うために今回保険料の改正を行ったものです。

保険料の改正により、被保険者の方の負担が増すこととなりますが、後期高齢者医療制度へのご理解とご協力をお願いいたします。

高齢者生きがい推進課
〒7150-6080
千葉県後期高齢者医療広域連合資格保険料課
043-308-6768

春の全国交通安全運動

「手を上げる 可愛い笑顔に 待つ笑顔」

今月6日から15日まで「春の全国交通安全運動」が実施されます。

期間中は、「子どもと高齢者の交通事故防止」「全ての座席のシートベルトとチャイルドシートの正しい着用の徹底」「自転車の安全利用の推進」「飲酒運転の根絶」を重点目標に、警察署や交通安全協会などと連携し、街頭PRや交通取り締まりを強化します。

《運転免許証自主返納者へ特典制度スタート》

4月1日から運転免許証を自主返納される65歳以上の方に、住民基本台帳カードの交付手数料を免除するサービスを開始します。詳細はお問い合わせください。

安心安全課 ☎ 7150-6312

交通安全推進隊を募集

千葉県では、身近な地域でボランティアとして交通安全活動を実践する「交通安全推進隊」を募集します。

活動内容は、小学校の通学路での街頭指導（月1回以上）・交通安全啓発活動など身近な地域での活動です。

応募資格：平成6年4月1日以前に生まれ、県内在住・在勤・在学の方

登録期間：7月1日から1年間

応募受付：4月9日～5月10日

※応募方法など詳細は問い合わせを

県生活・交通安全課 ☎ 043-223-2263

18日(日)に休日納付相談会

保険料納付が困難な方はご相談を

今月18日(日)、国民健康保険料、介護保険料および後期高齢者医療保険料の「休日納付相談会」を開催します。

保険料を納付期限内に納付することが困難な方など、保険料に滞納がある場合は、必ずご相談ください。

保険料の未納が続くと、有効期限の短い保険証や医療機関の窓口で10割負担となる被保険者資格証明書の交付を受けることとなります。また、さらに納付相談を受けずに未納が続くと、財産の差し押さえなどの法的措置をとらざるを得ない状況となります。平日に相談できない方は、この機会にご相談ください。

【休日納付相談会】

日時：4月18日(日)9時～16時30分

場所：国保年金課

※納付相談は平日も国保年金課で受け付けています

国保年金課 ☎ 7150-6077

介護支援課 ☎ 7150-6531

高齢者生きがい推進課 ☎ 7150-6080

市税等は納期内に

市税等の納税・納付は、納期内にお願いします（別表参照）。納付には手続きが簡単で便利な口座振替をお勧めします。

■平成22年度 市税等納期一覧表

納期限	市県民税	固定資産税 都市計画税	軽自動車税	国民健康 保険料	介護保険料	後期高齢者 医療保険料
平成22年 4月30日		第1期				
5月31日			全 期	過年度 随時時期	過年度 随時時期	過年度 随時時期
6月30日	第1期			第1期	第1期	
8月2日		第2期		第2期	第2期	第1期
8月31日	第2期			第3期	第3期	第2期
9月30日				第4期	第4期	第3期
11月1日	第3期			第5期	第5期	第4期
11月30日		第3期		第6期	第6期	第5期
平成23年 1月4日				第7期	第7期	第6期
1月31日	第4期			第8期	第8期	第7期
2月28日		第4期		第9期	第9期	第8期
3月31日				第10期	第10期	現年度 随時時期

市税について…税制課 ☎ 7150-6072 / 国民健康保険料、介護保険料、後期高齢者医療保険料について…国保年金課 ☎ 7150-6077

国民年金のお知らせ

【1年前納および6カ月前納は今末日までに】

平成22年度の国民年金保険料は一月当たり15,100円ですが、1年分または6カ月前納など定められた月数分を一括して前納すると割引になる制度があります。

1年前納および4月から9月までの6カ月前納の納期は、今末日までです。

また、納付は納付案内書に綴られている前納用納付書をご利用ください。

【学生納付特例の新年度分受付を今日から開始】

今日1日から、平成22年度分の学生納付特例の申請を受け付けます。

※平成21年度に学生納付特例が承認され、3月下旬に日本年金機構へ郵送で継続申請をした方は再申請不要

▷対象＝前年所得が118万円以下で、高等学校、大学（院）、短期大学、高等専門学校、専修学校などに在学の方※日本の学校に限る ▷手続き＝次のものを持参し、

国保年金課または出張所で※郵送可（郵送の場合、申請書と①の写し（④に該当する方は④の写し）を同封）①学生証（写し可。有効期限が分かるもの）または在学

証明書（4月1日以後発行のもの）②年金手帳または基礎年金番号が確認できるもの③印かん（代理申請の場合のみ）④会社退職後学生になられた方で、前年所得が

118万円を超える場合は、雇用保険受給資格者証または雇用保険被保険者離職票

国保年金課 ☎ 7150-6110

健康

胃がん・乳がん・子宮がん検診が始まります

検診で早期発見・早期治療を

胃がん（集団）検診

今月26日から、40歳以上の方を対象とした胃がん検診(集団)を行います。登録（申し込み）された方へは、4月中旬に受診票を送付します。検診の日時や会場は受診票でご確認ください。受診を希望の方で登録（申し込み）されていない方は、お早めに申し込みください。

【登録方法】

住所、氏名（ふりがな）、性別、生年月日、電話番号、希望する検診の種類を明記の上、☎ 270-0121 流山市西初石4-1433-1 保健センターへハガキまたはファクスで。保健センター窓口での申し込みも可

乳がん・子宮がん個別検診

乳がん・子宮がん個別検診を通年で実施しています。個別検診については、登録の必要はありませんので、直接、指定医療機関で受診してください。

対象：子宮がん…20歳以上女性、乳がん…30～39歳女性（40歳以上の方は10月から集団検診を実施）

※指定医療機関については、市ホームページをご覧ください。

各検診の対象年齢は、平成23年4月1日時点での年齢です

保健センター ☎ 7154-0331 FAX 7155-5949

高齢者ふれあいの家 開設者を募集

市では、家にとじこもりがちな高齢者を対象に、民家などを借り上げた施設を利用して、交流の場を提供する民間団体を支援しています。

開設に伴う準備金のほか、利用人数や実施回数に応じて謝礼金などの支援を行います。

市内の民家などの所有権または使用権を有する団体・個人で、高齢者ふれあいの家を開設していただける方は、高齢者生きがい推進課まで直接申請してください。

高齢者生きがい推進課 ☎ 7150-6080

高齢者等介護ヘルパー 資格取得費の助成

厚生労働省の認定するホームヘルパー2級の資格を、就労することを目的に取得しようとする方に、受講料の2分の1（上限5万円）を助成します。

対象：住民基本台帳または外国人登録原票に登録のある59歳以上の方

※市税等を完納している方

申し込み：高齢者生きがい推進課で直接申請

※詳細は問い合わせを

シルバーコミュニティ銭湯が始まります

シルバーコミュニティ銭湯は、指定公衆浴場を利用した事業で、高齢者の入浴による心身の健康の保持増進や住民間のふれあいを目的として、今月から始まります。

▷対象者＝70歳以上の市民の方（年齢を確認できる健康保険証、免許証などを持参）

▷実施日＝毎月12日・22日 ▷料金＝無料 ▷指定公衆浴場＝天狗湯（江戸川台東）、南力湯（南柏）

保健センター ☎ 7154-0331

子ども手当が新たに創設

申請が必要な方には今月中旬以降に申請書を送付

今年4月分から従来の児童手当の制度が拡充され、新たに子ども手当の制度が創設されます。

すでに児童手当を受給している小学6年生までの児童を養育している方は申請の必要はありませんが、中学生を養育している方や、児童手当の所得制限超過の方など、新たに支給対象となる方には、今月中

申請が必要な方には今月中旬以降に申請書を送付し、返信用封筒を郵送します。

申請方法など詳細は、広報ながれやま4月15日号でご案内します。

手当の額：子ども1人につき月額1万3000円

対象者：中学校修了前までの子どもを養育している方

所得制限：なし

支給方法：年3回（4月、7月、10月）

子育て ひとり親家庭などを支援

「児童扶養手当」と「ひとり親家庭医療費等助成制度」の申請を随時受け付けています。

いずれも対象は、18歳に達する日以後の最初の3月31日までにある児童です。所得制限など、詳細は問い合わせを。

【児童扶養手当】

次の理由による、母親と子どもだけの世帯または母親に代わって子どもを養育している方などは、児童扶養手当の受給資格があります（年金を受給している方は除く）。

対象：①父母が婚姻を解消し父と生計を共にしない児童 ②父が死亡した児童 ③父が一定以上の障害状態にある児童 ④父の生死が明らかでない児童 ⑤母が婚姻によらないで懐胎した児童 ⑥父から引き続き

1年以上遺棄されている児童などを養育している方

【ひとり親家庭等医療費等助成制度】

母子家庭の母、父子家庭の父および両親のいない児童を養育している方とその児童に対し、健康保険適用分の医療費を助成します。

対象：市内に住居登録をする健康保険の被保険者またはその被扶養者

子ども家庭課

☎7150-6082

キッズ 『国際博物館の日』 博物館子ども教室「アンギンづくり」

古代の編み物に挑戦！コースターを作ります。

日時：4月17日(土) 13時30分～15時30分

場所：中央図書館

対象：小・中学生と保護者

定員：20人（先着順）

費用：無料

申し込み：4月1日から電話で博物館へ

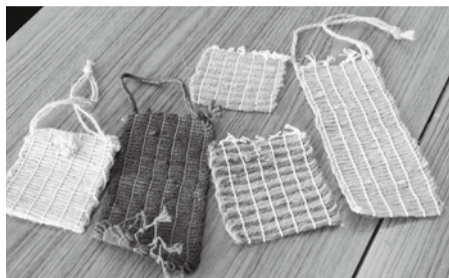

古代の編み物を専用の器具で作ります

☎博物館 ☎7159-3434

キッズ 第10回森の学校 「語りと紙芝居で楽しむ流山の民話」

流山に伝わる民話「流れてきた山」「朝ねぼうの観音様」「きつねの雨ふり」などを、ながれやま葉のおはなし部会が紙芝居で演じたり素話で語ります。

▷日時=4月25日(日) 13時30分～15時

▷場所=森の図書館 ▷対象=小学生以上 ▷定員=100人（先着順）▷費用=無料 ▷申し込み=4月1日9時から電話またはファクスで



大人気の森の図書館のイベント

☎森の図書館 ☎7152-3200 FAX ☎7152-3636

キッズ 安全勉強会 「安全に楽しい子ども会活動をするために」 (流山市子ども会育成連絡協議会主催)

▷日時=4月26日(月) 10時30分～12時30分

▷場所=生涯学習センター ▷対象=市内在住の子ども会活動に係わる方（新役員さん大歓迎）▷費用=無料 ▷申し込み=当日直接会場へ

☎生涯学習課 ☎7150-6106

キッズ 乳幼児を持つ方の交流の場(4月)

<p>【中央ひだまりサロン】 10時30分～12時</p> <p>●9日(金)名刺交換ゲーム・新聞紙遊び～新年度はお友だちづくりからスタート。新聞紙で思いっきり遊ぼう！～(先着20組) ※参加費無料、電話で申し込み</p> <p>●13日(火)・20日(火)・27日(火) 自由に遊んだり、おしゃべりしたり ※参加費無料、申し込み不要</p>	文化会館
<p>【さくらんぼくらぶ】 10時30分～12時</p> <p>●17日(土)双子・三つ子のパパママの情報交換と仲間づくり ※参加費無料、申し込み不要</p>	
<p>【南流山ひだまりサロン】 10時30分～12時</p> <p>●15日(木) 手遊び・おやこ体操・簡単工作など ※参加費無料、申し込み不要 おもちゃ病院もあり</p>	南流山福祉会館

分館の子育てサロン お友だちをつくりましょう

時間はいずれも10時～11時30分 ※参加費無料、申し込み不要

【親子サロン】 6日(火)・19日(月)	初石公民館
【すくすくひろば】 13日(火)	南流山センター
【たんぼほのひろば】 15日(木)	東部公民館
【なかよしサロン】 21日(水)	北部公民館

☎文化会館 ☎7158-3462

キッズ 児童館・児童センター4月の催し物

会場	日程	催し物
駒木台児童館 ☎7154-4821	2日(金)	ドッジボール大会
	24日(土)～28日(水)	たのしいクラブの日
江戸川台児童センター ☎7154-3026	6日(火)	ドッジボール大会
	26日(月)～5月8日(土)	母の日のプレゼント作り
思井児童センター ☎7159-5666	5日(月)	ドッジボール大会
	8日(木)	マンカラ大会
向小金児童センター ☎7173-9320	5日(月)～10日(土)	手作り工作
	26日(月)～30日(金)	お花作り
野々下児童センター ☎7145-9500	8日(木)	マジック9大会
赤城児童センター ☎7158-4545	15日(木)	わらべ歌(2歳)
	5日(月)	復活ボンバー大会
十太夫児童センター ☎7154-5254	24日(土)	ドッジボール大会
	1日(木)・2日(金)	チャレンジ大会
子育て支援センター ゆうゆう ☎7144-7926	13日(火)	ベビーちゃんの日
	16日(金)	子育て講座
	23日(金)	お誕生会

健康 保健 あんない 4月

転入者などで個人通知が届かない場合は、お問い合わせください。

☎保健センター ☎7154-0331

- ハローベビー
 - ☐2日・16日 保健センター (13:15～13:30受付)
 - ☐9日 保健センター (9:45～10:00受付)
 - ※妊娠5～8カ月の妊婦とパートナー対象。3回で1コース(2回目からの参加者は1週間前までに要予約)

- もぐもぐ教室(予約制)
 - ☐23日 保健センター
 - ☐27日 東部公民館
 - ※4～5カ月児の離乳食指導。母子健康手帳、器、スプーンを持参

- カムカムキッズ(予約制)
 - ☐26日 南流山センター
 - ☐28日 保健センター
 - ※平成21年4月～5月生まれの乳幼児対象。子どもの歯と食生活の指導と試食。母子健康手帳、おしぼり、歯ブラシを持参

- むし歯予防教室(予約制)
 - ☐5日・12日・23日 保健センター
 - ※2歳2カ月児対象。3回で1コース。1歳6カ月児健康診察時に申し込み。申込者に個人通知

- 育児相談
 - ☐15日 向小金福祉会館
 - ☐21日 保健センター (9:30～10:30受付)
 - ※母子健康手帳を持参。今月の保健センターは1歳以上の幼児対象(兄弟で1歳未満の乳児がいる場合は、来月に来所)

- 健康診査
 - ①3カ月児…☐個人通知 市内医療機関 (平成22年1月生まれの乳児対象)
 - ②1歳6カ月児…☐19日・20日 保健センター (12:45～13:45受付) (平成20年9月生まれの幼児対象)
 - ③3歳児…☐6日・7日 保健センター (12:45～13:45受付) (平成19年1月生まれの幼児対象)

- 食事相談(予約制)
 - ☐月～金曜 保健センター
 - ※生活習慣病などの食事指導

- 成人健康相談(予約制)
 - ☐月～金曜 保健センター
 - ※生活習慣病などの健康に関する相談

事業名	実施日(4月)	時間	問・予約
女性のための健康相談	15日(木)	9:30～11:00	地域保健福祉課 ☎047-361-2138
思春期相談	27日(火)	13:30～15:30	
精神保健福祉相談	13日(火)・26日(月)	14:00～16:00	
酒害相談	15日(木)	14:00～16:30	
DV相談	月～金曜	9:00～17:00	☎047-361-6651
不妊相談	13日(火)	13:00～15:00	
エイズ抗体検査	日中検査	6日(火)・20日(火)	健康生活支援課 ☎047-361-2139
	夜間検査	20日(火)	

※予約制。相談内容など、詳細はお問い合わせください

救急医療

平日夜間・休日

▷場所=保健センター内「平日夜間・休日診療所」(西初石4-1433-1) ▷診療科目/受付時間=①平日夜間…内科、小児科/19時～20時30分②休日…内科、小児科、歯科/9時～11時30分、13時～16時30分(午後の診療は13時30分から、歯科の受付は11時30分まで)※病状により二次病院へ紹介させていただく場合があります。休日夜間の救急については、消防本部(☎7158-0119)へお問い合わせください

☎平日夜間・休日診療所 ☎7155-3456

出張所で申し込み用紙を配布

申込期限：4月15日まで※詳細は問い合わせを

千葉県住宅供給公社 ☎043-222-9200

北部公民館 水曜夕暮れサロン

ひとつのテーマについて、関係者に説明を聞き、参加者で提案や意見を交わし仲間づくりをする企画。初回は高齢者の生きがいテーマです。

4月21日(水)18時~20時※毎月第3水曜開催予定 北部公民館 無料 当日直接会場へ

北部公民館 ☎7153-0567

東部公民館 新聞紙でコサージュづくり

4月22日(木)13時~16時 東部公民館 市民 10人(先着順) 無料 新聞紙(カラーページ)、ものさし、ハサミ、竹串、ボンド、安全ピン 4月1日から20日までに電話で東部公民館へ

東部公民館 ☎7144-2988

忘れていませんか? 「愛郷債」の償還手続き

市ミニ市場公募債の償還

平成15年度(平成16年5月25日)発行の「愛郷債」の償還が、平成21年5月25日から行われていますが、まだ手続きをされていない方がいらっしやいます。ご自分で「愛郷債」を保管されている方は、手続きが必要になります。

償還手続きに関しては、千葉銀行流山支店(☎7158-2511)へお問い合わせください。

財政調整課 ☎7150-6071

市民ギャラリー 今月の展示

市役所1階市民ギャラリーにて次の展示を行います。

文化協会写真部の作品展示

1日(木)~30日(金)

アートック ☎7154-1441

利根運河の自然を満喫 レンタサイクルをスタート

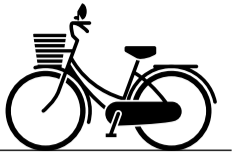

利根運河交流館では、自転車に乗って利根運河の自然や市内の観光スポットを散策していただこうと、4月下旬からレンタサイクル事業を行います。

貸し出し場所：ギャラリー平左衛門の駐輪場(☎参照)

貸し出し日：当面は土・日曜、祝日※年末年始を除く

利用時間：9時~17時

利用料金：1日500円(4時間超8時間以内)、半日250円(4時間以内)

利用方法：事前に利根運河交流館に予約申し込みをし、ご利用の際駐輪場受付に身分を証明できるもの(免許証、保険証、学生証など)を提示してください※利用料金は前払い

利用対象：中学生以上の方、レンタサイクルの利用において、安全上支障のない方

利根運河交流館 ☎7153-8555



しみの伝言板

このコーナーに掲載を希望する方は、掲載申込書(一部の市内公共施設備え付け、市ホームページからのダウンロードも可)に必要な事項を明記の上、秘書広報課に提出してください。なお、イベント掲載希望者は、掲載希望号の1カ月前までに提出を。

秘書広報課 ☎7150-6063

イベント

スクエアダンス無料初心者講習会(流山アゼリアスクエアダンスクラブ主催)=4月5日・12日の月曜14時~16時、北部公民館※要申し込み。会員も募集中 ☎7136-2097 (夜間)

ふれあい絵手紙展(絵手紙サークル花かご主催)=4月6日(火)~12日(月)9時~21時(12日は16時まで)、生涯学習センター。入場料無料 ☎7153-2805

「祭囃子の締め太鼓を打つ」無料体験教室(赤城保存会主催)=①4月10日(土)11時から(東深井福祉会館)②4月17日(土)14時から(江戸川台福祉会館)③4月24日(土)15時から(十太夫福祉会館)④5月8日(土)14時から(鱈ヶ崎雷神社)※小・中学生優先、各回定員10人 ☎7154-1362

栄養素の整ったお弁当を食べながら聞く「正しい食生活」のお話(健康を育てる会・流山主催)=4月10日(土)10時30分~13時30分、南流山センター。参加費1,000円(弁当代)※定員40人、要申し込み ☎7144-6208

ジュニアコンサート(流山市音楽家協会主催)=4月11日(日)13時~15時、文化会館。入場料無料 ☎7153-4085

第7回勇忌(新選組友の会・流山歴史文化研究会共催)=4月11日(日)、勇忌...13時30分から(長流寺)、釣洋一講演会「近藤勇、土方歳三が歩いた中山道を全踏破して」...14時30分から(赤城福祉会館)。参加費2,000円(資料代) ☎7158-3990

絵画作品展=4月14日(水)~20日(火)9時~20時、生涯学習センター。入場料無料 ☎7155-4427

日本サクラ草展示会(流山サクラ草

会主催)=4月16日(金)~18日(日)9時~17時、浄観寺(西深井)。入場料無料 ☎7152-6895

第7回流山市ターゲットバードゴルフ市民大会(流山市ターゲットバードゴルフ協会主催、市教委後援)=4月16日(金)9時~13時※雨天時は23日、ほっとプラザ下花輪。参加費1,500円(一般)、1,000円(会員)※4月9日までに要申し込み ☎7152-9067

少林寺拳法によるシニアのための健康、護身術教室(少林寺拳法流山支部主催)=4月16日・30日、5月21日・28日の金曜10時~11時30分、コミュニティプラザ。参加費1回100円※3回以上出席できる方、定員10人 ☎7154-3704

ゆうゆうテニス教室(NPO法人日本スポーツレクリエーション協会主催、市教委後援)=4月16日~7月23日の毎週金曜(全15回)8時30分~10時、初石テニスクラブ。参加費1回500円※定員20人 ☎7154-7339

陽だまりサロンコンサート~江波太郎オカリナコンサート~(音楽の陽だまり主催)=4月17日(土)14時~15時30分、生涯学習センター。入場料1,000円 ☎7152-1871

イギリス刺しゅうの展示(ジャコビアン会主催)=4月17日(土)・18日(日)10時~16時、初石公民館。入場料無料 ☎7153-2008

第17回 山野草展(山野草、ジャンクアート、写真)(花神会主催)=4月20日(火)~22日(木)9時~16時、杜のアトリエ黎明。入場料無料 ☎7158-9772

ミュージックIN南流山ステーション(NPOみんなが元気・まちが元気ネットワーク主催)=4月24日(土)11時~17

時(雨天中止)、南流山駅南口広場※ガレージセールの出店者、アマチュアバンド・グループ出演者も募集中 ☎7150-0800

流山市華道振興会西ブロック展=4月24日(土)・25日(日)10時~17時(25日は16時まで)、初石公民館。入場料無料 ☎7155-3247

図書館ボランティア説明会・会員募集(NPO法人ながれやま主催)=4月25日(日)10時~12時、森の図書館※本の読み聞かせ、図書の整理などの図書館ボランティア ☎7152-3200

COPD(慢性閉塞性肺疾患)についての学習会=4月28日(水)13時30分~15時30分、東葛病院付属診療所。参加費無料 ☎7158-8355

アーチェリー初心者講習会(全3回)(流山市アーチェリー協会主催)=5月9日・16日・23日の日曜9時30分~11時30分、流山おおたかの森高校。参加費3,000円 ☎7150-1580

サークル

会費など詳細は問い合わせを

翠星会囲碁教室(級位者・初心者の方の指導)=毎週月金曜13時~17時、主に野々下福祉会館 ☎7144-0739

カナダ人講師による英会話=毎週水曜19時~21時、南流山センター ☎7159-2216

陳氏太極拳同好会(陳氏太極拳と気功)=毎週日曜7時~8時30分、南流山中央公園 ☎7158-5764

花を描く会(水彩画・日本画)=第2・4金曜9時30分~12時、主に森の図書館 ☎7153-6170

すみれダンスサークル(社交ダンス)=毎週水曜13時から、新富近隣センター(柏市) ☎7145-5590

煎茶道 尚古茗社流尚石会=第1・3土曜9時30分~12時、初石公民館 ☎7154-4344

煎茶道 尚古茗社流尚北会=第1・3

水曜9時30分~12時、北部公民館 ☎7152-0834

煎茶道 尚古茗社流尚東会=第1・3火曜9時30分~12時、東部公民館 ☎7176-3676

煎茶道 尚古茗社流尚十会=第1・3金曜9時30分~12時、主に十太夫福祉会館 ☎7153-1538

NPOホテル野の「ホテルと自然の語り部」募集=平成23年度発行予定の「聞き書き・ホテルと自然・ながれやま今昔」に流山のホテルと生き物、自然などについて話して下さる方を募集。また、語り部の聞き取りと原稿起こしボランティアも募集中 ☎7155-5202

流山スクエアダンスクラブ=毎週土曜13時30分~15時、南流山センターまたは生涯学習センター ☎7154-2820

初石ゆうゆうコントラクトブリッジ友の会=毎週金曜13時~17時、主に初石公民館、北部公民館 ☎7146-3364

NPO法人成年後見なのはな=流山市内、周辺地域での成年後見制度の普及、法人としての後見人受任 ☎7158-6199

キラキラ会(2歳前後の音楽遊び)=月2回水曜10時~11時、主に赤城福祉会館 ☎7158-0129

俳句教室(おおたか句会)=月1回月曜15時~17時、シルバー人材センター ☎7154-8780

南流山パソコンクラブ(パソコン学習)=月5回9時30分~12時、南流山センター※ノートパソコン持参 ☎7155-2607

駒木台カラオケ友の会(発声とカラオケ)=第2~4土曜9時~17時、主に駒木台福祉会館 ☎090-8878-2088

ヨガ桜の会(ヨガ・足心道)=毎週水曜13時15分~14時45分、主に江戸川台福祉会館 ☎7154-5165

柏葉プラザ書道サークル(書道、水墨画、絵手紙)=第1土曜9時30分~11時30分、さわやかちば県民プラザ(柏市) ☎7158-1204

INFORMATION

お知らせ

日=日時 所=会場・場所 講=講師 内=内容 対=対象 定=定員 費=費用
受=受付期間 持=持ち物 申=申込先・申込方法 問=問い合わせ ★は市主催のもの

講座・講演

コミュニティプラザの「英会話教室」

回4月からの第2・4木曜10時～12時 所コミュニティプラザ 定5人(先着順) 費月額2,500円程度※詳細は問い合わせを

回コミュニティプラザ ☎7155-5701

江戸川大学サテライトセンターの講座「よみがえれ、昭和の青春讃歌」

回4月22日(木)13時～15時 所江戸川大学サテライトセンター 定50人(先着順) 費500円 申電話、ファクス、メール(stcenter@edogawa-u.ac.jp)で

回同センター ☎7156-7715 FAX7153-9100

東部公民館 ワード基礎講座

回4月26日(月)・28日(水)・30日(金) 午前9時～12時、午後13時～16時 所東部公民館 内ワード文書作成、表

作成から図形、ワードアート、写真、テキストボックス、イラストの挿入まで 定市民 定午前、午後各20人(先着順) 費無料 持パソコン 申4月1日から20日までに電話で東部公民館へ 回東部公民館 ☎7144-2988

資格・求人

★市臨時職員(暮らしを守る消防隊員)

回勤務内容=たき火や危険な空き家の通報に関する対応、ハチの巣の排除、ガス栓の閉め忘れの確認など 回応募資格=18歳以上の健康な方 回募集人員=若干名 回勤務日/時間=月～金曜/9時～17時 回時間給=1,000円(交通費別途支給) 回応募=4月9日までに電話連絡の上、中央消防署庶務係へ履歴書を提出※被服などは貸与 回中央消防署 ☎7158-0266

千葉県調理師試験

回試験期日=7月28日(水) 回試験会場=幕張メッセ国際展示場(千葉

★ボランティア養成事業 手話講習会

	初級クラス	中級クラス
期間	4月20日～平成23年2月までの火曜	4月23日～平成23年3月までの金曜
時間	19時～20時45分	10時～11時45分
場所	北部公民館	南流山センター
対象	手話を初めて習う方(未経験者)	手話講習会初級・入門課程修了者、または簡単な会話ができる方
定員	各25人(多数抽選)	
費用	1,000円(テキスト代)	1,325円(テキスト代)
受講説明会	4月13日(火)19時から 北部公民館	4月16日(金)10時から 南流山センター

※説明会終了後に受け付けを行いますので必ず出席を。応募者多数の場合は抽選 回流山市身体障害者福祉センター ☎7155-3638 FAX7153-3437

市民対象の文化会館パソコン教室

講座名	期日	時間	定員(先着順)	内容
エクセルI(入門)講座(全3回)	5月11日(火)・12日(水)・13日(木)	13時30分～15時30分	20人	初心者のためのエクセル入門

【費用(テキスト代)】2,000円
【申し込み】4月13日までに電話かファクス(講座名、住所、氏名、年齢、ファクス番号を明記)で文化会館へ※OSはXPを使用(ビスタ・セブンではありません)
回文化会館 ☎7158-3462 FAX7158-3442

生涯学習センターの講座

	期日	時間	費用
①中国語会話入門	4月13日～6月29日(毎週火曜)	13時15分～14時45分	9,900円(全11回、教材費含む)
②初めてのセッション	4月3日～6月19日(第1・3土曜)	15時～16時30分	1回1,500円
③ヨーガ・セラピー木曜コース	4月8日～10月28日(第2・4木曜、祝日を除く)	11時15分～12時30分	1回400円(予約不要、バスタオル持参)
④トールペイント講座	A:入門(隔週月曜)5月17日～9月27日 B:初級(隔週月曜)4月5日～9月20日	A:13時～15時または18時30分～20時30分 B:13時～15時30分または18時15分～20時45分	A:1回1,600円 B:1回2,000円(ともに材料費別途)
⑤宅建・行政書士解法革命講座無料説明会	①4月22日(木)・27日(火) ②4月24日(土)・5月1日(土)	①19時15分～20時30分 ②14時～15時	無料
⑥日本画顔彩水干	A:4月23日～8月27日(第2・4金曜) B:4月16日～8月20日(第1・3金曜)	9時～11時50分	9,000円(全9回)
⑦エアロでシェイプ(初級)	毎週水曜	11時～12時30分	1回400円(予約不要、上履き持参)

回生涯学習センター ☎7150-7474

市) 回願書配布=4月15日から県内の健康福祉センター(保健所)などで配布 回願書受付=松戸健康福祉センター(保健所)で、5月25日(火)～27日(木)10時～16時

回松戸健康福祉センター(松戸保健所) ☎047-361-2138

前期危険物取扱者試験

回試験日=6月13日(日) 回試験会場=日本大学津田沼校舎(習志野市)

【受験者対象講習会(希望者のみ)】

回講習日=5月7日(金) 回講習会場=柏商工会議所 回受講料=3,500円(別途テキスト代あり) 回受付=試験、講習ともに、4月6日(火)～14日(水)9時～16時30分までに市消防本部予防課(土・日曜を除く)へ 回予防課 ☎7158-0270

募集

★健康ジョギング講習会

自分のペースで楽しめるジョギング講習会を、毎週日曜、市内5会場で開催しています。いつからでも参加できます。

回会場=①東深井地区公園②八木北小学校③市総合運動公園④南流山小学校⑤東小学校 回実施時間=①通年7時から(12月～2月は8時から)②通年7時から③通年7時30分から④通年7時から⑤通年7時30分から 回無料 回着替え、飲み物 回当日直接各会場へ

回生涯学習課 ☎7150-6106

書道サークルの会員募集(社流山市シルバー人材センター・名都借福祉会館共催)

回4月22日～平成23年3月までの月2回(第2・4木曜)9時～12時 所名都借福祉会館 定市民 定10人(先着順) 費月2,000円(教材費など) 申4月30日までに直接名都借福祉会館へ

回名都借福祉会館 ☎7144-5510

会議(傍聴可)

★市民参加条例第5回検討委員会

回4月17日(土)19時～21時 所市役所新第2庁舎301会議室 定市民参加条例の策定について

回コミュニティ課 ☎7150-6076

縦覧

★平成22年度公共下水道事業受益者負担金賦課対象区域の縦覧

回縦覧期間=4月1日(木)～15日(木) ※土・日曜を除く 回縦覧時間=8時30分～17時15分 回縦覧場所=下水道業務課 回対象区域=平和台4丁目、大字東深井字大橋・字中ノ坪・字東原、野々下3・5丁目、向小金1・2丁目、名都借字東前・字ビワクビ・字並木・字新堤、西初石1・2・3・4丁目、松ヶ丘4丁目、西松ヶ丘1丁目、駒木字中橋上・字駒木橋上・字一番割、駒木、東初石2・3丁目の各一部の区域

回下水道業務課 ☎7150-6096

その他

★マンション管理のトラブル解決

マンション管理組合を対象に相談会を開催します。耐震相談や大規模改修、地デジ改修、入居者間のトラブルなどのさまざまな問題に、マンション管理士が無料で相談に応じます。

回4月10日(土)9時～12時 所文化会館 定4組(先着順) 費無料 申4月9日までに電話で千葉県マンション管理士会(☎043-244-9091)へ

回建築住宅課 ☎7150-6088

★国際交流サロン

回4月21日(水)10時～12時 所文化会館 内ポトラックパーティー～ご飯・おかず・ケーキ・菓子・果物・飲み物など、一品持ち寄りのお楽しみ交流会～ 定市民 定15人(先着順) 回無料 回台ふきん、ふきん、ビニール袋1・2枚(ゴミ持ち帰り用) 回4月1日から電話で文化会館へ

回文化会館 ☎7158-3462

★ごみ収集曜日カレンダーを配布

平成22年度版「ごみ収集曜日カレンダー」を、自治会を通じて配布しています。また、各出張所、公民館でもお受け取りになれるほか、市ホームページからもダウンロードできます。

回クリーン推進課 ☎7157-7411

★情報紙「結ながれやま～私らしくあなたらしく～」を発行

男女共同参画室では、情報紙「結ながれやま～私らしくあなたらしく～」第8号を発行しました。

この情報紙は、市が主催した情報紙編集講座の受講生の有志が取材、編集に携わったもので、今回は「活動するおやじたち」を特集しているほか、訪問レポート「輝け!プラチナ会」、「わらしこ親父の会」、「渥美雅子さん講演会」などを掲載しています。

「結」は、各公民館、南流山センターなどで配布しています。

回企画政策課男女共同参画室 ☎7150-6064

★福祉会館まつり

福祉会館利用者や地域の参加者による歌、踊りなどの発表、作品の展示など。ともに入場無料(弁当は各自持参)。

①江戸川台福祉会館まつり

回4月14日(水)9時30分～15時 所江戸川台福祉会館

回江戸川台福祉会館 ☎7154-3026

②赤城福祉会館まつり

回4月17日(土)10時～15時30分 所赤城福祉会館

回赤城福祉会館 ☎7158-4545

県営住宅の入居者募集

申込資格:①日本国籍を有する方、または外国人で在留期間が1年以上の在留資格を有する方および日本人の配偶者がいる方②同居親族のある方③住宅に困窮している方④県内に住所を有する方⑤基準を満たす連帯保証人がいる方⑥収入基準に適合している方

申込用紙:市建築住宅課、各公民館、

体を動かして健康に!

2010 コミュニティ
スポーツフェスティバル

市教委と流山市コミュニティスポーツリーダー会では、誰もが気軽に楽しくスポーツ活動に親しみながら、健康・体力の増進と年代を超えた交流を図る「2010 コミュニティスポーツフェスティバル」を開催します。

当日は、市民総合体育館、総合運動公園を会場に、ウォーキング講習や、軽スポーツのハイスコアにチャレンジするチャレンジ軽スポーツ、健康コーナー、ふるさと産品販売などの物販コーナーなど楽しい企画満載です。

▷日時= 4月29日(祝) 10時~15時 ▷場所=市民総合体育館、市総合運動公園 ▷参加費=無料 ▷申込方法=当日会場で受け付け

	ブース名	会場	開場時間帯
運動 エリア	チャレンジ軽スポーツ ヘルスバレーボール	体育館アリーナ	10:00~15:00 (12:00~13:00 除く)
	感動!! 蕎麦鼓	体育館前広場	9:30~9:45 11:45~12:00
	見るスポーツ感動チアリーディング	体育館アリーナ	12:00~13:00
	体験、太極拳に挑戦	体育館、卓球室	10:00~15:00 (12:00~13:00 除く)
	楽しいウォーキング講習会	陸上競技場	10:00~12:00
	ドクター推薦 ポールウォーキング講習会		13:05~15:00
	グラウンドゴルフ	ピクニック広場	10:00~15:00 (12:00~13:00 除く)
健康 エリア	流山ヘルスアップ教室	体育館、剣道場	10:00~12:00
	健康講演会「検診を受けてメタボ予防しましょう」	体育館会議室	
物販	パン販売(さつき園手づくりパン・焼き菓子)、地産野菜販売、流山ふるさと産品販売	花壇広場(藤棚下)	10:00~15:00 (手づくりパンは11:00から) ※完売次第終了

☎生涯学習課 7150-6106

花と緑と音楽の祭典
「流山グリーンフェスティバル 2010」

色とりどりの花の苗で大きな花絵を一緒につくろう!

6,400個の花苗で広場に約10メートル四方の花絵をつくります。参加いただいた方には、5月4日、花絵販売時の花苗引換券をプレゼント。

▷日時= 4月29日(祝) 11時から(受付は10時30分から) ▷場所=流山おおたかの森駅南口都市広場 ▷参加費=無料 ▷申し込み=当日直接会場へ



昨年は、花苗でハートと虹を作りました

【グリーンフェスティバル 2010】

▷日時= 5月4日(祝) 11時から ▷内容=おおたか静流さんのライブやオープンカフェ、おおたかの森ツアーなど。詳細は4月15日号広報ながれやまで紹介する予定です

出店者募集 4月29日、5月1日~4日フリーマーケット開催

問い合わせ、申し込みはフリマ推進ネットワーク植松 ☎048-268-8711 へ

☎マーケティング課 7150-6308

まなび・ふれあいまつり「流山から世界へ」

運営ボランティアを募集!

6月5日・6日の2日間にわたり、生涯学習センター全館を利用した第1回「まなび・ふれあいまつり」を行います。当日は、乗馬や熱気球体験、JAXA(宇宙航空研究開発機構)のH2ロケット展示や宇宙服試着コーナー、国連・NGO・NPO団体によるブース展示、みんなで作る巨大な世界地図、模擬店など、国際色豊かな発表、展示、体験が盛りだくさんの予定です。

当日、実行委員の皆さんと一緒に活動いただく運営ボランティアを募集しています。

【ボランティア募集】

▷活動期日= 6月5日(土)・6日(日) ▷場所=生涯学習センター ▷応募資格= 18歳以上の方 ▷応募= 5月31日までにメールで市民活動推進センター(committee@ne-shimin.org)へ

☎市民活動推進センター 7150-4355

今月の日曜情報センター

会場: おおたかの森出張所ロビー(おおたかの森ショッピングセンター3階)

4月18日(日) 10時~16時	<p>【流山インフォメーションセンター VOL. 3】 外国人観光客へのサポートをはじめ、市内の観光やイベント情報を発信しています。関連のガイドマップ、観光マップなど豊富に取りそろえておりますので、お気軽にお立ち寄りください。 ★流山新 100カ所めぐり紹介 ★流山特選絵葉書展示・販売...流山の美しい景観、夕日、名所スポットなど 主催: グローバルながれやま</p>
4月25日(日) 11時~13時	<p>【プリザーブドフラワー体験教室】 インテリアとして、贈り物として、好きな色を選び用途に合わせて作成できるプリザーブドフラワー体験レッスンを行います。今回は季節のアレンジと母の日のアレンジです。 ★体験レッスン 材料費 3,800円 主催: アミティエ</p>

☎マーケティング課 7150-6308

4月 相談あんない

相談日が祝・休日などの場合は、休みとなります。事前に問い合わせを。

市民相談室の相談

月~金曜(8時30分~17時)
☎7158-1616

- ①法律相談(予約制)
火・木曜(13時~15時40分)
※29日を除く
- ②悩みごと相談(予約制)
(人権・行政)
月曜(10時~15時)
- ③税務相談(予約制)
7日(13時~16時30分)
- ④登記相談(予約制)
14日(13時~15時40分)

- ⑤交通事故相談(予約制)
今月は開催しません
- ⑥不動産相談(予約制)
21日(13時~16時30分)
- ⑦暮らしの手続き相談(予約制)
※予約は2日前までに
16日(13時~16時)
- ⑧外国人相談(予約制)
※予約は1週間前までに
28日(13時~16時)

その他の相談

- 消費生活相談
月~金曜(9時~16時30分)
消費生活センター
☎同センター 7158-0999
- 障害者就労相談
月~金曜、第4日曜(9時~17時)
※平日のみ予約制
障害者就労支援センター
☎同センター 7155-6421

- 職業相談・紹介
月~金曜(8時30分~17時)
☎地域職業相談室(ジョブサポート流山) 7156-7888
- 心配ごと相談
水曜(10時~15時)
ケアセンター
☎社会福祉協議会 7159-4735
- 子ども家庭悩みごと相談
月~金曜(10時~16時)
家庭児童相談室
☎同相談室 7158-4144
- 育児相談
月~金曜(9時30分~16時30分)
子育て支援センターゆうゆう
☎同センター 7144-7926
- 教育相談
月~金曜(9時~16時)
※第3水曜を除く
教育研究企画室
☎教育相談室 7150-8390

- 青少年相談
月~金曜(9時30分~16時30分)
※第3水曜を除く
青少年指導センター
☎同センター相談室 7158-7830
- 療育相談
月~金曜(9時~16時)
つばさ学園内療育相談室
☎療育相談室 7154-4844
- 子育て電話相談
月~金曜(9時~16時)
土曜(9時~11時30分)
☎平和台保育所 7158-1435
☎江戸川台保育所 7152-0648
☎向小金保育所 7174-8853
- 幼児ことばの相談室
月~金曜(9時~16時)
ケアセンター
☎療育相談室 7154-4844

- 心の相談(予約制)
12日・26日(13時~16時)
心の相談室
☎障害者支援課 7150-6081
- 酒害相談
6日・23日(18時30分~20時30分)
江戸川台福祉会館
11日(14時~16時)
向小金福祉会館
☎流山断酒新生活会 7153-7422
- 年金相談(予約制)
9日(9時30分~15時30分)
市民相談室 先着12人
☎国保年金課 7150-6110
- わが家の耐震相談・無料診断
月~金曜(9時~16時)
昭和56年以前建築の木造住宅
対象
☎建築住宅課 7150-6088