流山市地震ハザードマップ

揺れやすさ・防災マップ

揺れやすさ・防災マップについて

この揺れやすさ・防災マップは、流山市内への影響が大きいと想定した3つの地震※に対する揺れの大きさ（震度）の予測結果を重ね合わせて、それぞれの地域で生じる可能性のある最大の揺れの大きさ（震度）として取りまとめたものです。

市内の多くの地域で震度6強が、一部地域では震度7が想定されます。

なお、このマップで示した震度は、地震の規模や震源からの距離および測定上平均的な揺れの大きさであり、地震の発生の仕方によっては、揺れがこれより強く、弱くなったりすることがあります。備えという観点から、日ごろの防災対策に役立てましょう。

※ 裏面の「流山市で想定される地震」を参照してください。

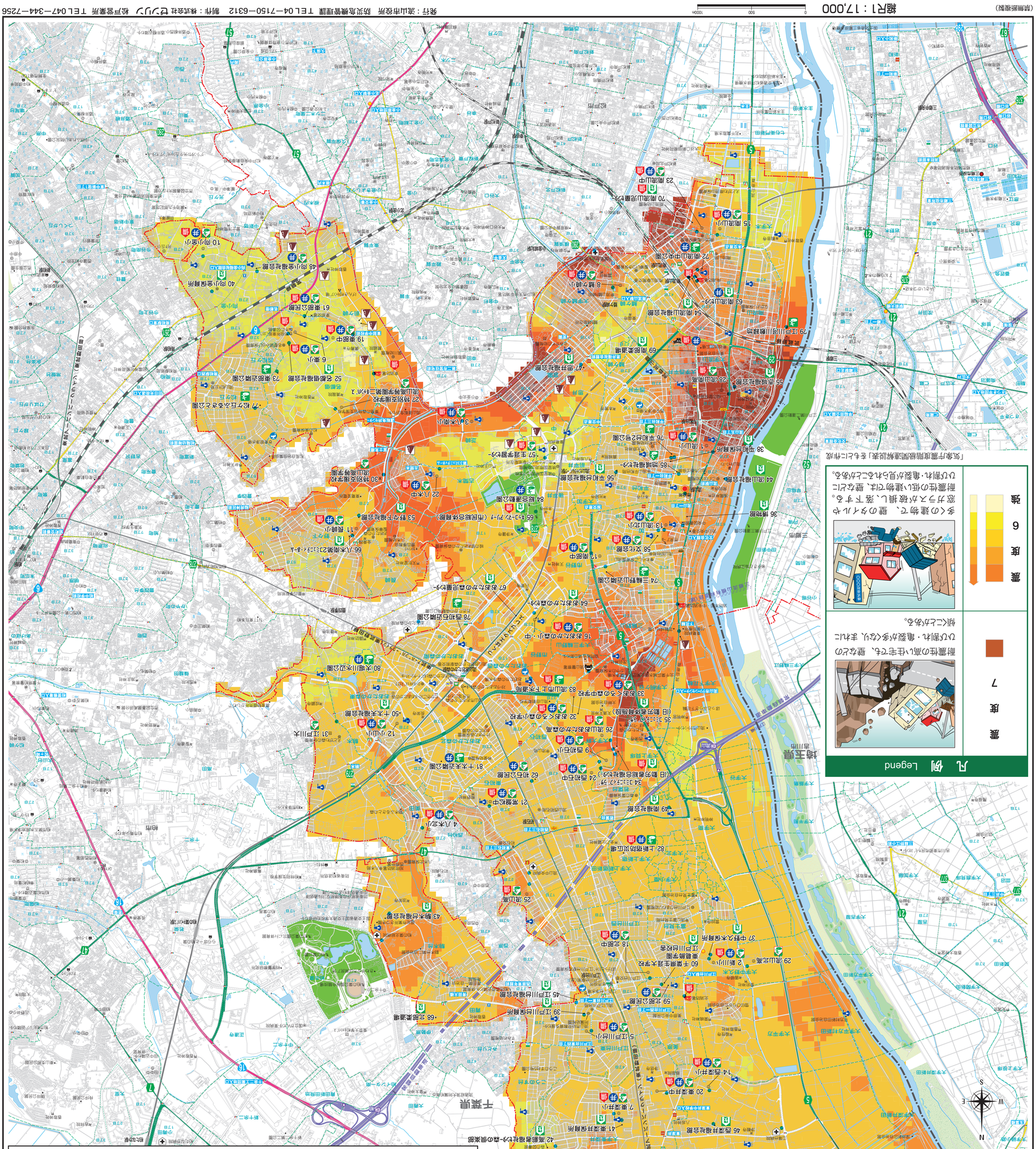
凡 例 Legend
震度 7
耐震性の高い住宅でも、壁などのひび割れ・亀裂が多くなり、まれに倒れることがある。
震度 6 強
多くの建物で、壁のタイルや窓ガラスが破損し、落下する。耐震性の低い建物では、壁などにひび割れ・亀裂が見られることがある。
「気象庁震度階級関連解説表」をもとに作成
避難所一覧
Shelter for Evacuees
流山小学校
流山北小学校
東深井小学校
前ヶ崎小学校
鰭ヶ崎小学校
西初石小学校
東初石小学校
南流山小学校
流山おおたかの森小学校
江戸川台小学校
小山小学校
向小金小学校
東小金小学校
東深井保育所
東初石保育所
鰭ヶ崎保育所
南初石保育所
流山おおたかの森保育所
（旧勤労青少年福祉センター）
（旧勤労青少年福祉センター）
（旧勤労青少年福祉センター）